

換地図等の閲覧について

○仮換地（街区、画地）から新地番の確認方法

1. 「新旧地番対照表」で対象地の仮換地（街区・画地）を確認
2. 同表左の「新地番」の欄を確認

例) 仮換地「94街区2画地」の新地番を確認する場合

- ①新旧地番対照表を開き、中央の「仮換地」欄から該当の「94街区2画地」を確認
- ②同表左の「新地番」欄から、新地番は「美園4丁目19番1」であることを確認

丁目	新		仮換地				大字・字	旧	
	新地番 (親番)	新地番 (枝番)	街区 (親番)	街区 (枝番)	画地 (親番)	画地 (枝番)		地番 (親番)	地番 (枝番)
美園4丁目	18	1	95		13		大字下野田字家下	712	
美園4丁目	18	2	95		6		大字下野田字家下	664	
美園4丁目	18	3	95		10		大字下野田字家下	685	1
美園4丁目	18	4	95		5		大字下野田字家下	662	
美園4丁目	18	4	95		5		大字下野田字家下	663	
美園4丁目	18	5	95		7		大字下野田字家下	660	
美園4丁目	18	6	95		8		大字下野田字家下	656	
美園4丁目	18	7	95		12		大字下野田字新道下	919	
美園4丁目	18	8	95		9		大字下野田字家下	658	
美園4丁目	18	9	95		1		大字下野田字家下	659	
美園4丁目	18	10	95		11		大字下野田字家下	656	
美園4丁目		11					大字下野田字家下	657	1
美園4丁目		12					大字下野田字家下	665	
美園4丁目	19	1	94		2				
美園4丁目	19	2	94		1				
美園4丁目	20	1	93		4		大字下野田字家下	638	
美園4丁目	20	2	93		3		大字下野田字家下	639	
美園4丁目	20	3	93		2		大字下野田字家下	613	1
美園4丁目	20	4	93		1		大字下野田字家下	640	1
美園4丁目	20	5	93		5		大字下野田字家下	641	1

○換地図の閲覧方法

1. 対象地が該当する「換地図」を開く
2. 一地番につき1枚ずつ「換地図」が並んでいるので、対象地のページを確認

例) 美園4丁目19番1の換地図を検索する場合

①換地図の「美園4丁目」をクリック

美園1丁目～6丁目（浦和東部第二特定地区） このページを印刷する

当換地図に記載している内容（土地の位置、形状、寸法及び面積等）については、換地処分時のものです。
参考資料としてご利用ください。

※換地図等の閲覧に当たっては、初めに「[換地図等の閲覧方法について](#)」をご参照ください。

丁目	換地図	画地点番号図
美園1丁目	<input type="radio"/>	<input type="radio"/>
美園2丁目	<input type="radio"/>	<input type="radio"/>
美園3丁目	<input type="radio"/>	<input type="radio"/>
美園4丁目	<input checked="" type="radio"/>	<input type="radio"/>
美園5丁目	<input type="radio"/>	<input type="radio"/>
美園6丁目	<input type="radio"/>	<input type="radio"/>

②美園4丁目1番から1枚ずつファイルが並んでいるので、19枚目を確認

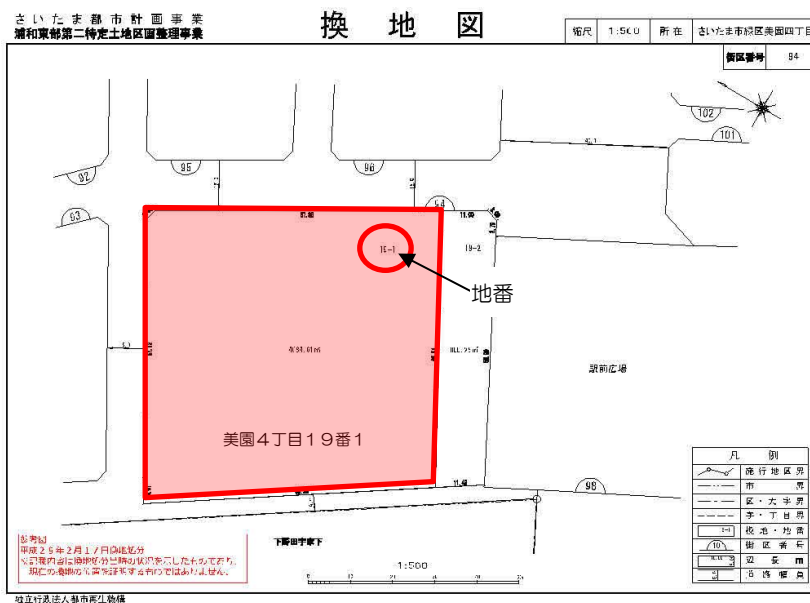

○座標値の確認方法

1. 「新旧地番対照表」で対象地の街区番号・画地番号を確認
2. 対象地が該当する「画地点番号図」を開く
3. 「画地点番号図」は地番順に並んでいるため、対象地の街区番号（半円番号）及び画地番号（○番号）を確認
4. 対象地の画地点番号を確認
5. 「座標一覧表」により対象地の画地点番号を確認

例) 美園4丁目19番1の座標値を検索する場合

- ①新旧地番対照表を開き、美園4丁目19番1が中央の「仮換地」欄で「94街区2画地」であることを確認

新			仮換地				旧		
丁目	新地番 (親番)	新地番 (枝番)	街区 (親番)	街区 (枝番)	画地 (親番)	画地 (枝番)	大字・字	地番 (親番)	地番 (枝番)
美園4丁目	19	1	94		2				
美園4丁目	19	2							
美園4丁目	20	1	街区		画地		大字下野田字家下	638	
美園4丁目	20	2	93		3		大字下野田字家下	639	
美園4丁目	20	3	93		2		大字下野田字家下	613	1
美園4丁目	20	4	93		1		大字下野田字家下	640	1
美園4丁目	20	5	93		5		大字下野田字家下	641	1

- ②「画地点番号図」で該当の街区・画地を確認

美園1丁目～6丁目（浦和東部第二特定地区）

当換地図に記載している内容（土地の位置、形状、寸法及び面積等）について参考資料としてご利用ください。

※換地図等の閲覧に当たっては、初めに「[換地図等の閲覧方法について](#)」をご参照ください。

丁目	換地図	画地点番号図
美園1丁目	○	○
美園2丁目	○	○
美園3丁目	○	○
美園4丁目	○	○
美園5丁目	○	○
美園6丁目	○	○

画地点番号図

街区番号（半円）、画地番号（円）

③該当の画地周りの点番号を確認

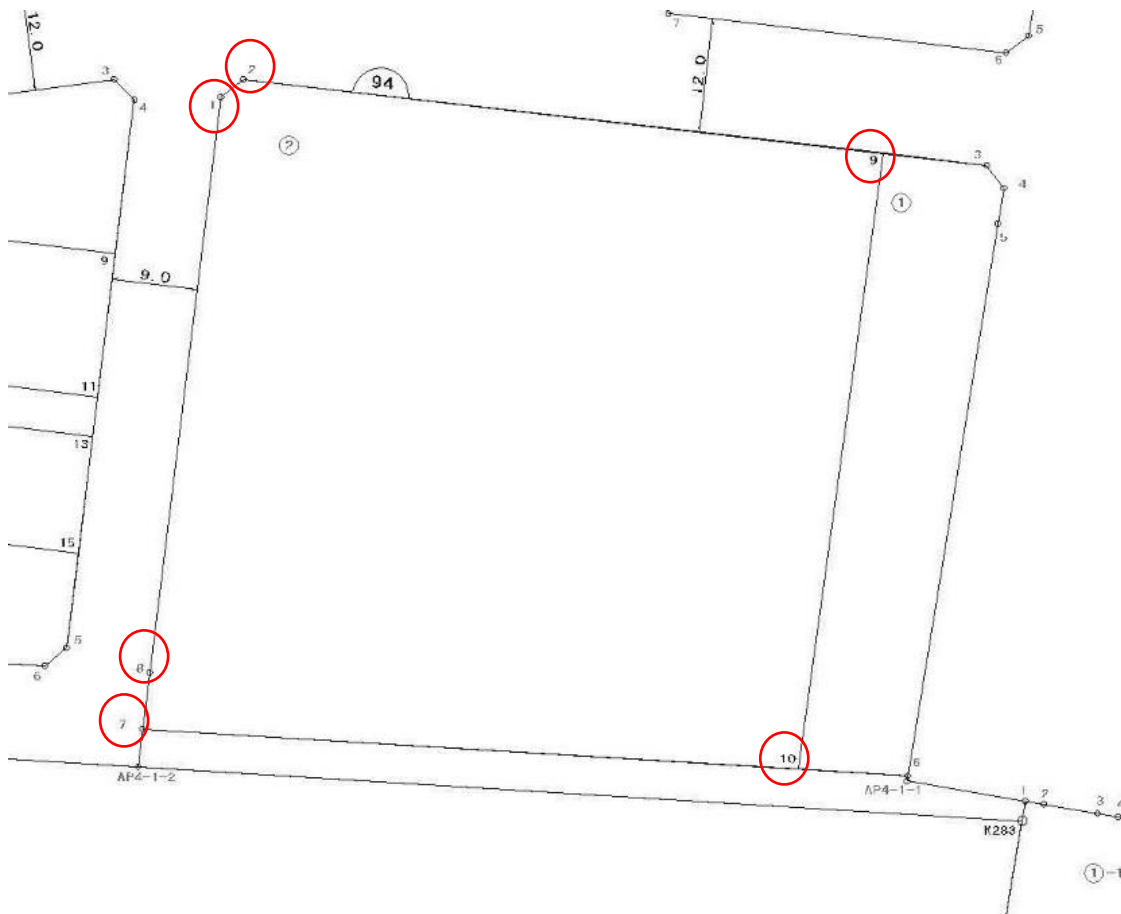

④点番号を「座標一覧表」で確認

フィルター機能等を活用し、該当の点番号を確認

点名欄の左側の数字が「街区番号」、右側の数字が「点番号」

点名		X座標	Y座標	備考
街区番	点番号			
94	- 1	-11588.395	-9549.446	
94	- 2	-11589.046	-9546.517	
94	- 7	-11624.214	-9606.223	
94	- 8	-11621.007	-9601.138	
94	- 9	-11646.166	-9509.838	
94	- 10	-11680.423	-9565.685	

○基準点座標の確認方法

1. 「基準点網図」で必要な点番号を確認
2. 「基準点座標一覧表」で対象の点番号を確認

当換地図に記載している内容（土地の位置、形状、寸法及び面積等）について参考資料としてご利用ください。

※換地図等の閲覧に当たっては、初めに「換地図等の閲覧について」をご参照ください。

丁目	換地図	面地点番号図	基準点網図
美園1丁目	<input type="radio"/>	<input type="radio"/>	<input checked="" type="radio"/> ①
美園2丁目	<input type="radio"/>	<input type="radio"/>	<input type="radio"/>
美園3丁目	<input type="radio"/>	<input type="radio"/>	<input type="radio"/>
美園4丁目	<input type="radio"/>	<input type="radio"/>	<input type="radio"/>
美園5丁目	<input type="radio"/>	<input type="radio"/>	<input type="radio"/>
美園6丁目	<input type="radio"/>	<input type="radio"/>	<input type="radio"/>

○新日地番対照表

○座標一覧表

基準点座標一覧表 ②

※換地図は、実際にスケールで測った数値と誤差があります。

①

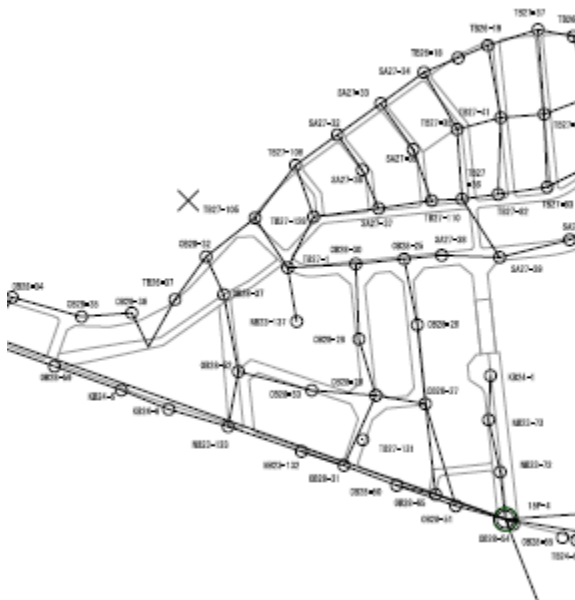

②

浦和東部第二基準点座標一覧表		
測地成果2000		
点名	X座標	Y座標
15P-1	-9,860.348	-11,254.651
15P-10	-10,881.326	-9,294.949
15P-11	-10,931.300	-10,733.868
15P-12	-10,995.189	-10,431.761
15P-13	-11,144.955	-9,670.139
15P-14	-11,207.440	-9,977.650
15P-15	-11,161.852	-8,530.350
15P-16	-11,426.013	-9,755.228
15P-17	-11,554.363	-9,032.813
15P-18	-11,916.208	-9,430.566
15P-19	-11,906.545	-8,892.254
15P-2	-10,159.272	-10,818.913
15P-20	-12,337.438	-9,199.865