

令和4年度

さいたま市税務統計



第1 市の概要

第2 市の財政

第3 市税の予算・決算

第4 市民税

**第5 固定資産税・
都市計画税**

第6 諸 税

第7 徴 収

第8 債権回収対策

**第9 地方譲与税・
県税交付金等**

第10 税制全般

第11 不服申立・訴訟等

参考資料

目 次

第 1 市の概要

1	市域図	2
2	市の概要	2
3	市の面積・人口	3

第 2 市の財政

1	令和 4 年度・令和 3 年度当初予算額比較	6
2	令和 4 年度・令和 3 年度一般会計款別当初予算額比較	7
3	令和 3 年度歳入歳出決算額	8
4	令和 3 年度一般会計款別決算額	9
5	決算額の推移（平成 2 9 年度～令和 3 年度）	10
6	一般会計款別決算額の推移（平成 2 9 年度～令和 3 年度）	11

第 3 市税の予算・決算

1	令和 4 年度・令和 3 年度市税当初予算額比較	15
2	令和 3 年度市税決算額	16
3	市税予算額の推移（平成 3 0 年度～令和 4 年度）	18
4	市税決算額の推移（平成 2 9 年度～令和 3 年度）	20
5	主要税目別納税義務者の推移（平成 2 9 年度～令和 3 年度）	22
6	市税減免額の推移（平成 3 0 年度～令和 3 年度）	23
7	市税予算額・決算額の推移（平成 1 9 年度～令和 3 年度）	24
8	一般会計（歳入）と市税収入の推移（平成 1 9 年度～令和 3 年度）	24
9	市税収入と市民負担額の推移（平成 2 2 年度～令和 3 年度）	26

第 4 市 民 税

個人市民税

1	個人市民税納税義務者の推移（平成 2 9 年度～令和 4 年度）	30
2	個人市民税所得割額の推移（平成 2 9 年度～令和 4 年度）	32
3	個人市民税所得控除額の推移（平成 3 0 年度～令和 4 年度）	33

法人市民税

1	号数別 法人市民税均等割額の推移（平成 2 9 年度～令和 3 年度）	36
2	号数別 法人市民税法人税割額の推移（平成 2 9 年度～令和 3 年度）	36
3	業種別 法人市民税均等割額の推移（平成 2 9 年度～令和 3 年度）	38
4	業種別 法人市民税法人税割額の推移（平成 2 9 年度～令和 3 年度）	38

第 5 固定資産税・都市計画税

固定資産税

1	固定資産税納税義務者の推移（平成 2 9 年度～令和 4 年度）	42
2	土地評価額等の推移（平成 2 9 年度～令和 4 年度）	44
3	家屋評価額等の推移（平成 2 9 年度～令和 4 年度）	46
4	償却資産の価格等の推移（平成 2 9 年度～令和 4 年度）	48
5	国有資産等所在市町村交付金の推移（平成 2 9 年度～令和 4 年度）	50

都市計画税

1	都市計画税納税義務者の推移（平成 2 9 年度～令和 4 年度）	52
2	都市計画税地積・床面積等の推移（平成 2 9 年度～令和 4 年度）	54

第 6 諸 税

1	軽自動車税調定額等の推移（平成 2 9 年度～令和 4 年度）	56
2	市たばこ税調定額等の推移（平成 2 9 年度～令和 3 年度）	58
3	入湯税調定額等の推移（平成 2 9 年度～令和 3 年度）	58
4	事業所税調定額等の推移（平成 2 9 年度～令和 3 年度）	58

第7 徴 収

1	令和3年度市税決算額及び収納率	61
2	差押処分 の推移 (平成29年度～令和3年度)	62
3	交付要求 の推移 (平成29年度～令和3年度)	62
4	不納欠損額 の推移 (平成29年度～令和3年度)	62
5	公売実施 (市税・国保税合算) の推移 (平成29年度～令和3年度)	63
6	納税貯蓄組合 の推移 (平成29年度～令和3年度)	64
7	コンビニエンスストア の市税納付 の推移 (平成29年度～令和3年度)	64
8	口座振替利用状況 の推移 (平成29年度～令和3年度)	65
9	還付金 の推移 (平成29年度～令和3年度)	66

第8 債権回収対策

1	さいたま市債権回収対策基本計画の概要	70
2	取組状況	72

第9 地方譲与税・県税交付金等

1	地方譲与税・県税交付金等予算額・決算額の推移 (平成29年度～令和3年度)	
(1)	地方譲与税	76
(2)	県税交付金	77
(3)	税外収入	79
2	地方譲与税・県税交付金等決算額の推移 (平成19年度～令和3年度)	
(1)	地方譲与税	80
(2)	県税交付金	80
(3)	税外収入	81
3	地方譲与税・県税交付金等の概要	
(1)	地方譲与税	82
(2)	県税交付金	84
(3)	税外収入 (県税徴収委託金)	88

第10 税制全般

1	税務機構図	90
2	税務職員の配置状況	91
3	税組織の変遷	92
4	税務関係課に係る事務分掌	95
5	さいたま市税の概要	96
6	税証明等交付件数の推移 (平成29年度～令和3年度)	102

第11 不服申立・訴訟等

1	不服申立て発生件数の推移 (平成29年度～令和3年度)	106
2	訴訟件数の推移 (平成29年度～令和3年度)	107
3	固定資産評価審査委員会審査申出処理件数及び固定資産課税台帳閲覧件数の推移 (平成25年度～令和4年度)	108

参考資料

1	市税の徴収に要する経費等の推移 (平成29年度～令和4年度)	110
2	市税の徴収に要する経費等の政令市比較 (令和3年度決算)	111

第1 市の概要

1 市域図（令和4年4月1日現在）

面積 217.43 km²（人口密度6,139.8人/km²）

人口 1,334,975人

世帯 626,077世帯

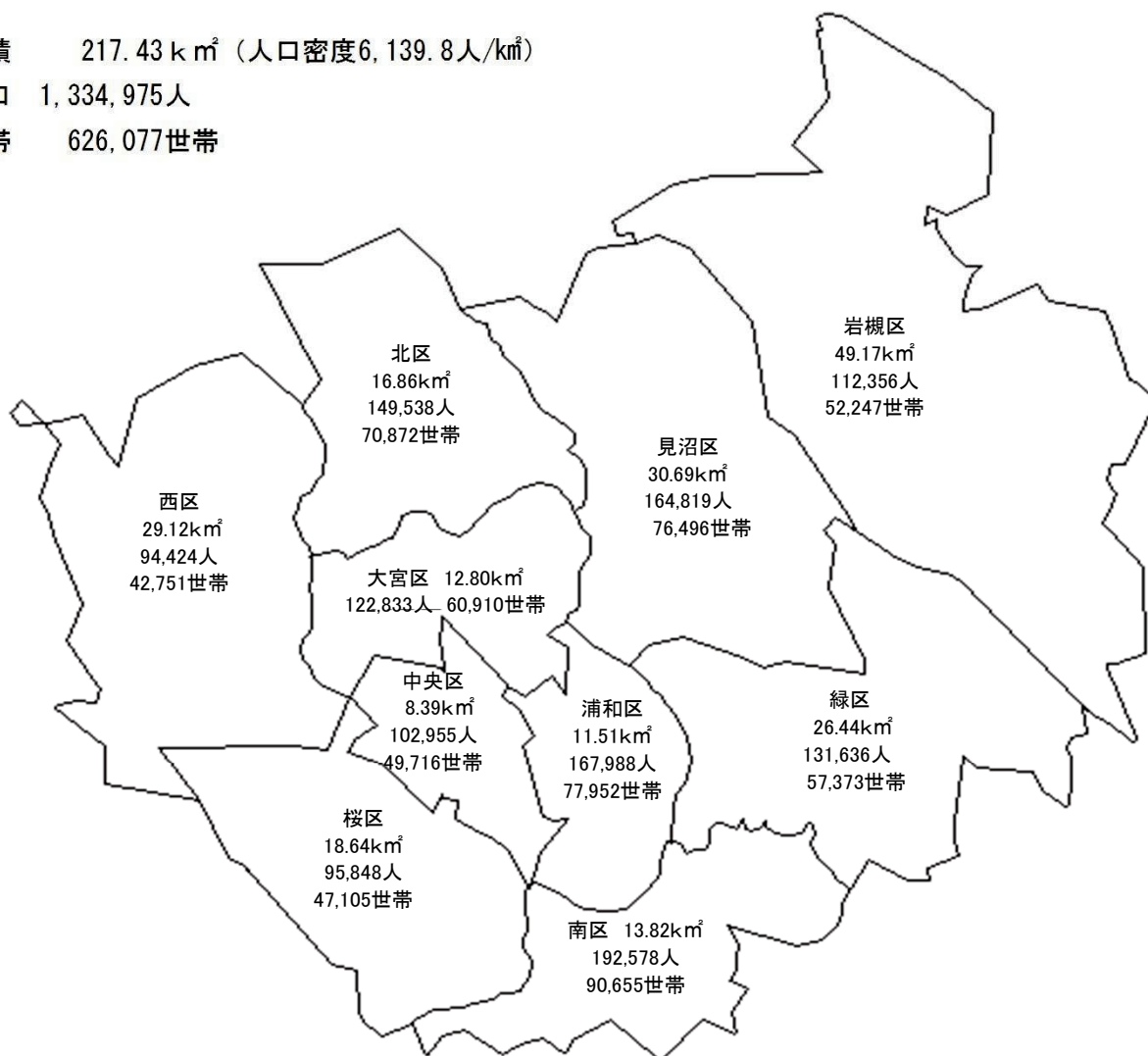

2 市の概要

さいたま市は、埼玉県の南東部に位置する県庁所在地です。

古くは中山道の宿場町として発達してきた歴史を持ち、現在は東北・上越など新幹線5路線を始め、JR各線や私鉄線が結節する東日本の交通の要衝となっています。

本市は、平成13年5月に旧浦和・大宮・与野の3市合併により誕生し、平成15年4月1日には全国で13番目の政令指定都市へと移行しました。

さらに、平成17年4月1日の旧岩槻市との合併を経て、関東圏域を牽引する中核都市として、さらなる発展を目指しています。

3 市の面積・人口

区分		令和2年4月1日	令和3年4月1日			令和4年4月1日		
		人口又は世帯数	人口又は世帯数	増減数	前年比	人口又は世帯数	増減数	前年比
さいたま市	人口(人)	1,318,363	1,327,691	9,328	0.7	1,334,975	7,284	0.5
	男(人)	655,463	659,279	3,816	0.6	662,278	2,999	0.5
	女(人)	662,900	668,412	5,512	0.8	672,697	4,285	0.6
	世帯数	606,482	617,314	10,832	1.8	626,077	8,763	1.4
西区	人口(人)	92,355	93,673	1,318	1.4	94,424	751	0.8
	男(人)	45,701	46,344	643	1.4	46,681	337	0.7
	女(人)	46,654	47,329	675	1.4	47,743	414	0.9
	世帯数	40,981	41,996	1,015	2.5	42,751	755	1.8
北区	人口(人)	148,257	149,000	743	0.5	149,538	538	0.4
	男(人)	73,732	74,035	303	0.4	74,194	159	0.2
	女(人)	74,525	74,965	440	0.6	75,344	379	0.5
	世帯数	68,648	69,874	1,226	1.8	70,872	998	1.4
大宮区	人口(人)	118,563	120,578	2,015	1.7	122,833	2,255	1.9
	男(人)	58,835	59,781	946	1.6	60,980	1,199	2.0
	女(人)	59,728	60,797	1,069	1.8	61,853	1,056	1.7
	世帯数	57,733	59,389	1,656	2.9	60,910	1,521	2.6
見沼区	人口(人)	163,606	164,251	645	0.4	164,819	568	0.3
	男(人)	81,071	81,273	202	0.2	81,457	184	0.2
	女(人)	82,535	82,978	443	0.5	83,362	384	0.5
	世帯数	74,200	75,468	1,268	1.7	76,496	1,028	1.4
中央区	人口(人)	102,163	102,576	413	0.4	102,955	379	0.4
	男(人)	50,580	50,756	176	0.3	50,816	60	0.1
	女(人)	51,583	51,820	237	0.5	52,139	319	0.6
	世帯数	48,405	49,170	765	1.6	49,716	546	1.1
桜区	人口(人)	95,920	95,815	▲ 105	▲ 0.1	95,848	33	0.0
	男(人)	48,649	48,568	▲ 81	▲ 0.2	48,606	38	0.1
	女(人)	47,271	47,247	▲ 24	▲ 0.1	47,242	▲ 5	▲ 0.0
	世帯数	46,051	46,561	510	1.1	47,105	544	1.2
浦和区	人口(人)	165,167	166,620	1,453	0.9	167,988	1,368	0.8
	男(人)	80,150	80,849	699	0.9	81,473	624	0.8
	女(人)	85,017	85,771	754	0.9	86,515	744	0.9
	世帯数	75,446	76,680	1,234	1.6	77,952	1,272	1.7
南区	人口(人)	191,781	192,456	675	0.4	192,578	122	0.1
	男(人)	96,510	96,611	101	0.1	96,457	▲ 154	▲ 0.2
	女(人)	95,271	95,845	574	0.6	96,121	276	0.3
	世帯数	89,055	90,009	954	1.1	90,655	646	0.7
緑区	人口(人)	127,896	129,945	2,049	1.6	131,636	1,691	1.3
	男(人)	63,360	64,255	895	1.4	65,012	757	1.2
	女(人)	64,536	65,690	1,154	1.8	66,624	934	1.4
	世帯数	54,793	56,288	1,495	2.7	57,373	1,085	1.9
岩槻区	人口(人)	112,655	112,777	122	0.1	112,356	▲ 421	▲ 0.4
	男(人)	56,875	56,807	▲ 68	▲ 0.1	56,602	▲ 205	▲ 0.4
	女(人)	55,780	55,970	190	0.3	55,754	▲ 216	▲ 0.4
	世帯数	51,170	51,879	709	1.4	52,247	368	0.7

第2 市の財政

1 令和4年度・令和3年度当初予算額比較

会 計 別		令和4年度 (A)	令和3年度 (B)	比較 A-B (C)	対比 (C/B)
		千円	千円	千円	%
一 般 会 計		637,300,000	611,780,000	25,520,000	4.2
特 別 会 計	国 民 健 康 保 険 事 業	102,663,000	102,923,000	▲ 260,000	▲ 0.3
	後 期 高 齢 者 医 療 事 業	28,514,000	26,076,000	2,438,000	9.3
	介 護 保 険 事 業	97,136,000	93,522,000	3,614,000	3.9
	母 子 父 子 寡 婦 福 祉 資 金 貸 付 事 業	116,000	82,000	34,000	41.5
	食 肉 中 央 卸 売 市 場 及 び と 畜 場 事 業	689,000	494,000	195,000	39.5
	用 地 先 行 取 得 事 業	0	46,000	▲ 46,000	▲ 100.0
	大 宮 駅 西 口 都 市 改 造 事 業	1,755,000	842,000	913,000	108.4
	東 浦 和 第 二 土 地 区 画 整 理 事 業	1,198,000	1,342,000	▲ 144,000	▲ 10.7
	浦 和 東 部 第 一 特 定 土 地 区 画 整 理 事 業	678,000	858,000	▲ 180,000	▲ 21.0
	南 与 野 駅 西 口 土 地 区 画 整 理 事 業	655,000	413,000	242,000	58.6
	指 扇 土 地 区 画 整 理 事 業	732,000	763,000	▲ 31,000	▲ 4.1
	江 川 土 地 区 画 整 理 事 業	160,000	159,000	1,000	0.6
	大 門 下 野 田 特 定 土 地 区 画 整 理 事 業	115,000	170,000	▲ 55,000	▲ 32.4
	公 債 管 理	89,327,000	91,196,000	▲ 1,869,000	▲ 2.0
	小 計	323,738,000	318,886,000	4,852,000	1.5
	合 計		961,038,000	930,666,000	30,372,000

2 令和4年度・令和3年度一般会計款別当初予算額比較

(歳入)

款	令和4年度 (A)	令和3年度 (B)	比較 A-B (C)	対比 (C/B)
	千円	千円	千円	%
1 市 税	276,932,003	261,728,003	15,204,000	5.8
2 地 方 譲 与 税	2,965,001	2,876,001	89,000	3.1
3 利 子 割 交 付 金	159,000	182,000	▲ 23,000	▲ 12.6
4 配 当 割 交 付 金	1,098,000	1,037,000	61,000	5.9
5 株式等譲渡所得割交付金	1,704,000	1,168,000	536,000	45.9
6 分離課税所得割交付金	333,000	308,000	25,000	8.1
7 法 人 事 業 税 交 付 金	2,601,000	2,118,000	483,000	22.8
8 地 方 消 費 税 交 付 金	28,253,000	27,568,000	685,000	2.5
9 ゴルフ場利用税交付金	65,000	58,000	7,000	12.1
10 自動車取得税交付金	1	1	0	0.0
11 環境性能割交付金	870,000	563,000	307,000	54.5
12 軽油引取税交付金	6,525,000	6,405,000	120,000	1.9
13 地方特例交付金	1,981,000	3,018,000	▲ 1,037,000	▲ 34.4
14 地 方 交 付 税	9,221,000	6,089,000	3,132,000	51.4
15 交通安全対策特別交付金	315,000	286,000	29,000	10.1
16 分担金及び負担金	3,930,153	3,494,898	435,255	12.5
17 使用料及び手数料	7,583,345	7,730,474	▲ 147,129	▲ 1.9
18 国 庫 支 出 金	129,403,303	117,200,672	12,202,631	10.4
19 県 支 出 金	32,027,838	29,528,727	2,499,111	8.5
20 財 産 収 入	1,280,078	1,376,670	▲ 96,592	▲ 7.0
21 寄 附 金	271,155	247,721	23,434	9.5
22 繰 入 金	18,210,900	16,738,094	1,472,806	8.8
23 繰 越 金	1	1	0	0.0
24 諸 収 入	51,088,722	53,331,438	▲ 2,242,716	▲ 4.2
25 市 債	60,482,500	68,727,300	▲ 8,244,800	▲ 12.0
合 計	637,300,000	611,780,000	25,520,000	4.2

(歳出)

款	令和4年度 (A)	令和3年度 (B)	比較 A-B (C)	対比 (C/B)
	千円	千円	千円	%
1 議 会 費	1,671,816	1,682,549	▲ 10,733	▲ 0.6
2 総 務 費	53,058,545	53,126,924	▲ 68,379	▲ 0.1
3 民 生 費	231,121,256	218,588,798	12,532,458	5.7
4 衛 生 費	68,418,899	55,905,668	12,513,231	22.4
5 労 働 費	193,324	187,234	6,090	3.3
6 農 林 水 産 業 費	2,087,591	1,990,437	97,154	4.9
7 商 工 費	39,750,952	42,298,705	▲ 2,547,753	▲ 6.0
8 土 木 費	71,932,521	72,209,450	▲ 276,929	▲ 0.4
9 消 防 費	17,545,825	17,746,776	▲ 200,951	▲ 1.1
10 教 育 費	97,153,671	93,178,898	3,974,773	4.3
11 災 害 復 旧 費	5	5	0	0.0
12 公 債 費	54,165,595	54,664,556	▲ 498,961	▲ 0.9
13 予 備 費	200,000	200,000	0	0.0
合 計	637,300,000	611,780,000	25,520,000	4.2

3 令和3年度歳入歳出決算額

(単位：円)

会 計 別		予 算 現 額	歳 入 決 算 額	歳 出 決 算 額
一 般 会 計		705,595,760,852	653,864,584,461	640,100,152,770
特 別 会 計	国 民 健 康 保 険 事 業	106,421,348,000	103,577,516,164	103,217,880,483
	後 期 高 齢 者 医 療 事 業	25,912,664,000	25,257,062,977	25,208,666,557
	介 護 保 険 事 業	96,104,645,000	95,597,852,840	93,480,374,280
	母 子 父 子 寡 婦 福 祉 資 金 貸 付 事 業	82,000,000	125,708,669	30,415,260
	食 肉 中 央 卸 売 市 場 及 び と 畜 場 事 業	545,505,000	494,138,225	469,997,225
	用 地 先 行 取 得 事 業	46,000,000	45,758,391	45,758,391
	大 宮 駅 西 口 都 市 改 造 事 業	931,500,000	852,690,377	839,778,377
	東 浦 和 第 二 土 地 区 画 整 理 事 業	1,347,822,800	1,220,586,613	1,176,577,404
	浦 和 東 部 第 一 特 定 土 地 区 画 整 理 事 業	1,044,717,000	885,944,870	844,721,870
	南 与 野 駅 西 口 土 地 区 画 整 理 事 業	535,653,945	373,387,889	349,088,345
	指 扇 土 地 区 画 整 理 事 業	911,452,708	682,908,645	650,880,188
	江 川 土 地 区 画 整 理 事 業	242,528,000	227,390,473	132,240,473
	大 門 下 野 田 特 定 土 地 区 画 整 理 事 業	170,000,000	132,953,340	83,147,340
	公 債 管 理	91,039,584,000	90,996,915,431	90,996,915,431
小 計	325,335,420,453	320,470,814,904	317,526,441,624	
合 計		1,030,931,181,305	974,335,399,365	957,626,594,394

4 令和3年度一般会計款別決算額

(歳入)

款	予算現額 (A)	収入済額 (B)	比較 B-A (C)	対比 (C/A)	収入済額 の構成比
	円	円	円	%	%
1 市 税	271,561,845,000	273,786,943,128	2,225,098,128	0.8	41.9
2 地 方 譲 与 税	2,876,001,000	2,979,680,012	103,679,012	3.6	0.5
3 利 子 割 交 付 金	182,000,000	159,174,000	▲ 22,826,000	▲ 12.5	0.0
4 配 当 割 交 付 金	1,037,000,000	1,569,173,000	532,173,000	51.3	0.2
5 株式等譲渡所得割交付金	1,668,000,000	1,865,915,000	197,915,000	11.9	0.3
6 分離課税所得割交付金	308,000,000	335,543,000	27,543,000	8.9	0.1
7 法 人 事 業 税 交 付 金	2,818,000,000	3,074,026,000	256,026,000	9.1	0.5
8 地 方 消 費 税 交 付 金	28,418,000,000	29,230,742,000	812,742,000	2.9	4.5
9 ゴルフ場利用税交付金	58,000,000	64,726,598	6,726,598	11.6	0.0
10 自動車取得税交付金	1,000	126,255	125,255	12525.5	0.0
11 環境性能割交付金	563,000,000	554,363,695	▲ 8,636,305	▲ 1.5	0.1
12 軽油引取税交付金	6,405,000,000	6,551,692,867	146,692,867	2.3	1.0
13 地方特例交付金	3,216,411,000	3,217,806,000	1,395,000	0.0	0.5
14 地 方 交 付 税	14,906,640,000	15,557,415,000	650,775,000	4.4	2.4
15 交通安全対策特別交付金	320,000,000	324,295,000	4,295,000	1.3	0.0
16 分担金及び負担金	3,413,699,000	3,128,083,622	▲ 285,615,378	▲ 8.4	0.5
17 使用料及び手数料	7,323,961,000	7,028,503,851	▲ 295,457,149	▲ 4.0	1.1
18 国 庫 支 出 金	181,828,616,021	160,382,542,233	▲ 21,446,073,788	▲ 11.8	24.5
19 県 支 出 金	30,229,012,500	28,843,561,375	▲ 1,385,451,125	▲ 4.6	4.4
20 財 産 収 入	1,348,454,000	1,223,640,866	▲ 124,813,134	▲ 9.3	0.2
21 寄 附 金	247,721,000	323,640,074	75,919,074	30.6	0.0
22 繰 入 金	10,287,151,000	725,161,260	▲ 9,561,989,740	▲ 93.0	0.1
23 繰 越 金	12,470,291,331	12,470,290,340	▲ 991	▲ 0.0	1.9
24 諸 収 入	45,176,550,000	44,861,132,285	▲ 315,417,715	▲ 0.7	6.9
25 市 債	78,932,407,000	55,606,407,000	▲ 23,326,000,000	▲ 29.6	8.5
合 計	705,595,760,852	653,864,584,461	▲ 51,731,176,391	▲ 7.3	100.0

(歳出)

款	予算現額 (A)	支出済額 (B)	不用額(繰越額含む) (C)	対比 (C/A)	支出済額 の構成比
	円	円	円	%	%
1 議 会 費	1,643,696,000	1,575,748,267	67,947,733	4.1	0.2
2 総 務 費	66,565,038,283	64,076,374,347	2,488,663,936	3.7	10.0
3 民 生 費	259,536,021,400	240,254,224,499	19,281,796,901	7.4	37.5
4 衛 生 費	74,239,397,000	64,116,031,022	10,123,365,978	13.6	10.0
5 労 働 費	191,234,000	173,805,192	17,428,808	9.1	0.0
6 農 林 水 産 業 費	2,135,328,000	1,872,637,909	262,690,091	12.3	0.3
7 商 工 費	42,542,344,249	37,888,377,707	4,653,966,542	10.9	5.9
8 土 木 費	85,390,492,800	64,602,168,673	20,788,324,127	24.3	10.1
9 消 防 費	18,430,461,470	17,944,265,198	486,196,272	2.6	2.8
10 教 育 費	100,231,051,650	93,098,354,073	7,132,697,577	7.1	14.5
11 災 害 復 旧 費	5,000	0	5,000	100.0	0.0
12 公 債 費	54,545,087,000	54,498,165,883	46,921,117	0.1	8.5
13 予 備 費	145,604,000	0	145,604,000	100.0	0.0
合 計	705,595,760,852	640,100,152,770	65,495,608,082	9.3	100.0

(注) 構成比については、端数処理を行っている。

5 決算額の推移（平成29年度～令和3年度）

（歳入）

（単位：円）

会 計 別	平成29年度	平成30年度	令和元年度	令和2年度	令和3年度	
一 般 会 計	531,124,516,945	542,051,205,857	551,534,230,562	716,378,360,090	653,864,584,461	
特 別 会 計	国民健康保険事業	128,564,990,902	108,290,891,916	103,796,993,488	99,089,938,506	103,577,516,164
	後期高齢者医療事業	21,877,976,407	22,878,610,242	23,923,694,404	24,447,827,701	25,257,062,977
	介護保険事業	79,127,939,617	82,828,211,277	87,377,542,780	91,047,790,359	95,597,852,840
	母子父子寡婦福祉資金貸付事業	75,499,703	121,697,990	137,463,656	119,394,070	125,708,669
	食肉中央卸売市場及びと畜場事業	288,628,629	319,962,383	299,219,733	363,853,921	494,138,225
	用地先行取得事業	3,090,238,628	61,081,443	193,302,990	45,936,612	45,758,391
	大宮駅西口都市改造事業	2,254,695,260	1,310,779,269	1,214,552,666	1,052,135,591	852,690,377
	東浦和第二土地地区画整理事業	1,448,986,878	1,506,319,709	1,492,070,667	1,220,550,984	1,220,586,613
	浦和東部第一特定土地地区画整理事業	2,076,654,930	1,748,971,740	1,432,921,630	1,118,631,859	885,944,870
	南与野駅西口土地地区画整理事業	731,576,927	988,010,583	643,459,711	858,260,886	373,387,889
	指扇土地地区画整理事業	632,642,707	619,499,123	761,696,687	847,450,219	682,908,645
	江川土地地区画整理事業	435,928,623	122,909,818	154,375,758	170,418,457	227,390,473
	南平野土地地区画整理事業	16,288,378	—	—	—	—
	大門下野田特定土地地区画整理事業	127,978,143	204,976,621	123,720,784	93,569,098	132,953,340
	公 債 管 理	85,487,990,976	84,446,577,611	86,640,192,711	91,256,931,054	90,996,915,431
小 計	326,238,016,708	305,448,499,725	308,191,207,665	311,732,689,317	320,470,814,904	
合 計	857,362,533,653	847,499,705,582	859,725,438,227	1,028,111,049,407	974,335,399,365	

（歳出）

（単位：円）

会 計 別	平成29年度	平成30年度	令和元年度	令和2年度	令和3年度	
一 般 会 計	522,806,492,054	535,597,827,946	545,551,131,432	703,908,069,750	640,100,152,770	
特 別 会 計	国民健康保険事業	126,538,088,055	108,255,277,136	103,688,729,837	97,625,015,894	103,217,880,483
	後期高齢者医療事業	21,832,589,077	22,830,309,472	23,879,499,474	24,404,371,581	25,208,666,557
	介護保険事業	78,667,462,029	81,811,228,552	86,648,210,855	89,096,328,170	93,480,374,280
	母子父子寡婦福祉資金貸付事業	69,747,853	83,922,150	67,466,161	56,644,145	30,415,260
	食肉中央卸売市場及びと畜場事業	288,628,629	319,962,383	296,249,733	273,477,921	469,997,225
	用地先行取得事業	3,090,238,628	61,081,443	193,302,990	45,936,612	45,758,391
	大宮駅西口都市改造事業	2,186,451,423	1,268,295,921	1,177,075,022	1,020,558,591	839,778,377
	東浦和第二土地地区画整理事業	1,442,841,598	1,483,659,742	1,484,044,667	1,187,110,184	1,176,577,404
	浦和東部第一特定土地地区画整理事業	1,988,029,521	1,673,893,020	1,254,455,988	1,031,316,859	844,721,870
	南与野駅西口土地地区画整理事業	675,094,390	970,522,583	577,289,646	812,896,941	349,088,345
	指扇土地地区画整理事業	584,232,662	556,400,461	628,839,505	756,151,511	650,880,188
	江川土地地区画整理事業	435,928,623	122,909,818	152,873,758	86,890,457	132,240,473
	南平野土地地区画整理事業	16,288,378	—	—	—	—
	大門下野田特定土地地区画整理事業	127,969,143	151,032,621	123,720,784	93,569,098	83,147,340
	公 債 管 理	85,487,990,976	84,446,577,611	86,640,192,711	91,256,931,054	90,996,915,431
小 計	323,431,580,985	304,035,072,913	306,811,951,131	307,747,199,018	317,526,441,624	
合 計	846,238,073,039	839,632,900,859	852,363,082,563	1,011,655,268,768	957,626,594,394	

6 一般会計款別決算額の推移（平成29年度～令和3年度）

（歳入）

（単位：円）

款	平成29年度	平成30年度	令和元年度	令和2年度	令和3年度
1 市 税	233,980,905,935	265,177,812,503	274,011,537,192	274,685,901,070	273,786,943,128
2 地 方 譲 与 税	2,925,754,003	2,939,020,003	2,896,766,461	2,901,407,011	2,979,680,012
3 利 子 割 交 付 金	329,506,000	332,750,000	176,336,000	191,361,000	159,174,000
4 配 当 割 交 付 金	1,134,561,000	925,781,000	1,167,906,000	1,014,268,000	1,569,173,000
5 株式等譲渡所得割交付金	1,242,215,000	852,841,000	712,953,000	1,216,158,000	1,865,915,000
6 分離課税所得割交付金	261,883,000	304,028,000	318,826,000	325,846,000	335,543,000
7 法 人 事 業 税 交 付 金	—	—	—	1,849,039,000	3,074,026,000
— 道府県民税所得割臨時交付金	30,094,203,000	4,165,680,000	—	—	—
8 地 方 消 費 税 交 付 金	20,343,628,000	22,851,605,000	21,997,659,000	26,617,881,000	29,230,742,000
9 ゴルフ場利用税交付金	67,340,748	66,853,448	54,887,739	57,144,666	64,726,598
10 自動車取得税交付金	1,357,600,660	1,398,643,789	741,970,339	0	126,255
11 環境性能割交付金	—	—	277,051,695	572,461,265	554,363,695
12 軽油引取税交付金	6,441,422,616	6,578,127,436	6,620,496,353	6,503,660,946	6,551,692,867
13 地方特例交付金	1,325,871,000	1,584,043,000	3,851,554,000	2,122,513,000	3,217,806,000
14 地 方 交 付 税	7,559,520,000	6,412,421,000	6,770,882,000	6,605,372,000	15,557,415,000
15 交通安全対策特別交付金	340,433,000	317,166,000	302,456,000	330,286,000	324,295,000
16 分担金及び負担金	3,916,835,242	4,456,666,051	4,338,549,798	2,691,664,109	3,128,083,622
17 使用料及び手数料	8,358,304,959	8,277,938,719	7,901,437,538	6,880,332,299	7,028,503,851
18 国 庫 支 出 金	86,539,886,427	90,364,860,912	95,831,331,740	249,912,950,736	160,382,542,233
19 県 支 出 金	20,457,794,987	21,144,354,666	24,664,227,386	28,139,386,884	28,843,561,375
20 財 産 収 入	1,077,425,300	1,240,426,543	1,355,069,204	1,265,804,121	1,223,640,866
21 寄 附 金	217,221,752	215,057,956	227,290,668	289,555,998	323,640,074
22 繰 入 金	2,347,381,134	5,198,069,204	6,419,307,019	2,082,123,134	725,161,260
23 繰 越 金	9,680,883,195	8,318,024,891	6,453,377,911	5,983,099,130	12,470,290,340
24 諸 収 入	30,182,763,987	29,877,182,736	33,967,588,519	45,185,235,721	44,861,132,285
25 市 債	60,941,176,000	59,051,852,000	50,474,769,000	48,954,909,000	55,606,407,000
合 計	531,124,516,945	542,051,205,857	551,534,230,562	716,378,360,090	653,864,584,461

（歳出）

（単位：円）

款	平成29年度	平成30年度	令和元年度	令和2年度	令和3年度
1 議 会 費	1,642,358,412	1,626,231,879	1,602,555,115	1,548,858,714	1,575,748,267
2 総 務 費	44,008,068,091	60,472,442,799	52,495,186,383	50,520,805,636	64,076,374,347
3 民 生 費	192,525,118,909	190,659,107,146	199,335,069,381	211,349,161,252	240,254,224,499
4 衛 生 費	35,914,015,267	37,518,109,965	41,256,254,837	41,039,290,188	64,116,031,022
5 労 働 費	334,680,447	250,434,331	214,254,306	258,563,034	173,805,192
6 農 林 水 産 業 費	1,648,262,193	1,391,334,852	1,445,425,099	1,732,746,971	1,872,637,909
7 商 工 費	15,251,031,232	16,506,855,829	22,320,639,086	172,386,845,010	37,888,377,707
8 土 木 費	74,625,931,473	64,135,099,799	64,506,173,453	64,389,181,497	64,602,168,673
9 消 防 費	16,014,439,008	17,774,688,249	17,958,303,931	16,509,444,048	17,944,265,198
10 教 育 費	90,809,608,742	94,374,252,863	91,446,942,099	89,431,802,065	93,098,354,073
11 災 害 復 旧 費	0	0	0	0	0
12 公 債 費	50,032,978,280	50,889,270,234	52,970,327,742	54,741,371,335	54,498,165,883
13 予 備 費	0	0	0	0	0
合 計	522,806,492,054	535,597,827,946	545,551,131,432	703,908,069,750	640,100,152,770

第3 市税の予算・決算

1 令和4年度・令和3年度市税当初予算額比較

税目	令和4年度		令和3年度		比較 A-B (C)	対比 (C/B)
	(A)	構成比	(B)	構成比		
	千円	%	千円	%	千円	%
市税合計	276,932,003	100.0	261,728,003	100.0	15,098,000	5.8
現年課税分	275,247,001	99.4	258,790,001	98.9	16,351,000	6.3
滞納繰越分	1,685,002	0.6	2,938,002	1.1	▲ 1,253,000	▲ 42.6
市民税	153,539,000	55.4	142,476,000	54.4	11,063,000	7.8
個人市民税						
均等割	2,491,000	0.9	2,391,000	0.9	100,000	4.2
所得割	132,510,000	47.8	125,682,000	48.0	6,828,000	5.4
現年課税分	135,001,000	48.7	128,073,000	48.9	6,928,000	5.4
滞納繰越分	905,000	0.3	1,786,000	0.7	▲ 881,000	▲ 49.3
小計	135,906,000	49.1	129,859,000	49.6	6,047,000	4.7
法人市民税						
均等割	4,707,000	1.7	4,618,000	1.8	89,000	1.9
法人税割	12,768,000	4.6	7,811,000	3.0	4,957,000	63.5
現年課税分	17,475,000	6.3	12,429,000	4.7	5,046,000	40.6
滞納繰越分	158,000	0.1	188,000	0.1	▲ 30,000	▲ 16.0
小計	17,633,000	6.4	12,617,000	4.8	5,016,000	39.8
固定資産税	89,901,000	32.5	86,959,000	33.2	2,942,000	3.4
土地	39,727,000	14.3	39,008,000	14.9	719,000	1.8
家屋	38,880,000	14.0	36,891,000	14.1	1,989,000	5.4
償却資産	10,126,000	3.7	9,669,000	3.7	457,000	4.7
現年課税分	88,733,000	32.0	85,568,000	32.7	3,165,000	3.7
滞納繰越分	476,000	0.2	698,000	0.3	▲ 222,000	▲ 31.8
小計	89,209,000	32.2	86,266,000	33.0	2,943,000	3.4
交付金	692,000	0.2	693,000	0.3	▲ 1,000	▲ 0.1
軽自動車税	1,742,000	0.6	1,516,000	0.6	120,000	7.9
環境性能割	168,000	0.1	62,000	0.0	106,000	171.0
現年課税分	1,559,000	0.6	1,437,000	0.5	122,000	8.5
滞納繰越分	15,000	0.0	17,000	0.0	▲ 2,000	▲ 11.8
市たばこ税	7,712,001	2.8	7,507,001	2.9	205,000	2.7
現年課税分	7,712,000	2.8	7,507,000	2.9	205,000	2.7
滞納繰越分	1	0.0	1	0.0	0	0.0
特別土地保有税	2	0.0	2	0.0	0	0.0
現年課税分	1	0.0	1	0.0	0	0.0
滞納繰越分	1	0.0	1	0.0	0	0.0
入湯税	4,000	0.0	5,000	0.0	▲ 1,000	▲ 20.0
現年課税分	4,000	0.0	5,000	0.0	▲ 1,000	▲ 20.0
事業所税	4,763,000	1.7	4,609,000	1.8	154,000	3.3
現年課税分	4,736,000	1.7	4,501,000	1.7	235,000	5.2
滞納繰越分	27,000	0.0	108,000	0.0	▲ 81,000	▲ 75.0
都市計画税	19,271,000	7.0	18,656,000	7.1	615,000	3.3
土地	11,085,000	4.0	10,864,000	4.2	221,000	2.0
家屋	8,082,000	2.9	7,651,000	2.9	431,000	5.6
現年課税分	19,167,000	6.9	18,515,000	7.1	652,000	3.5
滞納繰越分	104,000	0.0	141,000	0.1	▲ 37,000	▲ 26.2

(注) 国有資産等所在市町村交付金及び環境性能割は、市税合計（現年課税分）に計上している。
構成比については、端数処理を行っている。

2 令和3年度市税決算額

税目	当初予算額 (A)	補正額 (B)	最終予算額 (C)	調定額 (D)	収入済額 (E)
市税合計	261,728,003,000	9,833,842,000	271,561,845,000	278,560,561,145	273,786,943,128
現年課税分	258,790,001,000	10,713,842,000	269,503,843,000	273,183,554,766	271,605,080,885
滞納繰越分	2,938,002,000	▲ 880,000,000	2,058,002,000	5,377,006,379	2,181,862,243
市民税	142,476,000,000	9,620,000,000	152,096,000,000	157,124,347,029	153,510,607,531
個人市民税	129,859,000,000	4,670,000,000	134,529,000,000	138,279,280,537	134,763,695,804
均等割	2,391,000,000	20,000,000	2,411,000,000	2,438,472,500	2,418,645,194
所得割	125,682,000,000	5,530,000,000	131,212,000,000	132,416,817,463	131,370,940,743
現年課税分	128,073,000,000	5,550,000,000	133,623,000,000	134,855,289,963	133,789,585,937
滞納繰越分	1,786,000,000	▲ 880,000,000	906,000,000	3,423,990,574	974,109,867
小計	129,859,000,000	4,670,000,000	134,529,000,000	138,279,280,537	134,763,695,804
法人市民税	12,617,000,000	4,950,000,000	17,567,000,000	18,845,066,492	18,746,911,727
均等割	4,618,000,000	50,000,000	4,668,000,000	4,706,309,100	4,695,397,077
法人税割	7,811,000,000	4,900,000,000	12,711,000,000	13,838,783,600	13,806,697,070
現年課税分	12,429,000,000	4,950,000,000	17,379,000,000	18,545,092,700	18,502,094,147
滞納繰越分	188,000,000	0	188,000,000	299,973,792	244,817,580
小計	12,617,000,000	4,950,000,000	17,567,000,000	18,845,066,492	18,746,911,727
固定資産税	86,959,000,000	13,842,000	86,972,842,000	88,213,122,827	87,348,035,984
土地	39,008,000,000	0	39,008,000,000	39,094,369,800	38,916,289,136
家屋	36,891,000,000	0	36,891,000,000	37,513,142,500	37,342,264,562
償却資産	9,669,000,000	0	9,669,000,000	9,666,704,400	9,661,437,708
現年課税分	85,568,000,000	0	85,568,000,000	86,274,216,700	85,919,991,406
滞納繰越分	698,000,000	0	698,000,000	1,232,063,427	721,201,878
小計	86,266,000,000	0	86,266,000,000	87,506,280,127	86,641,193,284
交付金(※)	693,000,000	13,842,000	706,842,000	706,842,700	706,842,700
軽自動車税	1,516,000,000	0	1,516,000,000	1,646,065,145	1,569,902,353
環境性能割	62,000,000	0	62,000,000	68,441,800	68,441,800
現年課税分	1,437,000,000	0	1,437,000,000	1,509,618,800	1,486,506,169
滞納繰越分	17,000,000	0	17,000,000	68,004,545	14,954,384
市たばこ税	7,507,001,000	0	7,507,001,000	7,752,835,153	7,752,866,962
現年課税分	7,507,000,000	0	7,507,000,000	7,752,835,153	7,752,866,962
滞納繰越分	1,000	0	1,000	0	0
特別土地保有税	2,000	0	2,000	0	0
現年課税分	1,000	0	1,000	0	0
滞納繰越分	1,000	0	1,000	0	0
入湯税	5,000,000	0	5,000,000	3,323,250	3,323,250
現年課税分	5,000,000	0	5,000,000	3,323,250	3,323,250
事業所税	4,609,000,000	200,000,000	4,809,000,000	4,858,368,834	4,847,199,034
現年課税分	4,501,000,000	200,000,000	4,701,000,000	4,772,063,200	4,764,760,300
滞納繰越分	108,000,000	0	108,000,000	86,305,634	82,438,734
都市計画税	18,656,000,000	0	18,656,000,000	18,962,498,907	18,755,008,014
土地	10,864,000,000	0	10,864,000,000	10,900,393,300	10,850,740,389
家屋	7,651,000,000	0	7,651,000,000	7,795,437,200	7,759,927,825
現年課税分	18,515,000,000	0	18,515,000,000	18,695,830,500	18,610,668,214
滞納繰越分	141,000,000	0	141,000,000	266,668,407	144,339,800

(※) 国有資産等所在市町村交付金は、市税合計（現年課税分）に計上している。

収入済額の構成比	収納率 (E/D)	対最終予算額		不納欠損額 (G)	還付未済額 (H)	収入未済額 (D-E-G+H)
		増減額 (F)	E-C 予算比 (F/C)			
%	%	円	%	円	円	円
100.0	98.3	2,225,098,128	0.8	327,132,756	60,541,400	4,507,026,661
99.2	99.4	2,101,237,885	0.8	5,655,941	55,796,402	1,628,614,342
0.8	40.6	123,860,243	6.0	321,476,815	4,744,998	2,878,412,319
56.1	97.7	1,414,607,531	0.9	259,528,913	46,179,076	3,400,389,661
0.9	99.2	7,645,194	0.3	93,238	473,198	20,207,266
48.0	99.2	158,940,743	0.1	5,064,303	25,702,180	1,066,514,597
48.9	99.2	166,585,937	0.1	5,157,541	26,175,378	1,086,721,863
0.4	28.4	68,109,867	7.5	247,935,349	3,989,698	2,205,935,056
49.2	97.5	234,695,804	0.2	253,092,890	30,165,076	3,292,656,919
1.7	99.8	27,397,077	0.6	0	4,039,818	14,951,841
5.0	99.8	1,095,697,070	8.6	0	11,878,982	43,965,512
6.8	99.8	1,123,094,147	6.5	0	15,918,800	58,917,353
0.1	81.6	56,817,580	30.2	6,436,023	95,200	48,815,389
6.8	99.5	1,179,911,727	6.7	6,436,023	16,014,000	107,732,742
31.9	99.0	375,193,984	0.4	48,125,616	11,197,785	828,159,012
14.2	99.5	▲ 91,710,864	▲ 0.2	193,947	4,577,022	182,463,739
13.6	99.5	451,264,562	1.2	186,102	4,391,898	175,083,734
3.5	99.9	▲ 7,562,292	▲ 0.1	0	1,713,500	6,980,192
31.4	99.6	351,991,406	0.4	380,049	10,682,420	364,527,665
0.3	58.5	23,201,878	3.3	47,745,567	515,365	463,631,347
31.6	99.0	375,193,284	0.4	48,125,616	11,197,785	828,159,012
0.3	100.0	700	0.0	0	0	0
0.6	95.4	53,902,353	3.6	8,358,961	319,300	68,123,131
0.0	100.0	6,441,800	10.4	0	0	0
0.5	98.5	49,506,169	3.4	25,900	295,700	23,382,431
0.0	22.0	▲ 2,045,616	▲ 12.0	8,333,061	23,600	44,740,700
2.8	100.0	245,865,962	3.3	0	31,809	0
2.8	100.0	245,866,962	3.3	0	31,809	0
0.0	—	▲ 1,000	▲ 100.0	0	0	0
0.0	—	▲ 2,000	▲ 100.0	0	0	0
0.0	—	▲ 1,000	▲ 100.0	0	0	0
0.0	—	▲ 1,000	▲ 100.0	0	0	0
0.0	100.0	▲ 1,676,750	▲ 33.5	0	0	0
0.0	100.0	▲ 1,676,750	▲ 33.5	0	0	0
1.8	99.8	38,199,034	0.8	0	510,500	11,680,300
1.7	99.8	63,760,300	1.4	0	510,500	7,813,400
0.0	95.5	▲ 25,561,266	▲ 23.7	0	0	3,866,900
6.9	98.9	99,008,014	0.5	11,119,266	2,302,930	198,674,557
4.0	99.5	▲ 13,259,611	▲ 0.1	53,903	1,272,071	50,871,079
2.8	99.5	108,927,825	1.4	38,548	909,724	36,380,551
6.8	99.5	95,668,214	0.5	92,451	2,181,795	87,251,630
0.1	54.1	3,339,800	2.4	11,026,815	121,135	111,422,927

(注) 構成比については、端数処理を行っている。

3 市税予算額の推移（平成30年度～令和4年度）

税 目	平成30年度			令和元年度		
	当初予算額	補正予算額	最終予算額	当初予算額	補正予算額	最終予算額
	千円	千円	千円	千円	千円	千円
市 税 合 計	260,388,003	4,360,848	264,748,851	272,260,003	290,267	272,550,270
現年課税分	258,668,001	4,360,848	263,028,849	270,719,001	290,267	271,009,268
滞納繰越分	1,720,002	0	1,720,002	1,541,002	0	1,541,002
市 民 税	145,822,000	2,400,000	148,222,000	154,032,000	-200,000	153,832,000
個人市民税						
均等割	2,251,000	35,000	2,286,000	2,325,000	88,000	2,413,000
所得割	120,858,000	1,065,000	121,923,000	128,556,000	212,000	128,768,000
現年課税分	123,109,000	1,100,000	124,209,000	130,881,000	300,000	131,181,000
滞納繰越分	1,000,000	0	1,000,000	956,000	0	956,000
小計	124,109,000	1,100,000	125,209,000	131,837,000	300,000	132,137,000
法人市民税						
均等割	4,625,000	0	4,625,000	4,540,000	0	4,540,000
法人税割	17,041,000	1,300,000	18,341,000	17,627,000	-500,000	17,127,000
現年課税分	21,666,000	1,300,000	22,966,000	22,167,000	-500,000	21,667,000
滞納繰越分	47,000	0	47,000	28,000	0	28,000
小計	21,713,000	1,300,000	23,013,000	22,195,000	-500,000	21,695,000
固定資産税	83,710,000	1,419,848	85,129,848	86,412,000	290,267	86,702,267
土地	38,699,000	180,000	38,879,000	39,272,000	0	39,272,000
家屋	34,416,000	960,000	35,376,000	36,627,000	0	36,627,000
償却資産	9,355,000	260,000	9,615,000	9,362,000	300,000	9,662,000
現年課税分	82,470,000	1,400,000	83,870,000	85,261,000	300,000	85,561,000
滞納繰越分	522,000	0	522,000	428,000	0	428,000
小計	82,993,000	1,399,000	84,392,000	85,689,000	300,000	85,989,000
交付金(※)	717,000	20,848	737,848	723,000	-9,733	713,267
軽自動車税	1,277,000	0	1,277,000	1,374,000	13,000	1,387,000
環境性能割	—	—	—	13,000	0	13,000
現年課税分	1,258,000	0	1,258,000	1,354,000	0	1,354,000
滞納繰越分	19,000	0	19,000	20,000	0	20,000
市たばこ税	6,930,001	300,000	7,230,001	7,133,001	200,000	7,333,001
現年課税分	6,930,000	300,000	7,230,000	7,133,000	200,000	7,333,000
滞納繰越分	1	0	1	1	0	1
特別土地保有税	2	0	2	2	0	2
現年課税分	1	0	1	1	0	1
滞納繰越分	1	0	1	1	0	1
入湯税	4,000	0	4,000	4,000	0	4,000
現年課税分	4,000	0	4,000	4,000	0	4,000
事業所税	4,628,000	0	4,628,000	4,653,000	0	4,653,000
現年課税分	4,621,000	0	4,621,000	4,647,000	0	4,647,000
滞納繰越分	7,000	0	7,000	6,000	0	6,000
都市計画税	18,018,000	240,000	18,258,000	18,639,000	0	18,639,000
土地	10,768,000	40,000	10,808,000	10,921,000	0	10,921,000
家屋	7,125,000	200,000	7,325,000	7,615,000	0	7,615,000
現年課税分	17,893,000	240,000	18,133,000	18,536,000	0	18,536,000
滞納繰越分	125,000	0	125,000	103,000	0	103,000

(※) 国有資産等所在市町村交付金は、市税合計（現年課税分）に計上している。

令和2年度			令和3年度			令和4年度
当初予算額	補正予算額	最終予算額	当初予算額	補正予算額	最終予算額	当初予算額
千円	千円	千円	千円	千円	千円	千円
271,857,907	-1,151,634	270,706,273	261,728,003	9,833,842	271,561,845	276,932,003
270,243,001	-961,634	269,281,367	258,790,001	10,713,842	269,503,843	275,247,001
1,614,906	-190,000	1,424,906	2,938,002	-880,000	2,058,002	1,685,002
151,658,000	-780,000	150,878,000	142,476,000	9,620,000	152,096,000	153,539,000
2,388,000	-40,000	2,348,000	2,391,000	20,000	2,411,000	2,491,000
130,050,000	-220,000	129,830,000	125,682,000	5,530,000	131,212,000	132,510,000
132,438,000	-260,000	132,178,000	128,073,000	5,550,000	133,623,000	135,001,000
1,115,000	-190,000	925,000	1,786,000	-880,000	906,000	905,000
133,553,000	-450,000	133,103,000	129,859,000	4,670,000	134,529,000	135,906,000
4,697,000	-50,000	4,647,000	4,618,000	50,000	4,668,000	4,707,000
13,389,000	-280,000	13,109,000	7,811,000	4,900,000	12,711,000	12,768,000
18,086,000	-330,000	17,756,000	12,429,000	4,950,000	17,379,000	17,475,000
19,000	0	19,000	188,000	0	188,000	158,000
18,105,000	-330,000	17,775,000	12,617,000	4,950,000	17,567,000	17,633,000
87,928,000	-211,634	87,716,366	86,959,000	13,842	86,972,842	89,901,000
39,322,000	-280,000	39,042,000	39,008,000	0	39,008,000	39,727,000
37,771,000	50,000	37,821,000	36,891,000	0	36,891,000	38,880,000
9,765,000	10,000	9,775,000	9,669,000	0	9,669,000	10,126,000
86,858,000	-220,000	86,638,000	85,568,000	0	85,568,000	88,733,000
371,000	0	371,000	698,000	0	698,000	476,000
87,229,000	-220,000	87,009,000	86,266,000	0	86,266,000	89,209,000
699,000	8,366	707,366	693,000	13,842	706,842	692,000
1,480,000	0	1,480,000	1,516,000	0	1,516,000	1,742,000
81,000	0	81,000	62,000	0	62,000	168,000
1,381,000	0	1,381,000	1,437,000	0	1,437,000	1,559,000
18,000	0	18,000	17,000	0	17,000	15,000
7,252,001	0	7,252,001	7,507,001	0	7,507,001	7,712,001
7,252,000	0	7,252,000	7,507,000	0	7,507,000	7,712,000
1	0	1	1	0	1	1
2	0	2	2	0	2	2
1	0	1	1	0	1	1
1	0	1	1	0	1	1
4,000	0	4,000	5,000	0	5,000	4,000
4,000	0	4,000	5,000	0	5,000	4,000
4,667,904	-100,000	4,567,904	4,609,000	200,000	4,809,000	4,763,000
4,667,000	-100,000	4,567,000	4,501,000	200,000	4,701,000	4,736,000
904	0	904	108,000	0	108,000	27,000
18,868,000	-60,000	18,808,000	18,656,000	0	18,656,000	19,271,000
10,933,000	-60,000	10,873,000	10,864,000	0	10,864,000	11,085,000
7,844,000	0	7,844,000	7,651,000	0	7,651,000	8,082,000
18,777,000	-60,000	18,717,000	18,515,000	0	18,515,000	19,167,000
91,000	0	91,000	141,000	0	141,000	104,000

4 市税決算額の推移（平成29年度～令和3年度）

税目	平成29年度			平成30年度			調定額
	調定額	収入済額	収納率	調定額	収入済額	収納率	
	円	円	%	円	円	%	円
市税合計	239,284,773,454	233,980,905,935	97.8	270,247,717,808	265,177,812,503	98.1	278,932,331,639
現年課税分	233,508,676,093	231,859,434,952	99.3	265,741,195,371	263,475,304,476	99.1	274,329,716,412
滞納繰越分	5,776,097,361	2,121,470,983	36.7	4,506,522,437	1,702,508,027	37.8	4,602,615,227
市民税	121,919,449,120	118,329,992,428	97.1	152,031,834,961	148,362,605,799	97.6	158,592,759,589
個人市民税							
均等割	2,250,644,300	2,225,078,499	98.9	2,312,761,800	2,280,451,374	98.6	2,362,371,600
所得割	93,404,913,197	92,400,669,610	98.9	123,354,457,017	121,691,611,856	98.7	130,721,280,011
現年課税分	95,655,557,497	94,625,748,109	98.9	125,667,218,817	123,972,063,230	98.7	133,083,651,611
滞納繰越分	3,589,117,423	1,229,473,209	34.3	2,911,717,014	1,019,683,017	35.0	3,236,053,470
小計	99,244,674,920	95,855,221,318	96.6	128,578,935,831	124,991,746,247	97.2	136,319,705,081
法人市民税							
均等割	4,694,436,400	4,682,408,228	99.7	4,628,653,700	4,625,852,189	99.9	4,701,709,500
法人税割	17,797,584,200	17,751,982,901	99.7	18,715,095,600	18,703,768,215	99.9	17,494,858,900
現年課税分	22,492,020,600	22,434,391,129	99.7	23,343,749,300	23,329,620,404	99.9	22,196,568,400
滞納繰越分	182,753,600	40,379,981	22.1	109,149,830	41,239,148	37.8	76,486,108
小計	22,674,774,200	22,474,771,110	99.1	23,452,899,130	23,370,859,552	99.7	22,273,054,508
固定資産税	85,595,829,115	84,283,787,473	98.5	86,226,594,133	85,157,135,585	98.8	87,729,066,870
土地	38,236,591,200	38,016,281,958	99.4	39,107,404,600	38,884,624,010	99.4	39,368,500,700
家屋	35,542,005,600	35,337,221,855	99.4	35,604,923,500	35,402,095,263	99.4	36,835,581,200
償却資産	9,535,382,800	9,530,374,761	99.9	9,638,299,000	9,633,553,767	99.9	9,826,964,300
現年課税分	83,313,979,600	82,883,878,574	99.5	84,350,627,100	83,920,273,040	99.5	86,031,046,200
滞納繰越分	1,548,580,715	666,640,099	43.0	1,138,118,633	499,014,145	43.8	984,753,070
小計	84,862,560,315	83,550,518,673	98.5	85,488,745,733	84,419,287,185	98.7	87,015,799,270
交付金（※）	733,268,800	733,268,800	100.0	737,848,400	737,848,400	100.0	713,267,600
軽自動車税	1,329,579,355	1,256,473,032	94.5	1,388,150,353	1,318,345,427	95.0	1,466,235,403
環境性能割	—	—	—	—	—	—	18,832,400
現年課税分	1,260,869,300	1,235,980,679	98.0	1,323,044,600	1,300,087,652	98.3	1,384,278,500
滞納繰越分	68,710,055	20,492,353	29.8	65,105,753	18,257,775	28.0	63,124,503
市たばこ税	7,493,610,346	7,493,610,355	100.0	7,408,995,504	7,409,026,239	100.0	7,494,605,651
現年課税分	7,493,610,346	7,493,610,355	100.0	7,408,995,504	7,409,026,239	100.0	7,494,605,651
滞納繰越分	0	0	0.0	0	0	0.0	0
特別土地保有税	0	0	0.0	0	0	0.0	0
現年課税分	0	0	0.0	0	0	0.0	0
滞納繰越分	0	0	0.0	0	0	0.0	0
入湯税	4,096,350	4,096,350	100.0	4,125,750	4,125,750	100.0	4,035,750
現年課税分	4,096,350	4,096,350	100.0	4,125,750	4,125,750	100.0	4,035,750
事業所税	4,620,341,100	4,605,894,700	99.7	4,662,019,300	4,657,327,964	99.9	4,817,767,800
現年課税分	4,606,152,400	4,602,757,900	99.9	4,652,197,500	4,652,843,664	100.0	4,811,681,200
滞納繰越分	14,188,700	3,136,800	22.1	9,821,800	4,484,300	45.7	6,086,600
都市計画税	18,321,868,068	18,007,051,597	98.3	18,525,997,807	18,269,245,739	98.6	18,827,860,576
土地	10,596,823,200	10,535,767,075	99.4	10,874,940,800	10,812,996,540	99.4	10,957,344,400
家屋	7,352,298,000	7,309,935,981	99.4	7,378,447,600	7,336,419,557	99.4	7,634,404,700
現年課税分	17,949,121,200	17,845,703,056	99.4	18,253,388,400	18,149,416,097	99.4	18,591,749,100
滞納繰越分	372,746,868	161,348,541	43.3	272,609,407	119,829,642	44.0	236,111,476

（※）国有資産等所在市町村交付金は、市税合計（現年課税分）に計上している。

令和元年度		令和2年度			令和3年度		
収入済額	収納率	調定額	収入済額	収納率	調定額	収入済額	収納率
円	%	円	円	%	円	円	%
274,011,537,192	98.2	280,378,580,588	274,685,901,070	98.0	278,560,561,145	273,786,943,128	98.3
272,466,487,912	99.3	275,834,455,846	273,231,982,116	99.1	273,183,554,766	271,605,080,885	99.4
1,545,049,280	33.6	4,544,124,742	1,453,918,954	32.0	5,377,006,379	2,181,862,243	40.6
155,052,028,545	97.8	158,431,932,971	154,445,012,823	97.5	157,124,347,029	153,510,607,531	97.7
2,339,771,119	99.0	2,411,644,800	2,388,934,641	99.1	2,438,472,500	2,418,645,194	99.2
129,516,193,367	99.1	133,167,968,816	131,965,742,521	99.1	132,416,817,463	131,370,940,743	99.2
131,855,964,486	99.1	135,579,613,616	134,354,677,162	99.1	134,855,289,963	133,789,585,937	99.2
963,659,398	29.8	3,256,567,014	892,915,533	27.4	3,423,990,574	974,109,867	28.4
132,819,623,884	97.4	138,836,180,630	135,247,592,695	97.4	138,279,280,537	134,763,695,804	97.5
4,699,707,402	100.0	4,725,133,500	4,631,129,696	98.0	4,706,309,100	4,695,397,077	99.8
17,487,409,181	100.0	14,842,115,300	14,546,839,982	98.0	13,838,783,600	13,806,697,070	99.8
22,187,116,583	100.0	19,567,248,800	19,177,969,678	98.0	18,545,092,700	18,502,094,147	99.8
45,288,078	59.2	28,503,541	19,450,450	68.2	299,973,792	244,817,580	81.6
22,232,404,661	99.8	19,595,752,341	19,197,420,128	98.0	18,845,066,492	18,746,911,727	99.5
86,679,515,248	98.8	89,231,944,895	87,962,132,633	98.6	88,213,122,827	87,348,035,984	99.0
39,125,847,343	99.4	39,385,418,500	39,077,815,250	99.2	39,094,369,800	38,916,289,136	99.5
36,608,539,853	99.4	38,151,976,700	37,854,006,729	99.2	37,513,142,500	37,342,264,562	99.5
9,813,199,332	99.8	10,027,334,800	9,899,671,071	98.7	9,666,704,400	9,661,437,708	99.9
85,547,586,528	99.4	87,564,730,000	86,831,493,050	99.2	86,274,216,700	85,919,991,406	99.6
418,661,120	42.5	959,848,895	423,273,583	44.1	1,232,063,427	721,201,878	58.5
85,966,247,648	98.8	88,524,578,895	87,254,766,633	98.6	87,506,280,127	86,641,193,284	99.0
713,267,600	100.0	707,366,000	707,366,000	100.0	706,842,700	706,842,700	100.0
1,394,570,794	95.1	1,572,792,529	1,498,256,842	95.3	1,646,065,145	1,569,902,353	95.4
18,832,400	100	61,925,200	61,925,200	100	68,441,800	68,441,800	100.0
1,359,656,505	98.2	1,444,522,000	1,422,508,128	98.5	1,509,618,800	1,486,506,169	98.5
16,081,889	25.5	66,345,329	13,823,514	20.8	68,004,545	14,954,384	22.0
7,494,605,652	100.0	7,231,365,880	7,231,378,782	100.0	7,752,835,153	7,752,866,962	100.0
7,494,605,652	100.0	7,231,365,880	7,231,378,782	100.0	7,752,835,153	7,752,866,962	100.0
0	0.0	0	0	0.0	0	0	0.0
0	0.0	0	0	0.0	0	0	0.0
0	0.0	0	0	0.0	0	0	0.0
0	0.0	0	0	0.0	0	0	0.0
4,035,750	100.0	3,048,150	3,048,150	100.0	3,323,250	3,323,250	100.0
4,035,750	100.0	3,048,150	3,048,150	100.0	3,323,250	3,323,250	100.0
4,809,015,300	99.8	4,816,320,200	4,730,605,416	98.2	4,858,368,834	4,847,199,034	99.8
4,808,266,200	99.9	4,812,760,400	4,727,052,916	98.2	4,772,063,200	4,764,760,300	99.8
749,100	12.3	3,559,800	3,552,500	99.8	86,305,634	82,438,734	95.5
18,577,765,903	98.7	19,091,175,963	18,815,466,424	98.6	18,962,498,907	18,755,008,014	98.9
10,889,807,248	99.4	10,958,144,300	10,872,560,322	99.2	10,900,393,300	10,850,740,389	99.5
7,587,348,960	99.4	7,903,731,500	7,842,002,728	99.2	7,795,437,200	7,759,927,825	99.5
18,477,156,208	99.4	18,861,875,800	18,714,563,050	99.2	18,695,830,500	18,610,668,214	99.5
100,609,695	42.6	229,300,163	100,903,374	44.0	266,668,407	144,339,800	54.1

5 主要税目別納税義務者数の推移（平成29年度～令和3年度）

税目		平成29年度		平成30年度		令和元年度		令和2年度		令和3年度	
		納税義務者数	納税義務者数	前年比	納税義務者数	前年比	納税義務者数	前年比	納税義務者数	前年比	
市民税	個人	普通徴収	人	人	%	人	%	人	%	人	%
		均等割	194,899	198,846	2.0	201,053	1.1	201,606	0.3	198,216	▲ 1.7
		所得割	172,810	175,793	1.7	178,019	1.3	178,045	0.0	174,380	▲ 2.1
		特別徴収（給与）	179,848	183,385	2.0	185,506	1.2	186,243	0.4	183,000	▲ 1.7
		均等割	442,713	455,205	2.8	468,551	2.9	480,087	2.5	490,770	2.2
		所得割	438,638	455,190	3.8	464,274	2.0	475,757	2.5	486,383	2.2
		特別徴収（年金）	435,796	447,818	2.8	460,947	2.9	472,517	2.5	482,444	2.1
		均等割	92,914	94,265	1.5	95,533	1.3	96,245	0.7	100,121	4.0
		所得割	81,538	82,324	1.0	82,932	0.7	83,150	0.3	86,324	3.8
		法人税割	84,908	85,868	1.1	86,618	0.9	87,191	0.7	91,043	4.4
法人	法人	32,996	33,311	1.0	33,445	0.4	34,106	2.0	35,153	3.1	
	均等割	32,996	33,311	1.0	33,445	0.4	34,106	2.0	35,153	3.1	
	法人税割	14,189	14,428	1.7	14,883	3.2	14,523	▲ 2.4	15,178	4.5	
固定資産税	土地・家屋	435,837	440,231	1.0	444,218	0.9	448,777	1.0	453,488	1.0	
	土地	369,796	374,840	1.4	379,492	1.2	384,488	1.3	390,103	1.5	
	家屋	363,247	368,127	1.3	372,686	1.2	377,976	1.4	382,691	1.2	
	償却資産	15,125	15,547	2.8	15,944	2.6	16,375	2.7	15,569	▲ 4.9	
軽自動車税（当初台数）		220,373	221,363	0.4	223,471	1.0	225,350	0.8	228,272	1.3	
現年課税分調定額	個人市民税（千円）	95,655,557	125,667,219	31.4	133,083,651	5.9	135,579,613	1.9	134,855,289	▲ 0.5	
	法人市民税（千円）	22,492,020	23,343,749	3.8	22,196,569	▲ 4.9	19,567,248	▲ 11.8	18,545,092	▲ 5.2	
	固定資産税（千円）	83,313,979	84,350,627	1.2	86,031,046	2.0	87,564,730	1.8	86,274,217	▲ 1.5	
	軽自動車税（千円）	1,260,869	1,323,045	4.9	1,384,278	4.6	1,444,522	4.4	1,509,618	4.5	
人口（総人口）		1,292,016	1,302,256	0.8	1,314,146	0.9	1,324,589	0.8	1,332,226	0.6	
		H30.1.1現在	H31.1.1現在		R2.1.1現在		R3.1.1現在		R4.1.1現在		

6 市税減免額の推移（平成30年度～令和3年度）

税目	市税条例	事由	平成30年度		令和元年度		令和2年度		令和3年度	
			件数	減免額	件数	減免額	件数	減免額	件数	減免額
個人住民税	第47条第1項第1号 災害 第47条第1項第2号 生活困窮 第47条第1項第4号 その他 計		件	円	件	円	件	円	件	円
		3	147,900	58	1,715,500	12	711,900	6	518,100	
		221	7,602,500	258	8,240,300	263	10,673,800	188	9,183,000	
		61	491,000	65	501,700	52	431,200	42	1,070,100	
	計	285	8,241,400	381	10,457,500	327	11,816,900	236	10,771,200	
法人市民税	第47条第1項第3号 公益 第47条第1項第4号 その他 計		件数	減免額	件数	減免額	件数	減免額	件数	減免額
		433	21,807,000	426	21,695,100	431	21,628,200	429	21,494,700	
		0	0	0	0	0	0	0	0	
	計	433	21,807,000	426	21,695,100	431	21,628,200	429	21,494,700	
固定資産税・都市計画税（土地・家屋）	土地	第80条第1項第1号 生活困窮	691	8,261,794	665	8,208,049	731	8,767,133	751	9,774,084
		第80条第1項第2号 公益	36,372	332,786,367	36,611	341,166,625	36,793	342,404,867	36,958	343,948,649
		第80条第1項第3号 災害	0	0	0	0	0	0	0	0
		第80条第1項第4号 その他	3,624	233,000,309	3,560	243,171,235	3,557	239,142,993	3,500	233,569,478
		計	40,687	574,048,470	40,836	592,545,909	41,081	590,314,993	41,209	587,292,211
	家屋	第80条第1項第1号 生活困窮	562	7,886,908	553	7,589,875	618	8,732,288	608	8,516,739
		第80条第1項第2号 公益	21,537	89,339,835	21,647	89,690,193	21,647	89,867,461	21,645	89,220,790
		第80条第1項第3号 災害	56	810,957	708	4,307,601	81	2,646,544	27	459,393
		第80条第1項第4号 その他	112	23,367,426	70	21,556,418	90	22,088,555	73	8,953,046
		計	22,267	121,405,126	22,978	123,144,087	22,436	123,334,848	22,353	107,149,968
	計	第80条第1項第1号 生活困窮	1,253	16,148,702	1,218	15,797,924	1,349	17,499,421	1,359	18,290,823
		第80条第1項第2号 公益	57,909	422,126,202	58,258	430,856,818	58,440	432,272,328	58,603	433,169,439
		第80条第1項第3号 災害	56	810,957	708	4,307,601	81	2,646,544	27	459,393
		第80条第1項第4号 その他	3,736	256,367,735	3,630	264,727,653	3,647	261,231,548	3,573	242,522,524
		計	62,954	695,453,596	63,814	715,689,996	63,517	713,649,841	63,562	694,442,179
軽自動車税	第96条第1項第1号 公益 第96条第1項第2号 生活困窮 第96条第1項第3号 その他 第97条第1項第1号 障害者 第97条第1項第2号 構造 計	399	2,568,100	415	2,709,900	415	2,729,800	403	2,699,900	
		9	40,600	12	48,100	13	68,300	11	54,600	
		1	7,200	1	7,200	1	7,200	0	0	
		2,066	17,537,900	2,162	19,023,000	2,208	20,080,600	2,223	20,866,200	
		103	576,300	109	611,000	106	606,200	94	557,500	
		2,578	20,730,100	2,699	22,399,200	2,743	23,492,100	2,731	24,178,200	
特別土地保有税	第120条	0	0	0	0	0	0	0	0	
事業所税	第150条第1項第1号 災害 第150条第1項第2号 公益 第150条第1項第2号 その他 計	0	0	0	0	0	0	0	0	
		69	54,138,000	70	59,124,500	65	54,175,500	72	67,366,100	
		1	314,300	0	0	0	0	0	0	
		70	54,452,300	70	59,124,500	65	54,175,500	72	67,366,100	
合計	災害	59	958,857	766	6,023,101	93	3,358,444	33	977,493	
	生活困窮	1,483	23,791,802	1,488	24,086,324	1,625	28,241,521	1,558	27,528,423	
	公益	22,438	167,852,935	22,558	173,219,693	22,558	168,400,961	22,549	180,781,490	
	その他等	5,968	275,294,435	5,967	284,870,553	6,014	282,356,748	5,932	265,016,324	
	計	29,948	467,898,029	30,779	488,199,671	30,290	482,357,674	30,072	474,303,730	

(注)都市計画税の減免は、さいたま市市税条例施行規則第13条第2項の規定により、固定資産税の減免と同様に取り扱う。

7 市税予算額・決算額の推移（平成19年度～令和3年度）

年度	当初予算額		前年度差額	最終予算額		前年度差額
	千円	%		千円	%	
平成19年度	217,380,651	9.2	18,400,610	217,030,651	7.1	14,348,610
平成20年度	221,244,962	1.8	3,864,311	221,244,962	1.9	4,214,311
平成21年度	220,982,284	▲ 0.1	▲ 262,678	215,292,843	▲ 2.7	▲ 5,952,119
平成22年度	213,642,289	▲ 3.3	▲ 7,339,995	216,170,289	0.4	877,446
平成23年度	217,039,226	1.6	3,396,937	217,039,226	0.4	868,937
平成24年度	215,025,128	▲ 0.9	▲ 2,014,098	215,025,128	▲ 0.9	▲ 2,014,098
平成25年度	218,629,237	1.7	3,604,109	218,629,237	1.7	3,604,109
平成26年度	221,513,304	1.3	2,884,067	224,113,304	2.5	5,484,067
平成27年度	223,101,055	0.7	1,587,751	223,701,055	▲ 0.2	▲ 412,249
平成28年度	226,744,261	1.6	3,643,206	228,244,261	2.0	4,543,206
平成29年度	231,449,903	2.1	4,705,642	232,019,903	1.7	3,775,642
平成30年度	260,388,003	12.5	28,938,100	264,748,851	14.1	32,728,948
令和元年度	272,260,003	4.6	11,872,000	272,550,270	2.9	7,801,419
令和2年度	271,857,907	▲ 0.1	▲ 402,096	270,706,273	▲ 0.7	▲ 1,843,997
令和3年度	261,728,003	▲ 3.7	▲ 10,129,904	271,561,845	0.3	855,572

8 一般会計（歳入）と市税収入の推移（平成19年度～令和3年度）

年度	一般会計		市税			一般会計	
	当初予算額	前年比	当初予算額	前年比	構成比	最終予算額	前年比
	千円	%	千円	%	%	千円	%
平成19年度	378,130,000	4.5	217,380,651	9.2	57.5	408,220,728	1.2
平成20年度	390,430,000	3.3	221,244,962	1.8	56.7	442,447,744	8.4
平成21年度	391,230,000	0.2	220,982,284	▲ 0.1	56.5	447,777,143	1.2
平成22年度	429,000,000	9.7	213,642,289	▲ 3.3	49.8	461,811,952	3.1
平成23年度	440,890,000	2.8	217,039,226	1.6	49.2	466,972,814	1.1
平成24年度	430,930,000	▲ 2.3	215,025,128	▲ 0.9	49.9	469,244,177	0.5
平成25年度	445,920,000	3.5	218,629,237	1.7	49.0	472,865,211	0.8
平成26年度	464,900,000	4.3	221,513,304	1.3	47.6	488,544,772	3.3
平成27年度	456,000,000	3.5	223,101,055	0.7	49.0	477,380,280	▲ 2.3
平成28年度	468,920,000	4.3	226,744,261	1.6	47.6	492,708,820	3.2
平成29年度	530,100,000	13.0	231,449,903	2.1	43.7	558,052,427	13.3
平成30年度	554,450,000	4.6	260,388,003	12.5	47.0	574,239,710	2.9
令和元年度	556,830,000	0.4	272,260,003	4.6	48.9	584,016,138	1.7
令和2年度	562,720,000	1.1	271,857,907	▲ 0.1	48.3	763,366,492	30.7
令和3年度	611,780,000	8.7	261,728,003	▲ 3.7	42.8	705,595,760	▲ 7.6

収入済額	前年比	前年度差額	当初予算額と 最終予算額の差	当初予算額と 収入済額の差	最終予算額と 収入済額の差
千円	%	千円	千円	千円	千円
217,448,205	6.8	13,831,349	▲ 350,000	67,554	417,554
221,501,883	1.9	4,053,678	0	256,921	256,921
216,469,744	▲ 2.3	▲ 5,032,139	▲ 5,689,441	▲ 4,512,540	1,176,901
216,550,570	0.0	80,826	2,528,000	2,908,280	380,280
217,599,558	0.5	1,048,988	0	560,332	560,332
218,383,558	0.4	784,000	0	3,358,430	3,358,430
219,191,295	0.4	807,737	0	562,058	562,058
225,182,240	2.7	5,990,945	2,600,000	3,668,936	1,068,936
225,902,310	0.3	720,070	600,000	2,801,255	2,201,255
230,091,060	1.9	4,188,750	1,500,000	3,346,799	1,846,799
233,980,905	1.7	3,889,845	570,000	2,531,003	1,961,003
265,177,812	13.3	31,196,907	4,360,848	4,789,809	428,961
274,011,537	3.3	8,833,725	290,267	1,751,534	1,461,267
274,685,901	0.2	674,364	▲ 1,151,634	2,827,994	3,979,628
273,786,943	▲ 0.3	▲ 898,958	▲ 261,728,003	12,058,940	273,786,943

(注) 「当初予算額と収入済額の差」、「最終予算額と収入済額の差」については、円単位で算出したものを千円単位で表示している。

市税			一般会計		市税		
最終予算額	前年比	構成比	収入済額	前年比	収入済額	前年比	構成比
千円	%	%	千円	%	千円	%	%
217,030,651	7.1	53.2	391,716,190	1.2	217,448,205	6.8	55.5
221,244,962	1.9	50.0	425,712,645	8.7	221,501,883	1.9	52.0
215,292,843	▲ 2.7	48.1	428,660,084	0.7	216,469,744	▲ 2.3	50.5
216,170,289	0.4	46.8	438,082,328	2.2	216,550,570	0.0	49.4
217,039,226	0.4	46.5	441,600,250	0.8	217,599,558	0.5	49.3
215,025,128	▲ 0.9	45.8	437,975,383	▲ 0.8	218,383,558	0.4	49.9
218,629,237	1.7	46.2	446,693,883	2.0	219,191,295	0.4	49.1
224,113,304	2.5	45.9	461,898,018	3.4	225,182,240	2.7	48.8
223,701,055	▲ 0.2	46.9	458,539,340	▲ 0.7	225,902,310	0.3	49.3
228,244,261	2.0	46.3	460,865,838	0.5	230,091,060	1.9	49.9
232,019,903	1.7	41.6	531,124,516	15.2	233,980,906	1.7	44.1
264,748,851	14.1	46.1	542,051,205	2.1	265,177,812	13.3	48.9
272,550,270	2.9	46.9	551,534,230	0.6	274,011,537	3.3	50.2
270,706,273	▲ 0.7	46.4	716,378,360	29.9	274,685,901	0.2	38.3
271,561,845	0.3	35.6	653,864,584	▲ 8.7	273,786,943	▲ 0.3	41.9

9 市税収入と市民負担額の推移（平成22年度～令和3年度）

税目	平成22年度			平成23年度		
	収入済額	市民負担額		収入済額	市民負担額	
		1人当たり	1世帯当たり		1人当たり	1世帯当たり
市民税	107,829,405,841	87,963	213,026	106,985,733,741	86,798	208,833
個人市民税	84,882,869,755	69,244	167,693	84,497,397,098	68,553	164,936
法人市民税	22,946,536,086	18,719	45,333	22,488,336,643	18,245	43,897
固定資産税	79,550,084,009	64,894	157,158	80,433,316,234	65,256	157,003
軽自動車税	796,228,371	650	1,573	826,587,605	671	1,613
市たばこ税	6,894,534,981	5,624	13,621	7,784,288,391	6,315	15,195
特別土地保有税	0	0	0	0	0	0
入湯税	1,203,150	1	2	1,125,750	1	2
事業所税	4,253,577,900	3,470	8,403	4,234,300,205	3,435	8,265
都市計画税	17,225,535,235	14,052	34,030	17,334,205,739	14,063	33,836
合計	216,550,569,487	176,654	427,813	217,599,557,665	176,540	424,748

※市民1人当たり、1世帯当たりの負担額は、収入済額を次の数値で除したものです。

推計人口(H23.4.1現在)	1,225,846人	推計人口(H24.4.1現在)	1,232,577人
世帯数(同上)	506,180世帯	世帯数(同上)	512,303世帯

税目	平成26年度			平成27年度		
	収入済額	市民負担額		収入済額	市民負担額	
		1人当たり	1世帯当たり		1人当たり	1世帯当たり
市民税	113,940,624,800	90,775	214,982	113,786,201,821	89,640	211,489
個人市民税	90,249,168,624	71,900	170,281	91,819,797,654	72,335	170,661
法人市民税	23,691,456,176	18,875	44,701	21,966,404,167	17,305	40,828
固定資産税	80,420,403,975	64,070	151,736	81,121,462,437	63,907	150,776
軽自動車税	931,343,439	742	1,757	977,129,187	770	1,816
市たばこ税	8,328,350,832	6,635	15,714	8,157,914,887	6,427	15,163
特別土地保有税	0	0	0	0	0	0
入湯税	2,324,250	2	4	3,904,800	3	7
事業所税	4,301,564,400	3,427	8,116	4,411,096,700	3,475	8,199
都市計画税	17,257,628,356	13,749	32,562	17,444,600,525	13,743	32,423
合計	225,182,240,052	179,400	424,871	225,902,310,357	177,965	419,873

推計人口(H27.4.1現在)	1,255,198人	推計人口(H28.4.1現在)	1,269,365人
世帯数(同上)	530,001世帯	世帯数(同上)	538,025世帯

税目	平成30年度			令和元年度		
	収入済額	市民負担額		収入済額	市民負担額	
		1人当たり	1世帯当たり		1人当たり	1世帯当たり
市民税	148,362,605,799	113,594	249,401	155,052,028,545	117,610	255,658
個人市民税	124,991,746,247	95,700	210,114	132,819,623,884	100,746	219,000
法人市民税	23,370,859,552	17,894	39,287	22,232,404,661	16,864	36,658
固定資産税	85,157,135,585	65,201	143,151	86,679,515,248	65,748	142,922
軽自動車税	1,318,345,427	1,009	2,216	1,394,570,794	1,058	2,299
市たばこ税	7,409,026,239	5,673	12,455	7,494,605,652	5,685	12,358
特別土地保有税	0	0	0	0	0	0
入湯税	4,125,750	3	7	4,035,750	3	7
事業所税	4,657,327,964	3,566	7,829	4,809,015,300	3,648	7,929
都市計画税	18,269,245,739	13,988	30,711	18,577,765,903	14,092	30,632
合計	265,177,812,503	203,034	445,771	274,011,537,192	207,842	451,805

推計人口(H31.4.1現在)	1,306,079人	推計人口(R2.4.1現在)	1,318,363人
世帯数(同上)	594,875世帯	世帯数(同上)	606,482世帯

(単位：円)

平成24年度			平成25年度		
収入済額	市民負担額		収入済額	市民負担額	
	1人当たり	1世帯当たり		1人当たり	1世帯当たり
111,004,763,246	89,667	216,239	109,801,445,495	88,016	210,355
87,372,322,323	70,577	170,202	88,173,645,232	70,679	168,921
23,632,440,923	19,090	46,036	21,627,800,263	17,337	41,434
77,679,029,944	62,747	151,320	78,756,171,828	63,130	150,879
850,100,795	687	1,656	886,222,133	710	1,698
7,726,449,495	6,241	15,051	8,582,225,474	6,879	16,442
0	0	0	0	0	0
1,234,350	1	2	1,192,800	1	2
4,392,881,153	3,548	8,557	4,239,084,284	3,398	8,121
16,729,098,985	13,513	32,588	16,924,953,150	13,567	32,424
218,383,557,968	176,406	425,414	219,191,295,164	175,702	419,922
推計人口(H25.4.1現在)	1,237,963人		推計人口(H26.4.1現在)	1,247,520人	
世帯数(同上)	513,344世帯		世帯数(同上)	521,981世帯	

平成28年度			平成29年度		
収入済額	市民負担額		収入済額	市民負担額	
	1人当たり	1世帯当たり		1人当たり	1世帯当たり
115,947,968,469	90,544	211,446	118,329,992,428	91,727	212,047
94,489,948,940	73,787	172,315	95,855,221,318	74,305	171,772
21,458,019,529	16,757	39,131	22,474,771,110	17,422	40,275
82,734,796,521	64,607	150,878	84,283,787,473	65,335	151,036
1,185,819,046	926	2,162	1,256,473,032	974	2,252
8,004,253,818	6,251	14,597	7,493,610,355	5,809	13,429
0	0	0	0	0	0
3,972,900	3	7	4,096,350	3	7
4,498,117,500	3,513	8,203	4,605,894,700	3,570	8,254
17,716,131,353	13,835	32,308	18,007,051,597	13,959	32,269
230,091,059,607	179,678	419,601	233,980,905,935	181,376	419,293
推計人口(H29.4.1現在)	1,280,576人		推計人口(H30.4.1現在)	1,290,029人	
世帯数(同上)	548,357世帯		世帯数(同上)	558,037世帯	

令和2年度			令和3年度		
収入済額	市民負担額		収入済額	市民負担額	
	1人当たり	1世帯当たり		1人当たり	1世帯当たり
154,445,012,823	115,691	246,687	153,510,607,531	114,991	245,194
135,247,592,695	101,311	216,024	134,763,695,804	100,948	215,251
19,197,420,128	14,380	30,663	18,746,911,727	14,043	29,943
87,962,132,633	65,890	140,497	87,348,035,984	65,430	139,516
1,498,256,842	1,122	2,393	1,569,902,353	1,176	2,508
7,231,378,782	5,417	11,550	7,752,866,962	5,807	12,383
0	0	0	0	0	0
3,048,150	2	5	3,323,250	2	5
4,730,605,416	3,544	7,556	4,847,199,034	3,631	7,742
18,815,466,424	14,094	30,053	18,755,008,014	14,049	29,956
274,685,901,070	205,761	438,741	273,786,943,128	205,088	437,306
推計人口(R3.4.1現在)	1,327,691人		推計人口(R4.4.1現在)	1,334,975人	
世帯数(同上)	617,314世帯		世帯数(同上)	626,077世帯	

第4 市 民 税

個 人 市 民 税

1 個人市民税納税義務者の推移（平成29年度～令和4年度）

年 度		均等割のみを納める者				均等割と所得割を納める者			
		納税義務者数		均等割額		納税義務者数		均等割額	
		人	構成比	千円	構成比	人	構成比	千円	構成比
平成 29 年 度	給与所得者	9,977	42.8	34,920	42.8	503,066	81.8	1,760,731	81.8
	営業等所得者	2,053	8.8	7,185	8.8	20,698	3.4	72,443	3.4
	農業所得者	28	0.1	98	0.1	182	0.0	637	0.0
	その他の所得者	10,826	46.4	37,891	46.4	90,909	14.8	318,182	14.8
	家屋敷等のみ	445	1.9	1,557	1.9	—	—	—	—
	合計	23,329	100.0	81,651	100.0	614,855	100.0	2,151,993	100.0
平成 30 年 度	給与所得者	10,261	42.0	35,914	42.0	516,256	82.1	1,806,896	82.1
	営業等所得者	2,086	8.5	7,301	8.5	20,992	3.3	73,472	3.3
	農業所得者	30	0.1	105	0.1	190	0.0	665	0.0
	その他の所得者	11,571	47.4	40,499	47.4	91,768	14.6	321,188	14.6
	家屋敷等のみ	485	2.0	1,697	2.0	—	—	—	—
	合計	24,433	100.0	85,516	100.0	629,206	100.0	2,202,221	100.0
令 和 元 年 度	給与所得者	10,382	41.8	36,337	41.8	529,060	82.4	1,851,710	82.4
	営業等所得者	2,093	8.4	7,326	8.4	21,154	3.3	74,039	3.3
	農業所得者	41	0.2	144	0.2	158	0.0	553	0.0
	その他の所得者	11,863	47.7	41,520	47.7	91,488	14.3	320,208	14.3
	家屋敷等のみ	469	1.9	1,641	1.9	—	—	—	—
	合計	24,848	100.0	86,968	100.0	641,860	100.0	2,246,510	100.0
令 和 2 年 度	給与所得者	10,516	42.5	36,806	42.5	540,808	82.8	1,892,828	82.8
	営業等所得者	2,051	8.3	7,179	8.3	20,801	3.2	72,803	3.2
	農業所得者	36	0.2	126	0.2	145	0.0	508	0.0
	その他の所得者	12,045	48.7	42,158	48.7	91,111	14.0	318,888	14.0
	家屋敷等のみ	73	0.3	255	0.3	—	—	—	—
	合計	24,721	100.0	86,524	100.0	652,865	100.0	2,285,027	100.0
令 和 3 年 度	給与所得者	11,152	45.0	39,032	45.0	548,562	82.7	1,919,967	82.7
	営業等所得者	2,073	8.4	7,255	8.4	22,626	3.4	79,191	3.4
	農業所得者	33	0.1	116	0.1	147	0.0	515	0.0
	その他の所得者	11,472	46.2	40,152	46.2	92,256	13.9	322,896	13.9
	家屋敷等のみ	68	0.3	238	0.3	—	—	—	—
	合計	24,798	100.0	86,793	100.0	663,591	100.0	2,322,569	100.0
令 和 4 年 度	給与所得者	11,070	43.5	38,745	43.5	559,439	82.8	1,958,037	82.8
	営業等所得者	2,291	9.0	8,018	9.0	22,758	3.4	79,653	3.4
	農業所得者	34	0.1	119	0.1	125	0.0	437	0.0
	その他の所得者	11,977	46.2	41,920	46.2	93,176	13.8	326,116	13.8
	家屋敷等のみ	71	0.3	249	0.3	—	—	—	—
	合計	25,443	100.0	89,051	100.0	675,498	100.0	2,364,243	100.0

◇「市町村税課税状況等の調」により作成

		合計					
所得割額		納税義務者数		均等割額		所得割額	
千円	構成比	人	構成比	千円	構成比	千円	構成比
	%		%		%		%
77,112,711	83.8	513,043	80.4	1,795,651	80.4	77,112,711	83.8
3,556,474	3.9	22,751	3.6	79,628	3.6	3,556,474	3.9
21,266	0.0	210	0.0	735	0.0	21,266	0.0
11,292,331	12.3	101,735	15.9	356,073	15.9	11,292,331	12.3
—	—	445	0.1	1,557	0.1	—	—
91,982,782	100.0	638,184	100.0	2,233,644	100.0	91,982,782	100.0
105,292,357	83.8	526,517	80.6	1,842,810	80.6	105,292,357	83.8
4,749,067	3.8	23,078	3.5	80,773	3.5	4,749,067	3.8
26,580	0.0	220	0.0	770	0.0	26,580	0.0
15,631,476	12.4	103,339	15.8	361,687	15.8	15,631,476	12.4
—	—	485	0.1	1,697	0.1	—	—
125,699,480	100.0	653,639	100.0	2,287,737	100.0	125,699,480	100.0
108,018,341	83.7	539,442	80.9	1,888,047	80.9	108,018,341	83.7
4,818,932	3.8	23,247	3.5	81,365	3.5	4,818,932	3.8
23,922	0.0	199	0.0	697	0.0	23,922	0.0
16,160,285	12.5	103,351	15.5	361,728	15.5	16,160,285	12.5
—	—	469	0.1	1,641	0.1	—	—
129,021,480	100.0	666,708	100.0	2,333,478	100.0	129,021,480	100.0
110,475,939	84.3	551,324	81.4	1,929,634	81.4	110,475,939	84.4
4,833,873	3.8	22,852	3.4	79,982	3.4	4,833,873	3.7
19,036	0.0	181	0.0	634	0.0	19,036	0.0
15,637,274	11.9	103,156	15.2	361,046	15.2	15,637,274	11.9
—	—	73	0.0	255	0.0	—	—
130,966,122	100.0	677,586	100.0	2,371,551	100.0	130,966,122	100.0
109,606,592	84.3	559,714	81.3	1,958,999	81.3	109,606,592	84.3
5,200,432	4.0	24,699	3.6	86,446	3.6	5,200,432	4.0
22,198	0.0	180	0.0	631	0.0	22,198	0.0
15,242,277	11.7	103,728	15.1	363,048	15.1	15,242,277	11.7
—	—	68	0.0	238	0.0	—	—
130,071,499	100.0	688,389	100.0	2,409,362	100.0	130,071,499	100.0
112,661,050	83.2	570,509	81.4	1,996,782	81.4	112,661,050	83.2
6,249,523	4.6	25,049	3.6	87,671	3.6	6,249,523	4.6
19,225	0.0	159	0.0	556	0.0	19,225	0.0
16,498,141	12.2	105,153	15.0	368,036	15.0	16,498,141	12.2
—	—	71	0.0	249	0.0	—	—
135,427,939	100.0	700,941	100.0	2,453,294	100.0	135,427,939	100.0

2 個人市民税所得割額の推移（平成29年度～令和4年度）

年 度	納税義務者数			所得割額			平均税率	
	構成比	前年比		構成比	前年比			
	人	%	%	千円	%	%	%	
平成29年度	給与所得者	500,220	81.4	2.5	75,801,460	82.4	2.0	6.0
	営業等所得者	20,498	3.3	2.3	3,465,860	3.8	3.4	6.0
	農業所得者	178	0.0	▲ 2.2	20,889	0.0	2.0	6.0
	その他の所得者	86,286	14.0	1.0	7,544,091	8.2	2.2	6.0
	分離譲渡所得者	7,673	1.2	▲ 9.2	5,147,750	5.6	▲ 6.8	6.0
	合計	614,855	100.0	4.3	91,980,050	100.0	1.6	6.0
平成30年度	給与所得者	512,302	81.4	2.4	102,834,426	81.8	35.7	8.0
	営業等所得者	20,751	3.3	1.2	4,554,386	3.6	31.4	8.0
	農業所得者	187	0.0	5.1	25,280	0.0	21.0	8.0
	その他の所得者	85,993	13.7	▲ 0.3	10,076,863	8.0	33.6	8.0
	分離譲渡所得者	9,973	1.6	30.0	8,205,601	6.6	59.4	8.0
	合計	629,206	100.0	4.5	125,696,556	100.0	36.7	8.0
令和元年度	給与所得者	525,435	81.9	2.6	105,765,366	82.0	2.9	8.0
	営業等所得者	20,947	3.3	0.9	4,666,347	3.6	2.5	8.0
	農業所得者	156	0.0	▲ 16.6	23,137	0.0	▲ 8.5	8.0
	その他の所得者	86,240	13.4	0.3	10,217,433	7.9	1.4	8.0
	分離譲渡所得者	9,082	1.4	▲ 8.9	8,346,577	6.5	1.7	8.0
	合計	641,860	100.0	2.0	129,018,860	100.0	2.6	8.0
令和2年度	給与所得者	537,253	82.3	2.2	108,293,531	82.7	2.4	8.0
	営業等所得者	20,595	3.2	▲ 1.7	4,713,071	3.6	1.0	8.0
	農業所得者	144	0.0	▲ 7.7	18,820	0.0	▲ 18.7	8.0
	その他の所得者	86,198	13.2	▲ 0.0	10,202,543	7.8	▲ 0.1	8.0
	分離譲渡所得者	8,675	1.3	▲ 4.5	7,734,287	5.9	▲ 7.3	8.0
	合計	652,865	100.0	1.7	130,962,252	100.0	1.5	8.0
令和3年度	給与所得者	543,912	82.0	1.2	106,968,302	82.2	▲ 1.2	8.0
	営業等所得者	22,340	3.4	8.5	5,015,123	3.9	6.4	8.0
	農業所得者	146	0.0	1.4	21,912	0.0	16.4	8.0
	その他の所得者	87,261	13.1	1.2	10,266,633	7.9	0.6	8.0
	分離譲渡所得者	9,932	1.5	14.5	7,796,377	6.0	0.8	8.0
	合計	663,591	100.0	1.6	130,068,347	100.0	▲ 0.7	8.0
令和4年度	給与所得者	554,551	82.1	2.0	109,719,446	81.0	2.6	8.0
	営業等所得者	22,484	3.3	0.6	6,074,841	4.5	21.1	8.0
	農業所得者	125	0.0	▲ 14.4	19,225	0.0	▲ 12.3	8.0
	その他の所得者	87,477	13.0	0.2	10,617,140	7.8	3.4	8.0
	分離譲渡所得者	10,861	1.6	9.4	8,994,481	6.7	15.4	8.0
	合計	675,498	100.0	1.8	135,425,133	100.0	4.1	8.0

◇「市町村税課税状況等の調」により作成

3 個人市民税所得控除額の推移（平成30年度～令和4年度）

区 分	平成30年度	令和元年度		令和2年度		令和3年度		令和4年度	
		千円	千円	前年比	千円	前年比	千円	前年比	千円
雑損	21,889	30,199	38.0	72,239	139.2	50,315	▲ 30.3	20,996	▲ 58.3
医療費	17,569,941	17,935,471	2.1	18,001,387	0.4	17,267,648	▲ 4.1	18,675,991	8.2
社会保険料	392,663,936	404,862,567	3.1	415,209,315	2.6	424,908,105	2.3	436,136,328	2.6
小規模企業共済等掛金	6,903,960	8,291,326	20.1	9,332,752	12.6	10,713,671	14.8	12,325,727	15.0
生命保険料	21,198,095	21,783,785	2.8	22,154,822	1.7	22,601,096	2.0	22,924,167	1.4
地震保険料	1,076,025	1,138,734	5.8	1,233,888	8.4	1,334,530	8.2	1,482,938	11.1
障害者	5,284,920	5,344,960	1.1	5,369,400	0.5	5,451,860	1.5	5,598,500	2.7
普通	2,666,820	2,717,260	1.9	2,792,400	2.8	2,878,460	3.1	2,974,400	3.3
特別障害	2,618,100	2,627,700	0.4	2,577,000	▲ 1.9	2,573,400	▲ 0.1	2,624,100	2.0
特別障害者のうち同居特障加算分	981,870	981,410	▲ 0.0	967,610	▲ 1.4	958,640	▲ 0.9	960,020	0.1
寡婦	2,607,060	2,690,000	3.2	2,791,820	3.8	1,045,460	▲ 62.6	1,034,020	▲ 1.1
一般	1,167,660	1,215,500	4.1	1,257,620	3.5	—	—	—	—
特別割増	1,439,400	1,474,500	2.4	1,534,200	4.0	—	—	—	—
寡夫	237,900	227,760	▲ 4.3	253,760	11.4	—	—	—	—
ひとり親	—	—	—	—	—	1,932,900	—	1,942,800	0.5
勤労学生	17,160	30,160	75.8	26,780	▲ 11.2	22,100	▲ 17.5	20,540	▲ 7.1
配偶者	54,824,550	46,841,190	▲ 14.6	46,172,770	▲ 1.4	46,126,280	▲ 0.1	44,482,280	▲ 3.6
一般	43,977,450	36,316,720	▲ 17.4	35,027,520	▲ 3.5	34,565,850	▲ 1.3	32,872,730	▲ 4.9
老人配偶者	10,847,100	10,524,470	▲ 3.0	11,145,250	5.9	11,560,430	3.7	11,609,550	0.4
配偶者特別	3,218,920	8,007,190	148.8	8,049,800	0.5	7,940,860	▲ 1.4	8,126,200	2.3
扶養	39,670,610	39,707,740	0.1	39,505,190	▲ 0.5	39,858,030	0.9	39,610,990	▲ 0.6
一般	16,955,400	16,823,400	▲ 0.8	16,586,790	▲ 1.4	16,784,130	1.2	16,684,800	▲ 0.6
特定扶養	14,562,900	14,734,800	1.2	14,887,350	1.0	15,171,750	1.9	15,182,550	0.1
老人扶養	2,647,460	2,664,940	0.7	2,631,500	▲ 1.3	2,627,700	▲ 0.1	2,579,440	▲ 1.8
同居老親等	5,504,850	5,484,600	▲ 0.4	5,399,550	▲ 1.6	5,274,450	▲ 2.3	5,164,200	▲ 2.1
基礎控除	207,637,980	211,813,800	2.0	215,445,450	1.7	283,464,510	31.6	288,294,250	1.7
合 計	753,914,816	769,686,292	2.1	784,586,983	1.9	863,676,005	10.1	881,635,747	2.1

◇「市町村税課税状況等の調」により作成

第4 市 民 税

法 人 市 民 税

1 号数別 法人市民税均等割額の推移（平成29年度～令和3年度）

区分	平成29年度				平成30年度					法人数	
	法人数	調定額		前年比	法人数	前年比	調定額		前年比	構成比	前年比
		千円	%				千円	%			
地方税法第三百十二条第一項	社	千円	%	社	%	千円	%	%	社	%	
	第1号法人	24,402	1,187,326	0.6	24,687	1.2	1,200,637	1.1	25.9	24,863	0.7
	第2号法人	231	31,038	▲2.9	221	▲4.3	30,979	▲0.2	0.7	210	▲5.0
	第3号法人	4,626	658,279	1.9	4,632	0.1	665,533	1.1	14.4	4,632	0.0
	第4号法人	375	85,090	4.5	391	4.3	91,887	8.0	2.0	396	1.3
	第5号法人	1,514	301,903	2.9	1,516	0.1	298,843	▲1.0	6.5	1,489	▲1.8
	第6号法人	217	132,194	4.7	216	▲0.5	127,482	▲3.6	2.7	220	1.9
	第7号法人	1,248	723,557	▲2.6	1,277	2.3	731,642	1.1	15.8	1,259	▲1.4
	第8号法人	101	242,921	▲6.3	99	▲2.0	227,957	▲6.2	4.9	95	▲4.0
	第9号法人	282	1,332,128	10.4	272	▲3.5	1,253,694	▲5.9	27.1	281	3.3
合計	32,996	4,694,436	2.8	33,311	1.0	4,628,654	▲1.4	100.0	33,445	0.4	

2 号数別 法人市民税法人税割額の推移（平成29年度～令和3年度）

区分	平成29年度				平成30年度					法人数	
	法人数	調定額		前年比	法人数	前年比	調定額		前年比	構成比	前年比
		千円	%				千円	%			
地方税法第三百十二条第一項	社	千円	%	社	%	千円	%	%	社	%	
	第1号法人	8,370	1,391,920	11.1	8,561	2.3	1,349,655	▲3.0	7.2	8,976	4.8
	第2号法人	150	149,699	▲33.5	141	▲6.0	173,843	16.1	0.9	148	5.0
	第3号法人	2,715	1,544,563	17.3	2,766	1.9	1,486,226	▲3.8	7.9	2,791	0.9
	第4号法人	295	656,258	▲1.4	298	1.0	603,712	▲8.0	3.2	302	1.3
	第5号法人	1,115	1,054,283	▲6.5	1,125	0.9	1,156,866	9.7	6.2	1,143	1.6
	第6号法人	188	944,067	5.3	184	▲2.1	859,194	▲9.0	4.6	183	▲0.5
	第7号法人	1,027	2,406,915	0.8	1,036	0.9	2,537,011	5.4	13.6	1,023	▲1.3
	第8号法人	87	568,476	▲9.7	82	▲5.7	559,974	▲1.5	3.0	80	▲2.4
	第9号法人	242	9,081,403	7.8	235	▲2.9	9,988,614	10.0	53.4	237	0.9
合計	14,189	17,797,584	5.1	14,428	1.7	18,715,095	5.2	100.0	14,883	3.2	

(注) 各年度3月31日現在の数値により作成

地方税法第312条第1項 第1号の法人：イ 公共法人及び公益法人等のうち、均等割を課することができな
 " ロ 人格のない社団等
 " ハ 一般社団法人（非営利型法人を除く。）及び一般財団法人（非
 " ニ 保険業法に規定する相互会社以外の法人で資本金の額又は出資
 " ホ 資本金等の額を有する法人（独立行政法人で収益事業を行なわ
 " 事業所又は寮等の従業者（政令で定める役員を含む。）の数の
 " 第2号の法人：資本金等の額が1千万円以下であるもののうち、従業者数の合計数
 " 第3号の法人：資本金等の額が1千万円を超え1億円以下であるもののうち、従業
 " 第4号の法人：資本金等の額が1千万円を超え1億円以下であるもののうち、従業
 " 第5号の法人：資本金等の額が1億円を超え10億円以下であるもののうち、従業
 " 第6号の法人：資本金等の額が1億円を超え10億円以下であるもののうち、従業
 " 第7号の法人：資本金等の額が10億円を超えるもののうち、従業者数の合計数が
 " 第8号の法人：資本金等の額が10億円を超え50億円以下であるもののうち、従
 " 第9号の法人：資本金等の額が50億円を超えるもののうち、従業者数の合計数が

令和元年度			令和2年度						令和3年度					
調定額			法人数		調定額			法人数		調定額				
前年比	構成比		前年比		前年比	構成比		前年比		前年比	構成比			
千円	%	%	社	%	千円	%	%	社	%	千円	%	%		
1,214,639	1.2	25.8	25,364	2.0	1,240,706	2.1	26.3	26,407	4.1	1,294,410	4.3	27.5		
29,149	▲ 5.9	0.6	216	2.9	29,550	1.4	0.6	225	4.2	31,765	7.5	0.7		
664,178	▲ 0.2	14.1	4,671	0.8	664,577	0.1	14.1	4,700	0.6	668,426	0.6	14.2		
88,530	▲ 3.7	1.9	415	4.8	95,459	7.8	2.0	400	▲ 3.6	88,275	▲ 7.5	1.9		
303,031	1.4	6.5	1,549	4.0	305,078	0.7	6.5	1,567	1.2	306,321	0.4	6.5		
121,711	▲ 4.5	2.6	214	▲ 2.7	123,064	1.1	2.6	212	▲ 0.9	112,046	▲ 9.0	2.4		
734,954	0.5	15.6	1,279	1.6	699,366	▲ 4.8	14.8	1,264	▲ 1.2	693,161	▲ 0.9	14.7		
228,409	0.2	4.9	98	3.2	223,788	▲ 2.0	4.7	100	2.0	245,931	9.9	5.2		
1,317,108	5.1	28.0	300	6.8	1,343,545	2.0	28.4	278	▲ 7.3	1,265,974	▲ 5.8	26.9		
4,701,709	1.6	100.0	34,106	2.0	4,725,133	0.5	100.0	35,153	3.1	4,706,309	▲ 0.4	100.0		

令和元年度			令和2年度						令和3年度					
調定額			法人数		調定額			法人数		調定額				
前年比	構成比		前年比		前年比	構成比		前年比		前年比	構成比			
千円	%	%	社	%	千円	%	%	社	%	千円	%	%		
1,568,580	16.2	9.0	8,975	▲ 0.0	1,432,833	▲ 8.7	9.6	9,707	8.2	1,330,733	▲ 7.1	9.6		
177,235	2.0	1.0	126	▲ 14.9	119,669	▲ 32.5	0.8	131	4.0	129,385	8.1	0.9		
1,525,326	2.6	8.7	2,557	▲ 8.4	1,227,508	▲ 19.5	8.3	2,618	2.4	1,213,084	▲ 1.2	8.8		
618,337	2.4	3.5	291	▲ 3.6	516,697	▲ 16.4	3.5	284	▲ 2.4	571,601	10.6	4.1		
1,117,506	▲ 3.4	6.4	1,082	▲ 5.3	882,364	▲ 21.0	5.9	1,067	▲ 1.4	925,720	4.9	6.7		
880,016	2.4	5.0	179	▲ 2.2	729,533	▲ 17.1	4.9	162	▲ 9.5	688,026	▲ 5.7	5.0		
2,757,237	8.7	15.8	975	▲ 4.7	1,838,108	▲ 33.3	12.4	910	▲ 6.7	1,756,347	▲ 4.4	12.7		
534,208	▲ 4.6	3.1	82	2.5	470,735	▲ 11.9	3.2	78	▲ 4.9	620,047	31.7	4.5		
8,316,414	▲ 16.7	47.5	256	8.0	7,624,668	▲ 8.3	51.4	221	▲ 13.7	6,603,840	▲ 13.4	47.7		
17,494,859	▲ 6.5	100.0	14,523	▲ 2.4	14,842,115	▲ 15.2	100.0	15,178	4.5	13,838,783	▲ 6.8	100.0		

いもの以外のもの（独立行政法人で収益事業を行うものを除く。）

営利型法人を除く。）

金の額を有しないもの（イからハまでに掲げる法人を除く。）

ないもの及びニに掲げる法人を除く。以下同じ。）で資本金等の額が1千万円以下であるもののうち、市町村内に有する事務所、

合計数（次号から第9号までにおいて「従業者数の合計数」という。）が50人以下のもの

が50人を超えるもの

者数の合計数が50人以下であるもの

者数の合計数が50人を超えるもの

者数の合計数が50人以下であるもの

者数の合計数が50人を超えるもの

50人以下であるもの

業者数の合計数が50人を超えるもの

50人を超えるもの

3 業種別 法人市民税均等割額の推移（平成29年度～令和3年度）

業種	平成29年度			平成30年度						
	法人数	調定額		法人数	調定額			法人数		
		千円	構成比		前年比	千円	前年比		構成比	
農・林・漁・鉱業	91	6,636	4.5	97	0.0	6,462	▲ 2.6	0.1	99	2.1
建設業	4,818	468,746	▲ 1.2	4,939	1.3	481,340	2.7	10.4	4,968	0.6
製造業	97	667,048	▲ 0.1	3,632	▲ 2.6	643,702	▲ 3.5	13.9	3,578	▲ 1.5
電気・ガス業	4,874	30,879	27.5	109	21.1	26,874	▲ 13.0	0.6	122	11.9
運輸・通信業	3,728	276,765	15.2	988	▲ 1.2	250,965	▲ 9.3	5.4	1,002	1.4
卸・小売業	90	1,512,168	2.5	8,554	▲ 0.4	1,461,573	▲ 3.3	31.6	8,464	▲ 1.1
金融業	1,000	161,391	1.7	154	4.1	156,236	▲ 3.2	3.4	164	6.5
証券業	8,585	22,497	▲ 21.0	60	7.1	28,663	27.4	0.6	61	1.7
保険業	148	112,141	3.4	389	4.9	105,082	▲ 6.3	2.3	374	▲ 3.9
不動産業	56	276,065	5.6	3,888	4.0	275,857	▲ 0.1	6.0	3,966	2.0
サービス業	371	1,157,670	3.3	10,455	1.8	1,189,588	2.8	25.7	10,617	1.5
その他	3,738	2,430	▲ 11.8	46	15.0	2,312	▲ 4.9	0.0	30	▲ 34.8
合計	10,269	4,694,436	2.8	33,311	1.0	4,628,654	▲ 1.4	100.0	33,445	0.4

4 業種別 法人市民税法人税割額の推移（平成29年度～令和3年度）

業種	平成29年度			平成30年度						
	法人数	調定額		法人数	調定額			法人数		
		千円	構成比		前年比	千円	前年比		構成比	
農・林・漁・鉱業	43	3,581	▲ 1.4	34	▲ 20.9	3,581	▲ 1.4	0.0	33	▲ 2.9
建設業	2,214	1,804,087	18.8	2,303	4.0	1,804,087	18.8	10.1	2,412	4.7
製造業	1,656	3,063,294	11.9	1,679	1.4	4,784	33.6	0.0	1,657	▲ 1.3
電気・ガス業	55	485,491	110.9	52	▲ 5.5	1,699,260	▲ 5.8	9.1	65	25.0
運輸・通信業	540	1,510,280	6.7	511	▲ 5.4	3,478,005	13.5	18.6	529	3.5
卸・小売業	3,519	2,999,269	▲ 1.4	3,549	0.9	277,456	▲ 42.9	1.5	3,618	1.9
金融業	79	2,045,212	▲ 3.4	78	▲ 1.3	1,506,507	▲ 0.2	8.0	89	14.1
証券業	19	106,405	▲ 19.7	30	57.9	2,927,644	▲ 2.4	15.6	23	▲ 23.3
保険業	169	1,515,075	▲ 16.7	166	▲ 1.8	2,535,338	24.0	13.5	177	6.6
不動産業	1,691	1,256,185	4.9	1,753	3.7	151,777	42.6	0.8	1,823	4.0
サービス業	4,196	3,007,918	11.0	4,259	1.5	1,801,316	18.9	9.6	4,450	4.5
その他	8	787	▲ 86.5	14	75.0	1,097,032	▲ 12.7	5.9	7	▲ 50.0
合計	14,189	17,797,584	5.1	14,428	1.7	3,235,657	7.6	17.3	14,883	3.2

（注）各年度3月31日現在の数値により作成

令和元年度			令和2年度						令和3年度					
調定額			法人数		調定額			法人数		調定額				
千円	前年比	構成比	社	前年比	千円	前年比	構成比	社	前年比	千円	前年比	構成比		
6,154	▲ 4.8	0.1	103	4.0	7,473	21.4	0.2	104	1.0	7,097	▲ 5.0	0.2		
488,933	1.6	10.4	5,041	1.5	492,728	0.8	10.4	5,206	3.3	493,189	0.1	10.5		
654,573	1.7	13.9	3,602	0.7	645,360	▲ 1.4	13.7	3,533	▲ 1.9	635,614	▲ 1.5	13.5		
29,505	9.8	0.6	135	10.7	30,119	2.1	0.6	135	0.0	27,701	▲ 8.0	0.6		
278,783	11.1	5.9	1,052	5.0	267,155	▲ 4.2	5.7	1,079	2.6	226,297	▲ 15.3	4.8		
1,466,991	0.4	31.2	8,515	0.6	1,456,719	▲ 0.7	30.8	8,604	1.0	1,442,378	▲ 1.0	30.6		
150,242	▲ 3.8	3.2	162	▲ 1.2	157,774	5.0	3.3	176	8.6	153,637	▲ 2.6	3.3		
22,863	▲ 20.2	0.5	64	4.9	23,774	4.0	0.5	63	▲ 1.6	32,276	35.8	0.7		
112,687	7.2	2.4	373	▲ 0.3	112,441	▲ 0.2	2.4	364	▲ 2.4	124,503	10.7	2.6		
288,733	4.7	6.2	4,076	2.8	293,612	1.7	6.2	4,254	4.4	311,962	6.2	6.6		
1,200,068	0.9	25.5	10,958	3.2	1,236,591	3.0	26.2	11,604	5.9	1,249,951	1.1	26.6		
2,177	▲ 5.8	0.1	25	▲ 16.7	1,387	▲ 36.3	0.0	31	24.0	1,704	22.9	0.0		
4,701,709	1.6	100.0	34,106	2.0	4,725,133	0.5	100.0	35,153	3.1	4,706,309	▲ 0.4	100.0		

令和元年度			令和2年度						令和3年度					
調定額			法人数		調定額			法人数		調定額				
千円	前年比	構成比	社	前年比	千円	前年比	構成比	社	前年比	千円	前年比	構成比		
13,341	178.9	0.1	37	12.1	12,472	▲ 6.5	0.1	43	16.2	9,024	▲ 27.6	0.1		
1,844,700	8.6	10.6	2,401	▲ 0.5	1,622,877	▲ 12.0	10.9	2,362	▲ 1.6	1,403,923	▲ 13.5	10.1		
2,836,810	▲ 18.4	16.2	1,556	▲ 6.1	2,325,013	▲ 18.0	15.7	1,552	▲ 0.3	2,450,514	5.4	17.7		
195,673	▲ 29.5	1.1	71	9.2	230,977	18.0	1.6	67	▲ 5.6	256,772	11.2	1.9		
1,311,554	▲ 12.9	7.5	538	1.7	986,945	▲ 24.7	6.6	506	▲ 5.9	641,909	▲ 35.0	4.6		
3,062,661	4.6	17.5	3,336	▲ 7.8	2,453,987	▲ 19.9	16.5	3,505	5.1	2,287,987	▲ 6.8	16.5		
2,054,931	▲ 18.9	11.7	94	5.6	1,971,807	▲ 4.0	13.3	99	5.3	1,705,314	▲ 13.5	12.3		
70,789	▲ 53.4	0.4	27	17.4	45,499	▲ 35.7	0.3	33	22.2	143,056	214.4	1.0		
1,730,553	▲ 3.9	9.9	182	2.8	1,370,491	▲ 20.8	9.2	177	▲ 2.7	1,358,559	▲ 0.9	9.8		
1,289,533	17.5	7.4	1,892	3.8	1,113,278	▲ 13.7	7.5	2,058	8.8	1,076,589	▲ 3.3	7.8		
3,082,440	▲ 4.7	17.6	4,386	▲ 1.4	2,707,765	▲ 12.2	18.3	4,768	8.7	2,504,780	▲ 7.5	18.1		
1,874	487.5	0.0	3	▲ 57.1	1,004	▲ 46.4	0.0	8	166.7	356	▲ 64.5	0.0		
17,494,859	▲ 6.5	100.0	14,523	▲ 2.4	14,842,115	▲ 15.2	100.0	15,178	4.5	13,838,783	▲ 6.8	100.0		

第5 固定資産税・都市計画税

第5 固定資産税・
都市計画税

固定資産税

1 固定資産税納税義務者の推移（平成29年度～令和4年度）

区分	平成29年度		平成30年度			令和元年度	
	納税義務者数	構成比	納税義務者数	構成比	前年比	納税義務者数	構成比
土地	人	%	人	%	%	人	%
	292,642	100.0	296,111	100.0	1.2	299,885	100.0
法定免税点未満	15,209	5.2	15,382	5.2	1.9	15,620	5.2
法定免税点以上	277,433	94.8	280,729	94.8	1.2	284,265	94.8
個人	282,205	100.0	285,343	100.0	1.2	288,735	100.0
法定免税点未満	14,290	5.1	14,457	5.1	2.0	14,684	5.1
法定免税点以上	267,915	94.9	270,886	94.9	1.1	274,051	94.9
法人	10,437	100.0	10,768	100.0	2.4	11,150	100.0
法定免税点未満	919	8.8	925	8.6	1.0	936	8.4
法定免税点以上	9,518	91.2	9,843	91.4	2.5	10,214	91.6
家屋	367,187	100.0	371,954	100.0	1.2	376,477	100.0
法定免税点未満	4,173	1.1	4,071	1.1	▲ 2.6	3,953	1.0
法定免税点以上	363,014	98.9	367,883	98.9	1.3	372,524	99.0
個人	356,244	100.0	360,539	100.0	1.2	364,657	100.0
法定免税点未満	4,003	1.1	3,894	1.1	▲ 2.8	3,778	1.0
法定免税点以上	352,241	98.9	356,645	98.9	1.2	360,879	99.0
法人	10,943	100.0	11,415	100.0	3.0	11,820	100.0
法定免税点未満	170	1.6	177	1.6	3.0	175	1.5
法定免税点以上	10,773	98.4	11,238	98.4	3.0	11,645	98.5
償却資産	27,477	100.0	28,211	100.0	2.6	28,750	100.0
法定免税点未満	13,878	50.5	14,173	50.2	1.4	14,359	49.9
法定免税点以上	13,599	49.5	14,038	49.8	3.8	14,391	50.1
個人	5,090	100.0	5,429	100.0	6.0	5,713	100.0
法定免税点未満	2,704	53.1	2,824	52.0	3.8	2,903	50.8
法定免税点以上	2,386	46.9	2,605	48.0	8.6	2,810	49.2
法人	22,387	100.0	22,782	100.0	1.8	23,037	100.0
法定免税点未満	11,174	49.9	11,349	49.8	0.8	11,456	49.7
法定免税点以上	11,213	50.1	11,433	50.2	2.9	11,581	50.3

◇「固定資産概要調書」により作成

前年比	令和2年度			令和3年度			令和4年度		
	納税義務者数	構成比	前年比	納税義務者数	構成比	前年比	納税義務者数	構成比	前年比
%	人	%	%	人	%	%	人	%	%
1.3	303,734	100.0	1.3	308,354	100.0	1.5	312,140	100.0	1.2
1.5	15,909	5.2	1.9	16,286	5.3	2.4	16,492	5.3	1.3
1.3	287,825	94.8	1.3	292,068	94.7	1.5	295,648	94.7	1.2
1.2	292,222	100.0	1.2	296,681	100.0	1.5	300,219	100.0	1.2
1.6	14,977	5.1	2.0	15,343	5.2	2.4	15,542	5.2	1.3
1.2	277,245	94.9	1.2	281,338	94.8	1.5	284,677	94.8	1.2
3.5	11,512	100.0	3.2	11,673	100.0	1.4	11,921	100.0	2.1
1.2	932	8.1	▲ 0.4	943	8.1	1.2	950	8.0	0.7
3.8	10,580	91.9	3.6	10,730	91.9	1.4	10,971	92.0	2.2
1.2	381,305	100.0	1.3	387,043	100.0	1.5	392,118	100.0	1.3
▲ 2.9	3,830	1.0	▲ 3.1	4,545	1.2	18.7	3,695	0.9	▲ 18.7
1.3	377,475	99.0	1.3	382,498	98.8	1.3	388,423	99.1	1.5
1.1	369,134	100.0	1.2	374,781	100.0	1.5	379,489	100.0	1.3
▲ 3.0	3,659	1.0	▲ 3.1	3,624	1.0	▲ 1.0	3,522	0.9	▲ 2.8
1.2	365,475	99.0	1.3	371,157	99.0	1.6	375,967	99.1	1.3
3.5	12,171	100.0	3.0	12,262	100.0	0.7	12,629	100.0	3.0
▲ 1.1	171	1.4	▲ 2.3	921	7.5	438.6	173	1.4	▲ 81.2
3.6	12,000	98.6	3.0	11,341	92.5	▲ 5.5	12,456	98.6	9.8
1.9	29,313	100.0	2.0	30,406	100.0	3.7	31,888	100.0	4.9
1.3	14,639	49.9	1.9	16,595	54.6	13.4	16,609	52.1	0.1
2.5	14,674	50.1	2.0	13,811	45.4	▲ 5.9	15,279	47.9	10.6
5.2	5,891	100.0	3.1	6,194	100.0	5.1	6,611	100.0	6.7
2.8	2,992	50.8	3.1	3,259	52.6	8.9	3,468	52.5	6.4
7.9	2,899	49.2	3.2	2,935	47.4	1.2	3,143	47.5	7.1
1.1	23,422	100.0	1.7	24,212	100.0	3.4	25,277	100.0	4.4
0.9	11,647	49.7	1.7	13,336	55.1	14.5	13,141	52.0	▲ 1.5
1.3	11,775	50.3	1.7	10,876	44.9	▲ 7.6	12,136	48.0	11.6

2 土地評価額等の推移（平成29年度～令和4年度）

年度	地積			決定価格			
	非課税地積	評価総地積	法定免税点 以上のもの	総額	法定免税点 以上のもの		
	m ²	m ²	m ²	千円	千円		
平成29年度	70,737,635	146,692,365	140,650,146	8,130,007,520	8,124,719,550		
平成30年度	70,806,693	146,623,307	140,629,642	8,590,420,867	8,585,115,952		
令和元年度	70,913,454	146,516,546	140,520,529	8,602,004,279	8,596,730,230		
令和2年度	70,978,484	146,451,516	140,504,604	8,612,880,580	8,607,570,217		
令和3年度	71,044,654	146,385,346	140,481,338	9,281,818,276	9,276,277,019		
令和4年度	71,133,190	146,296,810	140,468,262	9,282,375,450	9,276,972,363		
令和4年度の内訳	田	一般田	267,777	18,991,219	16,747,133	1,607,797	1,413,533
		宅地介在田等	7,568	96,852	96,852	3,309,609	3,309,609
	畑	一般畑	241,387	21,258,168	18,532,940	1,276,283	1,112,246
		宅地介在畑等	20,054	2,643,112	2,642,808	160,883,965	160,877,451
	宅地	小規模住宅用地	-	52,860,506	52,613,573	5,406,183,303	5,401,822,692
		一般住宅用地	-	11,166,721	11,164,411	734,747,447	734,686,977
		商業地等	-	17,184,799	17,184,023	1,927,495,458	1,927,473,590
		計	5,472,082	81,212,026	80,962,007	8,068,426,208	8,063,983,259
	池 沼		391,011	54,986	54,373	665,487	665,464
	山林	一般山林	151,558	2,544,674	2,193,380	168,494	145,295
		介在山林	271,638	763,158	762,940	20,964,936	20,962,886
	原 野		545,343	513,190	350,295	21,115	14,589
	雑種地	ゴルフ場用地	124,602	776,332	776,332	2,110,605	2,110,605
		遊園地等用地	499,239	1,004,608	1,000,539	1,778,157	1,770,953
		鉄軌道用地	29,045	1,898,104	1,897,836	205,438,694	205,438,224
		その他雑種地	9,273,546	14,540,381	14,450,827	815,724,100	815,168,249
計		9,926,432	18,219,425	18,125,534	1,025,051,556	1,024,488,031	
そ の 他		53,838,340	-	-	-	-	
合 計		71,133,190	146,296,810	140,468,262	9,282,375,450	9,276,972,363	

◇「固定資産概要調書」により作成

課税標準額		筆数			単位当たり価格	
総額	法定免税点 以上のもの	非課税地筆数	評価総筆数	法定免税点 以上のもの	平均価格	最高価格
千円	千円	筆数	筆	筆	円/m ²	円/m ²
2,762,634,215	2,761,142,771	235,191	702,261	679,484	55,422	—
2,832,968,318	2,831,480,674	235,102	705,810	682,892	58,588	—
2,848,158,842	2,846,668,112	236,490	710,095	686,919	58,710	—
2,847,593,390	2,846,092,162	237,826	714,558	691,084	58,810	—
2,828,019,480	2,826,497,647	239,194	718,257	694,413	63,407	—
2,899,048,388	2,897,532,922	240,394	721,608	697,671	63,449	—
1,606,475	1,412,376	769	29,496	25,892	85	112
1,189,009	1,189,009	15	313	313	34,172	179,900
1,276,283	1,112,246	641	41,948	36,839	60	97
55,556,116	55,553,541	68	8,432	8,410	60,869	238,200
875,159,435	874,438,337	—	406,444	399,603	102,273	2,633,598
240,701,939	240,681,886	—	92,070	91,656	65,798	1,503,000
1,105,086,355	1,105,072,438	—	47,288	47,125	112,163	4,339,050
2,220,947,729	2,220,192,661	6,296	545,802	538,384	99,350	4,339,050
402,767	402,744	145	49	46	12,103	84,971
168,494	145,295	351	4,914	4,124	66	99
13,223,721	13,222,358	376	1,634	1,626	27,471	116,500
21,115	14,589	1,196	1,402	974	41	61
1,424,134	1,424,134	153	570	570	2,719	3,190
1,244,710	1,239,667	835	2,665	2,610	1,770	1,770
107,716,721	107,716,456	215	5,923	5,917	108,234	1,474,886
494,271,114	493,907,846	13,876	78,460	71,966	56,101	1,080,756
604,656,679	604,288,103	15,079	87,618	81,063	56,261	1,474,886
—	—	215,458	—	—	—	—
2,899,048,388	2,897,532,922	240,394	721,608	697,671	63,449	—

3 家屋評価額等の推移（平成29年度～令和4年度）

年度		棟 数				
		総 数		法定免税点以上のもの		
		棟 数	主たる用途以外	棟 数	主たる用途以外	
		棟	棟	棟	棟	
平成29年度		328,690	40,435	323,938	40,415	
平成30年度		331,557	40,378	326,933	40,357	
令和元年度		334,669	40,323	330,188	40,302	
令和2年度		337,799	40,186	333,453	40,166	
令和3年度		341,152	37,894	335,660	37,704	
令和4年度		344,028	37,857	339,836	37,839	
令和4年度の 内訳	木 造	専用住宅	230,797	—	229,386	—
		共同住宅・寄宿舎	9,316	—	9,311	—
		併用住宅	6,806	—	6,717	—
		旅館・料亭・ホテル	46	—	45	—
		事務所・銀行・店舗	2,764	—	2,690	—
		劇場・病院	140	—	140	—
		工場・倉庫	3,587	—	3,228	—
		土蔵	228	—	191	—
		附属家	7,996	—	6,239	—
		合計	261,680	—	257,947	—
非 木 造	事務所・店舗・百貨店	9,045	2,956	9,023	2,954	
	住宅・アパート	58,629	18,827	58,512	18,825	
	病院・ホテル	370	48	370	48	
	工場・倉庫・市場	6,786	811	6,727	810	
	その他	7,518	15,215	7,257	15,202	
	合計	82,348	37,857	81,889	37,839	

◇「固定資産概要調査」により作成

床面積		決定価格		単位当たり価格	
総数	法定免税点 以上のもの	総数	法定免税点 以上のもの	総数	法定免税点 以上のもの
m ²	m ²	千円	千円	円	円
60,869,617	60,700,438	2,681,223,791	2,680,859,473	44,049	44,165
61,671,547	61,507,940	2,685,641,956	2,685,288,752	43,548	43,658
62,410,960	62,252,037	2,781,219,821	2,780,878,033	44,563	44,671
63,119,138	62,964,964	2,870,665,132	2,870,335,664	45,480	45,586
63,835,368	63,130,138	2,862,679,516	2,834,569,492	44,845	44,900
64,700,221	64,552,690	2,981,596,518	2,981,278,812	46,083	46,184
24,553,473	24,488,235	776,928,780	776,782,954	31,642	31,721
1,920,557	1,920,250	64,838,013	64,837,181	33,760	33,765
839,383	834,989	13,465,654	13,453,974	16,042	16,113
8,085	8,072	205,250	205,196	25,387	25,421
300,827	298,330	8,363,878	8,354,995	27,803	28,006
24,613	24,613	886,107	886,107	36,002	36,002
207,106	195,405	1,355,430	1,332,533	6,545	6,819
10,082	8,677	22,837	20,781	2,265	2,395
295,441	243,922	1,317,050	1,237,782	4,458	5,074
28,159,567	28,022,493	867,382,999	867,111,503	30,802	30,943
6,985,828	6,985,353	469,263,593	469,261,337	67,174	67,178
23,405,314	23,402,461	1,408,678,312	1,408,664,665	60,186	60,193
607,832	607,832	57,960,426	57,960,426	95,356	95,356
3,985,264	3,983,217	124,356,596	124,349,531	31,204	31,218
1,556,416	1,551,334	53,954,592	53,931,350	34,666	34,764
36,540,654	36,530,197	2,114,213,519	2,114,167,309	57,859	57,875

4 償却資産の価格等の推移（平成29年度～令和4年度）

年度	決定価格			課税標準額		
	合計	個人分	法人分	合計	個人分	
	千円	千円	千円	千円	千円	
平成29年度	695,238,328	19,271,447	675,966,881	673,683,939	19,054,573	
平成30年度	698,941,202	20,750,973	678,190,229	678,839,702	20,639,863	
令和元年度	710,462,379	22,490,909	687,971,470	692,718,517	22,459,668	
令和2年度	720,496,155	23,024,335	697,471,820	703,024,654	22,993,607	
令和3年度	703,355,698	23,679,828	679,675,870	680,267,763	23,379,694	
令和4年度	720,726,081	25,033,663	695,692,418	705,247,231	24,992,363	
令和4年度の内訳	市長が価格等を決定したもの					
	構築物	192,669,504	19,383,641	173,285,863	192,247,584	19,383,641
	機械及び装置	180,868,543	1,775,620	179,092,923	178,827,232	1,739,790
	船舶	8,330	0	8,330	8,330	0
	航空機	13,072	0	13,072	13,072	0
	車両及び運搬具	2,622,150	1,523	2,620,627	2,622,079	1,523
	工具、器具及び備品	129,812,107	3,872,879	125,939,228	129,723,143	3,867,409
	調整額	0	0	0	0	0
	小計	505,993,706	25,033,663	480,960,043	503,441,440	24,992,363
	法十九条関係					
総務大臣が価格等を決定し、配分したもの	209,980,125	0	209,980,125	197,792,068	0	
道府県知事が価格等を決定し、配分したもの	4,752,250	0	4,752,250	4,013,723	0	
小計	214,732,375	0	214,732,375	201,805,791	0	
法第743条第1項の規定により道府県知事が価格等を決定したもの	0	0	0	0	0	

◇「固定資産概要調書」により作成

課税標準額の内訳（市長決定分のみ）						
法人分	課税標準の特例規定の適用を受けるもの			以外のもの		
	合 計	個人分	法人分	合 計	個人分	法人分
千円	千円	千円	千円	千円	千円	千円
654,629,366	5,534,431	433,748	5,100,683	458,455,395	18,620,825	439,834,570
658,199,839	4,579,423	211,501	4,367,922	467,222,353	20,428,362	446,793,991
670,258,849	3,718,068	43,816	3,674,252	481,320,905	22,415,852	458,905,053
680,051,047	1,998,563	14,485	1,984,078	495,687,014	22,959,122	472,727,892
656,888,069	8,839,501	266,925	8,572,576	467,648,842	23,112,769	444,536,073
680,254,868	1,062,657	0	1,062,657	502,378,783	24,992,363	477,386,420
172,863,943	375,154	0	375,154	191,872,430	19,383,641	172,488,789
177,087,442	667,083	0	667,083	178,160,149	1,739,790	176,420,359
8,330	0	0	0	8,330	0	8,330
13,072	0	0	0	13,072	0	13,072
2,620,556	134	0	134	2,621,945	1,523	2,620,422
125,855,734	20,286	0	20,286	129,702,857	3,867,409	125,835,448
0	0	0	0	0	0	0
478,449,077	1,062,657	0	1,062,657	502,378,783	24,992,363	477,386,420
197,792,068						
4,013,723						
201,805,791						
0						

5 国有資産等所在市町村交付金の推移（平成29年度～令和4年度）

年度		国有		公有		交付金額計
		算定標準額	交付金額	算定標準額	交付金額	
		千円	円	千円	円	円
平成 29 年度	貸付資産	6,744,412	94,421,200	38,766,139	542,725,700	637,146,900
	水道施設等の用に 供する固定資産	5,194,576	72,724,000	1,671,284	23,397,900	96,121,900
	計	11,938,988	167,145,200	40,437,423	566,123,600	733,268,800
平成 30 年度	貸付資産	6,221,483	87,100,300	39,712,920	555,980,600	643,080,900
	水道施設等の用に 供する固定資産	5,100,133	71,401,800	1,668,982	23,365,700	94,767,500
	計	11,321,616	158,502,100	41,381,902	579,346,300	737,848,400
令和 元 年度	貸付資産	6,189,709	86,655,300	38,079,892	533,118,100	619,773,400
	水道施設等の用に 供する固定資産	5,008,334	70,116,600	1,669,832	23,377,600	93,494,200
	計	11,198,043	156,771,900	39,749,724	556,495,700	713,267,600
令和 2 年度	貸付資産	6,024,075	84,336,700	37,869,612	530,174,300	614,511,000
	水道施設等の用に 供する固定資産	4,919,106	68,867,400	1,713,400	23,987,600	92,855,000
	計	10,943,181	153,204,100	39,583,012	554,161,900	707,366,000
令和 3 年度	貸付資産	5,679,505	79,512,500	38,275,138	535,851,700	615,364,200
	水道施設等の用に 供する固定資産	4,832,376	67,653,200	1,701,810	23,825,300	91,478,500
	計	10,511,881	147,165,700	39,976,948	559,677,000	706,842,700
令和 4 年度	貸付資産	5,684,317	79,579,800	38,063,059	532,882,500	612,462,300
	水道施設等の用に 供する固定資産	4,748,074	66,473,000	1,692,300	23,692,200	90,165,200
	計	10,432,391	146,052,800	39,755,359	556,574,700	702,627,500

◇「固定資産概要調書」により作成

第5 固定資産税・都市計画税

第5 固定資産税・
都市計画税

都市計画税

1 都市計画税納税義務者の推移（平成29年度～令和4年度）

区分	平成29年度		平成30年度			令和元年度	
	納税義務者数	構成比	納税義務者数	構成比	前年比	納税義務者数	構成比
	人	%	人	%	%	人	%
土地	250,805	100.0	254,182	100.0	1.3	257,794	100.0
法定免税点未満	8,442	3.4	8,611	3.4	2.0	8,853	3.4
法定免税点以上	242,363	96.6	245,571	96.6	1.3	248,941	96.6
個人	242,058	100.0	245,155	100.0	1.3	248,422	100.0
法定免税点未満	7,704	3.2	7,871	3.2	2.2	8,108	3.3
法定免税点以上	234,354	96.8	237,284	96.8	1.3	240,314	96.7
法人	8,747	100.0	9,027	100.0	3.2	9,372	100.0
法定免税点未満	738	8.4	740	8.2	0.3	745	7.9
法定免税点以上	8,009	91.6	8,287	91.8	3.5	8,627	92.1
家屋	327,610	100.0	332,374	100.0	1.5	336,764	100.0
法定免税点未満	3,095	0.9	3,006	0.9	▲ 2.9	2,897	0.9
法定免税点以上	324,515	99.1	329,368	99.1	1.5	333,867	99.1
個人	318,044	100.0	322,373	100.0	1.4	326,374	100.0
法定免税点未満	2,963	0.9	2,867	0.9	▲ 3.2	2,760	0.8
法定免税点以上	315,081	99.1	319,506	99.1	1.4	323,614	99.2
法人	9,566	100.0	10,001	100.0	4.5	10,390	100.0
法定免税点未満	132	1.4	139	1.4	5.3	137	1.3
法定免税点以上	9,434	98.6	9,862	98.6	4.5	10,253	98.7
実数	403,663	100.0	408,078	100.0	1.1	412,399	100.0
法定免税点未満	10,573	2.6	10,677	2.6	1.0	10,856	2.6
法定免税点以上	393,090	97.4	397,401	97.4	1.1	401,543	97.4
個人	390,956	100.0	394,886	100.0	1.0	398,776	100.0
法定免税点未満	9,739	2.5	9,831	2.5	0.9	10,011	2.5
法定免税点以上	381,217	97.5	385,055	97.5	1.0	388,765	97.5
法人	12,707	100.0	13,192	100.0	3.8	13,623	100.0
法定免税点未満	834	6.6	846	6.4	1.4	845	6.2
法定免税点以上	11,873	93.4	12,346	93.6	4.0	12,778	93.8

◇「固定資産概要調書」により作成

前年比	令和2年度			令和3年度			令和4年度		
	納税義務者数	構成比	前年比	納税義務者数	構成比	前年比	納税義務者数	構成比	前年比
%	人	%	%	人	%	%	人	%	%
1.4	261,530	100.0	1.4	265,960	100.0	1.7	269,716	100.0	1.4
2.8	9,158	3.5	3.4	9,519	3.6	3.9	9,737	3.6	2.3
1.4	252,372	96.5	1.4	256,441	96.4	1.6	259,979	96.4	1.4
1.3	251,833	100.0	1.4	256,164	100.0	1.7	259,750	100.0	1.4
3.0	8,422	3.3	3.9	8,775	3.4	4.2	8,989	3.5	2.4
1.3	243,411	96.7	1.3	247,389	96.6	1.6	250,761	96.5	1.4
3.8	9,697	100.0	3.5	9,796	100.0	1.0	9,966	100.0	1.7
0.7	736	7.6	▲ 1.2	744	7.6	1.1	748	7.5	0.5
4.1	8,961	92.4	3.9	9,052	92.4	1.0	9,218	92.5	1.8
1.3	341,504	100.0	1.4	347,079	100.0	1.6	352,127	100.0	1.5
▲ 3.6	2,767	0.8	▲ 4.5	3,383	1.0	22.3	2,619	0.7	▲ 22.6
1.4	338,737	99.2	1.5	343,696	99.0	1.5	349,508	99.3	1.7
1.2	330,782	100.0	1.4	336,281	100.0	1.7	341,003	100.0	1.4
▲ 3.7	2,634	0.8	▲ 4.6	2,586	0.8	▲ 1.8	2,489	0.7	▲ 3.8
1.3	328,148	99.2	1.4	333,695	99.2	1.7	338,514	99.3	1.4
3.9	10,722	100.0	3.2	10,798	100.0	0.7	11,124	100.0	3.0
▲ 1.4	133	1.2	▲ 2.9	797	7.4	499.2	130	1.2	▲ 83.7
4.0	10,589	98.8	3.3	10,001	92.6	▲ 5.6	10,994	98.8	9.9
1.1	416,981	100.0	1.1	422,354	100.0	1.3	427,105	100.0	1.1
1.7	11,090	2.7	2.2	11,582	2.7	4.4	11,579	2.7	▲ 0.0
1.0	405,891	97.3	1.1	410,772	97.3	1.2	415,526	97.3	1.2
1.0	402,950	100.0	1.0	408,246	100.0	1.3	412,706	100.0	1.1
1.8	10,253	2.5	2.4	10,577	2.6	3.2	10,737	2.6	1.5
1.0	392,697	97.5	1.0	397,669	97.4	1.3	401,969	97.4	1.1
3.3	14,031	100.0	3.0	14,108	100.0	0.5	14,399	100.0	2.1
▲ 0.1	837	6.0	▲ 0.9	1,005	7.1	20.1	842	5.8	▲ 16.2
3.5	13,194	94.0	3.3	13,103	92.9	▲ 0.7	13,557	94.2	3.5

2 都市計画税地積・床面積等の推移（平成29年度～令和4年度）

【土地】

年度		地積	筆数	決定価格	課税標準額
		千㎡	筆	千円	千円
平成29年度	宅地等	宅地	359,821	6,492,236,823	2,838,268,585
		その他	60,634	905,824,343	594,784,753
		小計	420,455	7,398,061,166	3,433,053,338
	農地	16,393	213,419,393	139,779,244	
	計	436,848	7,611,480,559	3,572,832,582	
平成30年度	宅地等	宅地	364,312	6,903,555,189	2,939,493,580
		その他	60,560	965,525,805	606,651,436
		小計	424,872	7,869,080,994	3,546,145,016
	農地	15,165	195,370,349	127,874,071	
	計	440,037	8,064,451,343	3,674,019,087	
令和元年度	宅地等	宅地	369,332	6,943,081,971	2,978,478,979
		その他	60,234	949,812,657	600,205,055
		小計	429,566	7,892,894,628	3,578,684,034
	農地	14,624	182,792,543	119,958,732	
	計	444,190	8,075,687,171	3,698,642,766	
令和2年度	宅地等	宅地	374,123	6,980,234,401	2,994,836,612
		その他	60,217	934,916,785	591,855,998
		小計	434,340	7,915,151,186	3,586,692,610
	農地	13,977	170,621,555	111,922,126	
	計	448,317	8,085,772,741	3,698,614,736	
令和3年度	宅地等	宅地	378,311	7,586,353,206	2,994,868,432
		その他	59,799	1,004,720,770	580,199,209
		小計	438,110	8,591,073,976	3,575,067,641
	農地	13,511	163,855,382	103,587,034	
	計	451,621	8,754,929,358	3,678,654,675	
令和4年度	宅地等	宅地	382,470	7,618,193,376	3,110,503,917
		その他	59,118	983,737,551	582,715,557
		小計	441,588	8,601,930,927	3,693,219,474
	農地	13,013	153,511,181	99,588,975	
	計	454,601	8,755,442,108	3,792,808,449	

【家屋】

年度		床面積	棟数	決定価格	課税標準額
		㎡	棟数	千円	千円
29年度	木造	22,620,449	209,537	677,654,852	677,652,573
	非木造	31,105,982	69,282	1,778,916,193	1,776,066,010
	計	53,726,431	278,819	2,456,571,045	2,453,718,583
30年度	木造	22,960,228	211,964	667,817,421	667,814,462
	非木造	31,538,032	69,781	1,798,728,448	1,796,114,529
	計	54,498,260	281,745	2,466,545,869	2,463,928,991
元年度	木造	23,321,997	214,715	709,391,458	709,388,499
	非木造	31,855,047	70,256	1,844,461,824	1,841,845,760
	計	55,177,044	284,971	2,553,853,282	2,551,234,259
2年度	木造	23,670,994	217,435	750,317,374	750,293,257
	非木造	32,191,243	70,725	1,889,337,791	1,888,098,167
	計	55,862,237	288,160	2,639,655,165	2,638,391,424
3年度	木造	24,000,452	220,184	734,124,660	733,466,352
	非木造	32,048,455	70,361	1,876,066,841	1,861,653,449
	計	56,048,907	290,545	2,610,191,501	2,595,119,801
4年度	木造	24,375,223	223,108	776,103,555	776,073,116
	非木造	33,017,066	71,428	1,975,114,261	1,973,858,657
	計	57,392,289	294,536	2,751,217,816	2,749,931,773

◇「固定資産概要調査」により作成

第6 諸 税

第6 諸 税

1 軽自動車税調定額等の推移（平成29年度～令和4年度）

種別		平成29年度		平成30年度			令和元年度		
		課税台数	調定額	課税台数	調定額	前年比	課税台数	調定額	
		台	円	台	円	%	台	円	
原動機付自転車	50cc以下	40,035	80,022,000	38,365	76,728,000	▲ 4.1	36,703	73,406,000	
	50cc超 90cc以下	2,385	4,768,400	2,254	4,508,000	▲ 5.5	2,242	4,484,000	
	90cc超 125cc以下	12,269	29,437,600	12,625	30,300,000	2.9	13,002	31,204,800	
	ミニカー	510	1,887,000	546	2,020,200	7.1	543	2,009,100	
	小計	55,199	116,115,000	53,790	113,556,200	▲ 2.2	52,490	111,103,900	
小型特殊自動車	農耕用	1,343	3,212,800	1,353	3,241,600	0.9	1,368	3,283,200	
	特殊作業用	1,443	8,510,100	1,419	8,369,700	▲ 1.6	1,429	8,431,100	
	小計	2,786	11,722,900	2,772	11,611,300	▲ 1.0	2,797	11,714,300	
軽自動車	二輪車	12,042	43,334,400	11,897	42,829,200	▲ 1.2	11,936	42,969,600	
	三輪車	4	18,400	4	18,400	0.0	5	22,300	
	四輪乗用	営業用	8	46,800	10	60,500	29.3	11	68,700
		自家用	103,674	872,407,500	106,337	936,500,400	7.3	109,184	994,186,200
	四輪貨物	営業用	2,174	7,096,400	2,347	7,865,200	10.8	2,660	9,131,400
		自家用	29,746	136,519,900	29,258	137,145,400	0.5	29,181	139,476,100
	小計	147,648	1,059,423,400	149,853	1,124,419,100	6.1	152,977	1,185,854,300	
二輪の小型自動車		12,270	73,608,000	12,243	73,458,000	▲ 0.2	12,601	75,606,000	
合計		217,903	1,260,869,300	218,658	1,323,044,600	4.9	220,865	1,384,278,500	
環境性能割		—	—	—	—	—	—	18,832,400	

(注) 平成29年度から令和3年度については、各年度3月31日現在の数値により、令和4年度については、当初課

	令和2年度			令和3年度			令和4年度		
前年比	課税台数	調定額	前年比	課税台数	調定額	前年比	課税台数	調定額	前年比
%	台	円	%	台	円	%	台	円	%
▲ 4.6	35,005	70,010,000	▲ 4.6	33,685	67,370,000	▲ 3.8	32,716	65,432,000	▲ 2.9
▲ 1.5	2,228	4,456,000	▲ 0.6	2,204	4,408,000	▲ 1.1	2,219	4,438,000	0.7
2.5	13,417	32,200,800	3.2	14,092	33,820,800	5.0	14,785	35,484,000	4.9
▲ 1.3	557	2,060,900	2.6	653	2,416,100	17.2	703	2,601,100	7.7
▲ 2.5	51,207	108,727,700	▲ 2.1	50,634	108,014,900	▲ 0.7	50,423	107,955,100	▲ 0.1
▲ 0.8	1,426	3,422,400	4.2	1,458	3,499,200	2.2	1,454	3,489,600	▲ 0.3
0.7	1,427	8,419,300	▲ 0.1	1,413	8,336,700	▲ 1.0	1,431	8,442,900	1.3
0.3	2,853	11,841,700	1.1	2,871	11,835,900	0.0	2,885	11,932,500	0.8
1.1	11,995	43,182,000	0.5	12,172	43,819,200	1.5	12,648	44,593,200	1.8
21.2	5	21,500	▲ 3.6	4	16,900	▲ 21.4	3	12,300	▲ 27.2
25.0	11	64,600	▲ 6.0	13	83,400	29.1	14	90,700	8.8
8.3	111,735	1,052,314,500	5.8	114,421	1,110,819,900	5.6	119,172	1,201,589,400	8.2
17.3	2,748	9,736,600	6.6	3,132	11,174,900	14.8	3,344	12,271,200	9.8
2.6	29,058	141,401,400	1.4	28,974	143,225,700	1.3	29,255	146,747,200	2.5
7.4	155,552	1,246,720,600	5.1	158,716	1,309,140,000	5.0	164,436	1,405,304,000	7.3
4.8	12,872	77,232,000	2.2	13,438	80,628,000	4.4	14,097	84,582,000	4.9
6.4	222,484	1,444,522,000	4.4	225,659	1,509,618,800	4.5	231,841	1,609,773,600	6.6
—	—	61,925,200	228.8	—	68,441,800	10.5	—	—	—

税時における数値により作成。環境性能割については、決算額より作成。

2 市たばこ税調定額等の推移（平成29年度～令和3年度）

年度	旧3級品以外		旧3級品		合計	
	売渡本数	調定額	売渡本数	調定額	売渡本数	調定額
	本	円	本	円	本	円
平成29年度	1,392,172,605	7,325,612,210	50,649,120	167,998,136	1,442,821,725	7,493,610,346
平成30年度	1,332,686,757	7,254,979,762	39,023,200	154,015,742	1,371,709,957	7,408,995,504
令和元年度	1,302,484,653	7,413,964,279	19,999,720	80,641,372	1,322,484,373	7,494,605,651
令和2年度	1,230,502,248	7,231,365,880	0	0	1,230,502,248	7,231,365,880
令和3年度	1,228,832,148	7,752,835,153	0	0	1,228,832,148	7,752,835,153

(注) 各年度3月31日現在の数値により作成し、調定額には手持品課税分を含んでいる。

(手持品課税額 平成30年度：37,851,094円 令和元年度：1,018,002円 令和2年度：29,543,453円 令和3年度：29,639,959円)

3 入湯税調定額等の推移（平成29年度～令和3年度）

区分	平成29年度	平成30年度	令和元年度	令和2年度	令和3年度
入湯客数（人）	27,309	27,505	26,905	20,321	22,155
調定額（円）	4,096,350	4,125,750	4,035,750	3,048,150	3,323,250

(注) 各年度3月31日現在の数値により作成

4 事業所税調定額等の推移（平成29年度～令和3年度）

区分		平成29年度	平成30年度	令和元年度	令和2年度	令和3年度
資産割	納税義務者数（社、人）	1,376	1,368	1,367	1,416	1,423
	課税標準（㎡）	5,767,798	5,779,898	5,915,447	6,032,890	5,981,505
	調定額（千円）	3,460,679	3,467,939	3,549,268	3,619,734	3,588,903
従業者割	納税義務者数（社、人）	474	500	504	483	486
	課税標準（千円）	458,189,200	473,703,200	504,965,200	477,210,400	473,264,000
	調定額（千円）	1,145,473	1,184,258	1,262,413	1,193,026	1,183,160
合計	納税義務者数（社、人）	1,445	1,448	1,452	1,490	1,502
	調定額（千円）	4,606,152	4,652,197	4,811,681	4,812,760	4,772,063

(注) 各年度3月31日現在の数値により作成

第7 徵 収

第7 徵 収

1 令和3年度市税決算額及び収納率

税目		調定額	収入済額	収納率
		円	円	%
市 税 合 計		278,560,561,145	273,786,943,128	98.3%
	現年課税分	273,183,554,766	271,605,080,885	99.4%
	滞納繰越分	5,377,006,379	2,181,862,243	40.6%
市 民 税		157,124,347,029	153,510,607,531	97.7%
個人 市 民 税	現年課税分	134,855,289,963	133,789,585,937	99.2%
	滞納繰越分	3,423,990,574	974,109,867	28.4%
	小 計	138,279,280,537	134,763,695,804	97.5%
法人 市 民 税	現年課税分	18,545,092,700	18,502,094,147	99.8%
	滞納繰越分	299,973,792	244,817,580	81.6%
	小 計	18,845,066,492	18,746,911,727	99.5%
固定資産税		88,213,122,827	87,348,035,984	99.0%
	現年課税分	86,274,216,700	85,919,991,406	99.6%
	滞納繰越分	1,232,063,427	721,201,878	58.5%
	小 計	87,506,280,127	86,641,193,284	99.0%
	交 付 金	706,842,700	706,842,700	100.0%
軽自動車税		1,646,065,145	1,569,902,353	95.4%
	現年課税分	1,578,060,600	1,554,947,969	98.5%
	滞納繰越分	68,004,545	14,954,384	22.0%
市たばこ税		7,752,835,153	7,752,866,962	100.0%
	現年課税分	7,752,835,153	7,752,866,962	100.0%
	滞納繰越分	0	0	0.0%
特別土地保有税		0	0	0.0%
	現年課税分	0	0	0.0%
	滞納繰越分	0	0	0.0%
入湯税		3,323,250	3,323,250	100.0%
	現年課税分	3,323,250	3,323,250	100.0%
事業所税		4,858,368,834	4,847,199,034	99.8%
	現年課税分	4,772,063,200	4,764,760,300	99.8%
	滞納繰越分	86,305,634	82,438,734	95.5%
都市計画税		18,962,498,907	18,755,008,014	98.9%
	現年課税分	18,695,830,500	18,610,668,214	99.5%
	滞納繰越分	266,668,407	144,339,800	54.1%

2 差押処分の推移（平成29年度～令和3年度）

区分	平成29年度		平成30年度		令和元年度		令和2年度		令和3年度	
	件数	税額	件数	税額	件数	税額	件数	税額	件数	税額
不動産	件	円	件	円	件	円	件	円	件	円
差押	495	857,081,684	358	239,667,905	263	152,340,547	203	107,610,892	237	142,522,074
参加差押	263	328,612,837	237	131,849,518	187	126,114,336	162	74,757,519	151	98,738,125
無体財産	232	528,468,847	121	107,818,387	76	26,226,211	41	32,853,373	86	43,783,949
差押	0	0	0	0	0	0	0	0	0	0
参加差押	0	0	0	0	0	0	0	0	0	0
債権	4,893	1,554,682,692	4,685	955,060,003	3,265	769,154,852	1,455	416,254,131	2,266	631,297,540
動産	10	9,746,355	36	39,282,152	5	1,609,190	1	2,149,105	13	26,591,318
その他	7	5,228,450	7	4,883,258	10	8,374,848	12	17,734,401	11	8,028,932
合計	5,405	2,426,739,181	5,086	1,238,893,318	3,543	931,479,437	1,671	543,748,529	2,527	808,439,864

3 交付要求の推移（平成29年度～令和3年度）

区分	平成29年度		平成30年度		令和元年度		令和2年度		令和3年度	
	件数	金額	件数	金額	件数	金額	件数	金額	件数	金額
交付要求	件	円	件	円	件	円	件	円	件	円
	553	225,623,764	528	131,310,949	388	126,034,450	333	80,343,488	330	80,722,351

4 不納欠損額の推移（平成29年度～令和3年度）

税目	平成29年度		平成30年度		令和元年度		令和2年度		令和3年度	
	件数	税額	件数	税額	件数	税額	件数	税額	件数	税額
市民税	件	円	件	円	件	円	件	円	件	円
個人	8,690	515,898,965	6,698	377,627,891	4,600	293,674,546	4,014	219,504,629	4,234	259,528,913
法人	8,334	475,725,605	6,360	356,101,621	4,347	277,118,738	3,882	212,901,907	4,161	253,092,890
固定資産税	356	40,173,360	338	21,526,270	253	16,555,808	132	6,602,722	73	6,436,023
軽自動車税	2,653	142,274,716	1,795	84,326,935	1,599	91,204,348	1,039	36,603,626	1,306	48,125,616
特別土地保有税	2,481	7,802,497	1,801	6,369,823	1,182	4,840,680	1,467	5,672,710	1,648	8,358,961
事業所税	0	0	0	0	0	0	0	0	0	0
都市計画税	6	5,714,400	0	0	5	5,337,500	0	0	0	0
合計	2,575	34,093,381	1,748	20,236,801	1,525	21,122,375	1,007	8,558,785	1,284	11,119,266
	16,405	705,783,959	12,042	488,561,450	8,911	416,179,449	7,527	270,339,750	8,472	327,132,756

5 公売実施（市税・国保税合算）の推移（平成29年度～令和3年度）

区分	公売実施回数	公売公告をしたもの		公売を中止したもの			換価代金の合計金額
		財産の数量	完納	任意売却	その他	換価代金の合計金額	
平成29年度	不動産	2	26	11	1	0	
	動産	4	13	0	0	0	
	合計	6	39	11	1	0	
	区分	換価処分により収入になったもの					
	財産の数量	滞納処分費	市税・国保税本税	延滞金	第三者へ	残余金	円
不動産	9	2,931,800	13,918,900	5,707,300	43,295,347	66,783,333	132,636,680
動産	9	81,700	1,086,651	0	0	0	1,168,351
合計	18	3,013,500	15,005,551	5,707,300	43,295,347	66,783,333	133,805,031
平成30年度	不動産	3	38	9	6	0	
	動産	7	18	0	0	0	
	合計	10	56	9	6	0	
	区分	換価処分により収入になったもの					
	財産の数量	滞納処分費	市税・国保税本税	延滞金	第三者へ	残余金	円
不動産	13	4,124,100	39,279,082	58,401,096	56,280,542	117,424,686	217,108,410
動産	8	170,800	1,702,800	222,800	0	56,900	2,153,300
合計	21	4,294,900	40,981,882	58,623,896	56,280,542	117,481,586	219,261,710
令和元年度	不動産	5	23	3	2	0	
	動産	6	20	0	0	0	
	合計	11	43	3	2	0	
	区分	換価処分により収入になったもの					
	財産の数量	滞納処分費	市税・国保税本税	延滞金	第三者へ	残余金	円
不動産	10	6,804,800	15,669,794	6,248,176	11,477,885	86,201,341	126,401,996
動産	7	106,900	856,311	0	0	0	963,211
合計	17	6,911,700	16,526,105	6,248,176	11,477,885	86,201,341	127,365,207
令和2年度	不動産	1	3	1	0	0	
	動産	3	4	0	0	0	
	合計	4	7	1	0	0	
	区分	換価処分により収入になったもの					
	財産の数量	滞納処分費	市税・国保税本税	延滞金	第三者へ	残余金	円
不動産	0	0	0	0	0	0	0
動産	3	84,300	1,330,700	0	0	0	1,415,000
合計	3	84,300	1,330,700	0	0	0	1,415,000
令和3年度	不動産	2	30	9	0	1	
	動産	4	8	0	0	0	
	合計	6	38	9	0	1	
	区分	換価処分により収入になったもの					
	財産の数量	滞納処分費	市税・国保税本税	延滞金	第三者へ	残余金	円
不動産	10	2,675,040	20,941,484	13,820,251	9,760,918	81,184,115	128,381,808
動産	8	237,900	2,253,601	254,800	0	0	2,746,301
合計	18	2,912,940	23,195,085	14,075,051	9,760,918	81,184,115	131,128,109

(注) この表の換価処分とは、国税徴収法第89条（換価する財産の範囲）に規定する財産の範囲のもの処分をいう。

6 納税貯蓄組合の推移（平成29年度～令和3年度）

(決算額)

年度	組合数	組合員数	納税貯蓄組合に係る取扱税額(A)	納税貯蓄組合に係る収納額(B)	収納率(B)/(A)
	組合	人	円	円	%
平成29年度	68	2,500	1,642,398,100	1,640,558,800	99.9
平成30年度	39	1,256	740,035,400	736,470,800	99.5
令和元年度	38	1,197	684,914,400	684,368,800	99.9
令和2年度	38	1,197	672,157,000	670,456,400	99.7
令和3年度	39	1,251	704,369,600	701,401,900	99.6

7 コンビニエンスストアの市税納付の推移（平成29年度～令和3年度）

税目	年度	総収納件数 (口座振替除く)	コンビニ 収納件数	利用率	コンビニ収納額
		件	件	%	円
個人市民税 (普通徴収)	平成29年度	308,813	155,764	50.4	2,640,151,957
	平成30年度	320,310	156,370	48.8	3,363,782,228
	令和元年度	323,242	162,095	50.1	3,624,279,799
	令和2年度	336,406	175,297	52.1	3,933,956,830
	令和3年度	336,306	172,968	51.4	4,907,430,415
固定資産税 ・都市計画税	平成29年度	790,292	293,730	37.2	7,096,992,000
	平成30年度	817,855	302,040	36.9	7,195,571,000
	令和元年度	831,055	320,900	38.6	7,793,899,000
	令和2年度	857,602	350,439	40.9	8,622,137,400
	令和3年度	878,498	361,461	41.1	8,752,705,150
軽自動車税	平成29年度	174,382	98,015	56.2	569,283,000
	平成30年度	178,265	97,679	54.8	594,299,000
	令和元年度	181,258	99,677	55.0	627,798,000
	令和2年度	186,272	108,958	58.5	709,388,100
	令和3年度	191,209	109,072	57.0	733,553,900
合計	平成29年度	1,273,487	547,509	43.0	10,306,426,957
	平成30年度	1,316,430	556,089	42.2	11,153,652,228
	令和元年度	1,335,555	582,672	43.6	12,045,976,799
	令和2年度	1,380,280	634,694	46.0	13,265,482,330
	令和3年度	1,406,013	643,501	45.8	14,393,689,465

8 口座振替利用状況の推移（平成29年度～令和3年度）

年度		加入者	取扱件数	振替件数	取扱税額	振替税額	加入率	取扱率	振替率
		人	件	件	円	円	%	%	%
平成29年度	市民税 (普通徴収)	46,516	158,850	153,447	8,063,866,398	7,852,576,715	23.9	39.9	97.4
	固定資産税 都市計画税	206,572	812,685	797,704	44,968,492,469	44,268,065,872	46.1	44.4	98.4
	軽自動車税	8,116	8,116	7,850	45,753,700	44,216,800	3.7	3.6	96.6
	計	261,204	979,651	959,001	53,078,112,567	52,164,859,387	30.3	43.3	98.3
平成30年度	市民税 (普通徴収)	45,635	154,342	149,264	10,453,282,937	10,130,401,043	22.9	38.1	96.9
	固定資産税 都市計画税	206,492	813,294	799,013	45,666,540,844	45,005,163,132	45.5	44.6	98.6
	軽自動車税	7,995	7,995	7,786	46,798,300	45,521,000	3.7	3.5	97.3
	計	260,122	975,631	956,063	56,166,622,081	55,181,085,175	29.8	42.8	98.2
令和元年度	市民税 (普通徴収)	45,301	151,659	146,958	10,767,149,532	10,412,303,846	22.5	37.8	96.7
	固定資産税 都市計画税	206,494	811,267	797,321	46,530,892,020	45,872,640,564	44.9	44.5	98.6
	軽自動車税	7,681	7,681	7,517	46,436,600	45,444,000	3.5	3.5	97.9
	計	259,476	970,607	951,796	57,344,478,152	56,330,388,410	29.4	42.7	98.2
令和2年度	市民税 (普通徴収)	45,157	148,850	145,171	10,735,111,237	10,488,468,410	22.4	38.0	97.7
	固定資産税 都市計画税	206,766	811,623	799,835	46,242,266,059	45,600,333,190	44.5	43.4	98.6
	軽自動車税	7,562	7,562	7,403	47,437,800	46,407,000	3.4	3.3	97.8
	計	259,485	968,035	952,409	57,024,815,096	56,135,208,600	29.2	41.9	98.4
令和3年度	市民税 (普通徴収)	44,014	144,622	141,029	10,613,468,877	10,345,287,099	22.2	38.4	97.5
	固定資産税 都市計画税	207,202	812,671	801,301	46,815,377,030	46,207,745,730	44.2	44.6	98.7
	軽自動車税	7,462	7,462	7,347	48,082,900	47,292,800	3.3	3.2	98.4
	計	258,678	964,755	949,677	57,476,928,807	56,600,325,629	29.0	42.9	98.5

9 還付金の推移（平成29年度～令和3年度）

	歳入還付（含滞納繰越分）				歳出還付		
	件数	本税	件数	延滞金	件数	本税	
	件	円	件	円	件	円	
平成29年度	市県民税（普通徴収）	2,012	72,645,676	672	2,113,466	3,817	104,247,709
	市県民税（特別徴収）	14,584	148,537,546	14	12,200	4,498	144,777,213
	法人市民税	1,995	268,977,300	69	444,700	1,964	472,599,985
	固定資産税（含都計）	1,523	67,770,411	372	2,431,477	1,968	71,892,571
	軽自動車税	342	1,798,783	12	76,100	349	1,331,300
	市たばこ税	3	1,275	0	0	0	0
	特別土地保有税	0	0	0	0	0	0
	入湯税	0	0	0	0	0	0
	事業所税	53	13,773,679	5	3,210	34	9,361,436
	計	20,512	573,504,670	1,144	5,081,153	12,630	804,210,214
平成30年度	市県民税（普通徴収）	2,550	94,719,010	735	4,185,941	5,757	117,268,872
	市県民税（特別徴収）	16,162	173,621,103	38	57,100	5,280	152,792,356
	法人市民税	1,915	210,334,435	48	108,308	2,211	364,498,288
	固定資産税（含都計）	1,414	59,771,697	370	2,370,618	1,769	65,471,780
	軽自動車税	366	2,416,545	7	4,800	278	954,229
	市たばこ税	9	71	0	0	1	1,159
	特別土地保有税	0	0	0	0	0	0
	入湯税	0	0	0	0	0	0
	事業所税	49	20,260,014	5	17,500	6	397,500
	計	22,465	561,122,875	1,203	6,744,267	15,302	701,384,184
令和元年度	市県民税（普通徴収）	2,715	96,629,050	633	1,366,502	2,201	87,121,630
	市県民税（特別徴収）	16,817	177,999,831	25	45,200	5,791	164,032,114
	法人市民税	2,105	310,281,267	44	26,700	2,072	430,918,034
	固定資産税（含都計）	1,698	84,205,734	252	381,420	1,277	88,354,642
	軽自動車税	245	1,465,200	8	3,200	143	632,800
	市たばこ税	1	1	0	0	1	30,295
	特別土地保有税	0	0	0	0	0	0
	入湯税	0	0	0	0	0	0
	事業所税	41	13,023,867	0	0	8	677,420
	計	23,622	683,604,950	962	1,823,022	11,493	771,766,935
令和2年度	市県民税（普通徴収）	3,271	128,103,442	652	1,550,373	2,275	90,751,061
	市県民税（特別徴収）	18,956	213,392,218	415	4,359,847	7,027	179,521,932
	法人市民税	2,346	267,301,077	53	304,200	2,226	491,683,064
	固定資産税（含都計）	1,620	63,839,179	274	382,367	1,310	72,321,673
	軽自動車税	293	1,832,300	6	20,300	156	769,338
	市たばこ税	12	70,471	0	0	0	0
	特別土地保有税	0	0	0	0	0	0
	入湯税	0	0	0	0	0	0
	事業所税	37	7,002,210	7	3,500	19	10,262,200
	計	26,535	681,540,897	1,407	6,620,587	13,013	845,309,268
令和3年度	市県民税（普通徴収）	3,199	106,730,149	596	1,396,117	2,120	102,754,850
	市県民税（特別徴収）	18,049	211,822,966	13	14,600	6,035	187,741,643
	法人市民税	1,824	148,775,300	266	19,552,000	2,514	437,706,200
	固定資産税（含都計）	1,499	63,635,275	283	671,800	1,484	106,411,700
	軽自動車税	261	1,588,232	22	28,600	193	846,368
	市たばこ税	4	31,809	0	0	2	30,925
	特別土地保有税	0	0	0	0	0	0
	入湯税	0	0	0	0	0	0
	事業所税	41	7,681,917	1	200	6	4,156,050
	計	24,877	540,265,648	1,181	21,663,317	12,354	839,647,736

		合計				加算金	
件数	延滞金	件数	本税	件数	延滞金	件数	金額
件	円	件	円	件	円	件	円
511	1,690,088	5,829	176,893,385	1,183	3,803,554	149	381,608
48	103,900	19,082	293,314,759	62	116,100	202	450,700
64	305,324	3,959	741,577,285	133	750,024	647	6,558,400
171	427,711	3,491	139,662,982	543	2,859,188	474	2,309,300
8	24,400	691	3,130,083	20	100,500	1	2,000
0	0	3	1,275	0	0	0	0
0	0	0	0	0	0	0	0
0	0	0	0	0	0	0	0
0	0	87	23,135,115	5	3,210	5	13,500
802	2,551,423	33,142	1,377,714,884	1,946	7,632,576	1,478	9,715,508
479	680,097	8,307	211,987,882	1,214	4,866,038	157	500,900
34	90,500	21,442	326,413,459	72	147,600	200	524,200
46	210,100	4,126	574,832,723	94	318,408	619	4,495,900
199	178,700	3,183	125,243,477	569	2,549,318	361	1,792,000
4	3,300	644	3,370,774	11	8,100	0	0
0	0	10	1,230	0	0	0	0
0	0	0	0	0	0	0	0
0	0	0	0	0	0	0	0
0	0	55	20,657,514	5	17,500	13	39,000
762	1,162,697	37,767	1,262,507,059	1,965	7,906,964	1,350	7,352,000
459	728,522	4,916	183,750,680	1,092	2,095,024	120	660,500
75	52,900	22,608	342,031,945	100	98,100	202	475,100
50	131,400	4,177	741,199,301	94	158,100	657	5,859,700
151	184,258	2,975	172,560,376	403	565,678	285	3,020,900
2	13,900	388	2,098,000	10	17,100	0	0
0	0	2	30,296	0	0	0	0
0	0	0	0	0	0	0	0
0	0	0	0	0	0	0	0
0	0	49	13,701,287	0	0	4	6,900
737	1,110,980	35,115	1,455,371,885	1,699	2,934,002	1,268	10,023,100
483	526,124	5,546	218,854,503	1,135	2,076,497	95	260,000
179	136,915	25,983	392,914,150	594	4,496,762	201	379,700
30	78,400	4,572	758,984,141	83	382,600	811	5,954,100
197	213,060	2,930	136,160,852	471	595,427	268	1,572,500
3	2,200	449	2,601,638	9	22,500	0	0
0	0	12	70,471	0	0	0	0
0	0	0	0	0	0	0	0
0	0	0	0	0	0	0	0
0	0	56	17,264,410	7	3,500	11	46,400
892	956,699	39,548	1,526,850,165	2,299	7,577,286	1,386	8,212,700
461	917,039	5,319	209,484,999	1,057	2,313,156	72	184,600
56	66,800	24,084	399,564,609	69	81,400	123	255,800
54	503,400	4,338	586,481,500	320	20,055,400	458	3,232,800
248	544,811	2,983	170,046,975	531	1,216,611	317	2,689,400
3	4,200	454	2,434,600	25	32,800	0	0
0	0	6	62,734	0	0	0	0
0	0	0	0	0	0	0	0
0	0	0	0	0	0	0	0
0	0	47	11,837,967	1	200	3	40,600
822	2,036,250	37,231	1,379,913,384	2,003	23,699,567	973	6,403,200

第 8 債権回収対策

市民負担の公平性の確保、歳入の安定確保に向けた取組として、「さいたま市債権回収対策基本計画」に基づき、全庁的な債権回収対策を推進している。

1 「さいたま市債権回収対策基本計画」の概要

(1) 策定の趣旨

さいたま市は、健全な財政運営を図るために、自主財源の確保・拡充などに積極的に取り組んできたが、市が有する債権の回収については依然として厳しい状況にあり、今まで以上に債権を適切に管理することが求められている。

このため、市民負担の公平性の確保といった点も含め、歳入の安定確保に向けて継続した取組が必要となっている。

そこで、さいたま市債権回収対策基本計画(以下「基本計画」)を策定し、全庁的な債権回収対策を推進するものである。

(2) 実施期間

基本計画の実施期間は、令和2年4月1日から令和8年3月31日までとする。

(3) 対象債権

基本計画の対象となる債権及び当該債権の所管課(以下「債権所管課」)は、次の表に掲げるものとする。

① 強制徴収公債権（地方税(国税)の滞納処分の例により強制的に回収できる債権、時効期間の経過により消滅)

No.	債権名	債権所管課
強-1	市税	財政局税務部収納対策課
強-2	国民健康保険税	保健福祉局福祉部国民健康保険課
強-3	後期高齢者医療保険料	保健福祉局福祉部年金医療課
強-4	介護保険料	保健福祉局長寿応援部介護保険課
強-5	保育施設等利用者負担額	子ども未来局幼児未来部保育課
強-6	児童福祉施設保護者負担金	子ども未来局子ども家庭総合センター児童相談所
強-7	下水道事業受益者負担金	建設局下水道部下水道総務課

② 非強制徴収公債権（強制的な回収には裁判所の関与を要する債権、時効期間の経過により消滅)

No.	債権名	債権所管課
非-1	墓地管理料	保健福祉局保健部思い出の里市営霊園事務所
非-2	納骨堂使用料	
非-3	生活保護費返還金	保健福祉局福祉部生活福祉課
非-4	心身障害者福祉手当返還金	保健福祉局福祉部障害支援課
非-5	国民健康保険事業特別会計返納金	保健福祉局福祉部国民健康保険課
非-6	心身障害者医療給付費返還金	保健福祉局福祉部年金医療課
非-7	養護老人ホーム入所・保護者負担金	保健福祉局長寿応援部高齢福祉課
非-8	児童手当等返還金	子ども未来局子ども育成部子育て支援政策課
非-9	児童扶養手当返還金	
非-10	放課後児童健全育成事業保護者負担金	子ども未来局子ども育成部青少年育成課
非-11	し尿処理手数料	環境局資源循環推進部廃棄物対策課

③ 私債権（強制的な回収には裁判所の関与を要する債権、時効の援用や債権放棄等により消滅)

No.	債権名	債権所管課
私-1	緊急生活資金貸付金	保健福祉局福祉部福祉総務課
私-2	岩槻市生活資金愛の泉貸付金	
私-3	心身障害者扶養共済収入	保健福祉局福祉部障害支援課

No.	債 権 名	債 権 所 管 課
私-4	入院医療費	保健福祉局市立病院経営部医事課
私-5	外来医療費	
私-6	母子父子寡婦福祉資金貸付金	子ども未来局子ども育成部子育て支援政策課
私-7	水洗便所改造資金貸付金	建設局下水道部下水道総務課
私-8	入学準備金・奨学金貸付金	教育委員会事務局学校教育部学事課
私-9	保護者給食費負担金	子ども未来局幼児未来部保育課
私-10	公立保育所時間外保育使用料	

債権管理条例に基づき各対象債権において、債権を適切に管理し、また自立した債権所管課の徴収体制を確立し積極的に債権回収を進め、収納率の向上及び収入未済額の圧縮を図ることを目標とする。

(5) 推進体制

① さいたま市債権回収対策本部

さいたま市債権回収対策本部は、全庁的な債権管理の一層の適正化及び債権回収対策の推進に関して進行管理を行う。

② 債権所管課

債権所管課は、債権回収対策の取組の主体となる組織として、債権回収を行う。

③ 税務部、北・南部市税事務所

税務部、北・南部市税事務所は、債権回収対策を推進するための専門組織として、債権所管課が行う債権回収を支援する。

(6) 税務部、北・南部市税事務所の取組

① 高額困難事案の徴収対策

高額困難事案については、定期的に税務部、北・南部市税事務所による事案審査を実施し、徴収対策の進行管理を徹底する。また、債権所管課から次の表に掲げる債権のうち、高額困難事案を引き継ぎ、集中的に滞納整理を行う。

種別	No.	債 権 名	債 権 所 管 課	財政局 担当課
公債権	1	国民健康保険税	保健福祉局福祉部国民健康保険課	納税課 (北部・南部市税事務所)
	2	保育施設等利用者負担額	子ども未来局幼児未来部保育課	
私債権	3	入学準備金・奨学金貸付金	教育委員会事務局学校教育部学事課	収納対策課

② 債権の適切な管理の推進と徴収体制の強化の支援

債権所管課における債権の適切な管理の推進と徴収体制を強化するために、次の支援策を行う。

ア 適切な債権管理の支援

さいたま市債権管理条例に基づく、適切な債権管理の実施を支援する。

イ 助言・指導の実施

債権回収に関して、必要な助言・指導を実施する。

ウ マニュアルの整備促進

債権回収に関するマニュアル・事務処理基準の作成を支援する。

エ 研修の充実

債権回収に関する実務研修及び臨戸訪問等の実地研修を充実させる。

オ 実務相談の充実

弁護士、金融機関や税務署のOB、その他債権回収の専門家を積極的に活用した実務相談を実施する。

カ その他

その他債権回収対策の推進に当たり、効果的な徴収体制の強化策を実施する。

2 取組状況

(1) 引継債権の収納状況（現年・滞納繰越分合計）（平成28年度～令和3年度）

区分	債権名	平成28年度				平成29年度			
		引継件数	引継金額	収納金額	収納率	引継件数	引継金額	収納金額	収納率
公債権	市税	件	千円	千円	%	件	千円	千円	%
	国民健康保険税	21,076	8,288,626	4,209,818	50.8	15,781	6,193,925	3,068,609	49.5
	※ 保育所保護者負担額	69,418	38,681,303	28,054,811	72.5	58,522	35,233,788	26,226,161	74.4
私債権	入学準備金 ・奨学金貸付金	—	—	—	—	20	15,281	2,730	17.9
	入院医療費	12	3,310	320	9.7	13	3,562	1,527	42.9
	合計	—	—	—	—	—	—	—	—
	合計	90,506	46,973,239	32,264,949	68.7	74,336	41,446,556	29,299,027	70.7

区分	債権名	平成30年度				令和元年度			
		引継件数	引継金額	収納金額	収納率	引継件数	引継金額	収納金額	収納率
公債権	市税	件	千円	千円	%	件	千円	千円	%
	国民健康保険税	11,942	5,491,111	3,143,095	57.2	—	—	—	—
	※ 保育所保護者負担額	54,121	32,594,707	25,058,828	76.9	33,636	30,611,733	24,350,425	79.5
私債権	入学準備金 ・奨学金貸付金	17	11,920	1,608	13.5	18	13,234	1,916	14.5
	入院医療費	11	2,479	572	23.1	2	315	55	17.5
	合計	—	—	—	—	—	—	—	—
	合計	66,091	38,100,217	28,204,103	74.0	33,656	30,625,282	24,352,396	79.5

区分	債権名	令和2年度				令和3年度			
		引継件数	引継金額	収納金額	収納率	引継件数	引継金額	収納金額	収納率
公債権	市税	件	千円	千円	%	件	千円	千円	%
	国民健康保険税	—	—	—	—	—	—	—	—
	※ 保育所保護者負担額	30,396	29,603,492	23,805,737	80.4	28,413	29,335,921	24,151,109	82.3
私債権	入学準備金 ・奨学金貸付金	8	4,646	580	12.5	4	2,326	688	29.6
	入院医療費	1	200	200	100.0	3	710	217	30.0
	合計	—	—	—	—	—	—	—	—
	合計	30,405	29,608,338	23,806,517	80.4	28,420	29,338,957	24,152,014	82.3

- (注) 1 国民健康保険税について、引継金額・収納金額は国民健康保険税全体の決算額を表示している。
 2 市税について令和元年度の市税事務所開設により業務が集約化されたため、各区収納課から引継の実施はなくなっ

(2) 引継債権の滞納処分状況（平成29年度～令和3年度）

(単位：件)

区分	債権名	平成29年度		平成30年度		令和元年度		令和2年度		令和3年度	
		滞納処分	処分停止	滞納処分	処分停止	滞納処分	処分停止	滞納処分	処分停止	滞納処分	処分停止
公債権	市税	2,784	2,524	2,758	1,890	—	—	—	—	—	—
	国民健康保険税	3,212	4,103	3,031	3,422	1,642	2,126	2,315	5,865	2,069	6,086
	保育施設等利用者負担額	2	0	1	0	0	0	0	0	3	0
合計		5,998	6,627	5,790	5,312	1,642	2,126	2,315	5,865	2,072	6,086

(注) 滞納処分…差押（参加差押含む）・交付要求

(3) 引継債権の法的措置状況（平成28年度～令和3年度）

(単位：回)

区分	債権名	平成28年度			平成29年度			平成30年度		
		支払督促	訴えの提起	強制執行	支払督促	訴えの提起	強制執行	支払督促	訴えの提起	強制執行
私債権	入学準備金・奨学金貸付金	0	0	0	0	0	0	0	0	0
	入院医療費	—	—	—	—	—	—	—	—	—
合計		0	0	0	0	0	0	0	0	0

区分	債権名	令和元年度			令和2年度			令和3年度		
		支払督促	訴えの提起	強制執行	支払督促	訴えの提起	強制執行	支払督促	訴えの提起	強制執行
私債権	入学準備金・奨学金貸付金	0	1	0	0	0	1	0	0	0
	入院医療費	—	—	—	—	—	—	—	—	—
合計		0	1	0	0	0	1	0	0	0

(4) 徴収体制強化の状況（平成28年度～令和3年度）

(単位：回)

支援策	平成28年度	平成29年度	平成30年度	令和元年度	令和2年度	令和3年度
	実施数	実施数	実施数	実施数	実施数	実施数
研修の実施	9	8	8	11	8	8
助言・指導の実施	54	79	99	96	129	81
実務相談会の実施	0	0	0	0	0	0

(5) さいたま市債権回収対策本部会議・部会の運営状況（平成29年度～令和3年度）

会議名	平成29年度	平成30年度	令和元年度	令和2年度	令和3年度
	開催日	開催日	開催日	開催日	開催日
さいたま市債権回収対策本部部会	平成29年 7月18日 平成29年12月21日	平成30年 7月24日 平成30年12月25日	令和元年 7月19日 令和元年12月24日	令和2年 7月20日 令和2年12月24日	令和3年 7月19日 令和3年12月24日
さいたま市債権回収対策本部会議	平成29年 8月 2日 平成30年 1月18日	平成30年 8月 9日 平成31年 1月18日	令和元年 8月 1日 令和2年 1月17日	令和2年8月11日 書面開催（令和2年1月22日～1月29日）	書面開催 令和3年8月3日 令和4年1月14日

第9 地方譲与税・県税交付金等

1 地方譲与税・県税交付金等予算額・決算額の推移（平成29年度～令和3年度）

(1) 地方譲与税

① 地方揮発油譲与税

(単位：円、%)

年 度		平成29年度	平成30年度	令和元年度	令和2年度	令和3年度
決 算	額	1,302,495,000	1,307,200,000	1,160,047,000	1,133,436,000	1,173,657,000
期別内訳	6 月	378,358,000	365,988,000	323,409,000	392,032,000	364,934,000
	11 月	545,784,000	530,307,000	487,552,000	345,206,000	369,305,000
	3 月	378,353,000	410,905,000	349,086,000	396,198,000	439,418,000
前 年	比	▲ 1.4	0.4	▲ 11.3	▲ 2.3	3.5
当 初 予 算	額	1,282,000,000	1,265,000,000	1,239,000,000	1,155,000,000	1,108,000,000
最 終 予 算	額	1,282,000,000	1,265,000,000	1,239,000,000	1,055,000,000	1,108,000,000
対最終予算額	増減額	20,495,000	42,200,000	▲ 78,953,000	78,436,000	65,657,000
	予算比	1.6	3.3	▲ 6.4	7.4	5.9

② 自動車重量譲与税

(単位：円、%)

年 度		平成29年度	平成30年度	令和元年度	令和2年度	令和3年度
決 算	額	1,588,775,000	1,598,729,000	1,658,365,000	1,643,926,000	1,679,286,000
期別内訳	6 月	465,601,000	416,253,000	460,308,000	431,474,000	483,249,000
	11 月	658,210,000	652,055,000	692,260,000	674,182,000	686,342,000
	3 月	464,964,000	530,421,000	505,797,000	538,270,000	509,695,000
前 年	比	▲ 0.3	0.6	3.7	▲ 0.9	2.2
当 初 予 算	額	1,494,000,000	1,646,000,000	1,451,000,000	1,668,000,000	1,645,000,000
最 終 予 算	額	1,644,000,000	1,546,000,000	1,451,000,000	1,588,000,000	1,645,000,000
対最終予算額	増減額	▲ 55,225,000	52,729,000	207,365,000	55,926,000	34,286,000
	予算比	▲ 3.4	3.4	14.3	3.5	2.1

③ 地方道路譲与税

(単位：円、%)

年 度		平成29年度	平成30年度	令和元年度	令和2年度	令和3年度
決 算	額	3	3	461	11	12
期別内訳	6 月	1	1	0	3	7
	11 月	1	1	456	2	3
	3 月	1	1	5	6	2
前 年	比	▲ 66.7	0.0	15,266.7	▲ 97.6	9.1
当 初 予 算	額	1,000	1,000	1,000	1,000	1,000
最 終 予 算	額	1,000	1,000	1,000	1,000	1,000
対最終予算額	増減額	▲ 997	▲ 997	▲ 539	▲ 989	▲ 988
	予算比	▲ 99.7	▲ 99.7	▲ 53.9	▲ 98.9	▲ 98.8

④ 森林環境譲与税

(単位：円、%)

年 度		平成29年度	平成30年度	令和元年度	令和2年度	令和3年度
決 算	額	—	—	48,530,000	103,126,000	105,940,000
期別内訳	9 月	—	—	24,264,000	51,563,000	51,562,000
	3 月	—	—	24,266,000	51,563,000	54,378,000
前 年	比	—	—	皆増	112.5	2.7
当 初 予 算	額	—	—	49,000,000	103,000,000	103,000,000
最 終 予 算	額	—	—	49,000,000	103,000,000	103,000,000
対最終予算額	増減額	—	—	▲ 470,000	126,000	2,940,000
	予算比	—	—	▲ 1.0	0.1	2.9

⑤ 石油ガス譲与税

(単位：円、%)

年 度		平成29年度	平成30年度	令和元年度	令和2年度	令和3年度
決 算	額	34,484,000	33,091,000	29,824,000	20,919,000	20,797,000
期別内訳	6 月	8,684,000	8,343,000	7,729,000	6,884,000	5,334,000
	11 月	14,508,000	13,944,000	12,810,000	7,165,000	8,090,000
	3 月	11,292,000	10,804,000	9,285,000	6,870,000	7,373,000
前 年	比	▲ 2.9	▲ 4.0	▲ 9.9	▲ 29.9	▲ 0.6
当 初 予 算	額	33,000,000	33,000,000	31,000,000	28,000,000	20,000,000
最 終 予 算	額	33,000,000	33,000,000	31,000,000	28,000,000	20,000,000
対最終予算額	増減額	1,484,000	91,000	▲ 1,176,000	▲ 7,081,000	797,000
	予算比	4.5	0.3	▲ 3.8	▲ 25.3	4.0

(2) 県税交付金

① 利子割交付金

(単位：円、%)

年 度		平成29年度	平成30年度	令和元年度	令和2年度	令和3年度
決 算	額	329,506,000	332,750,000	176,336,000	191,361,000	159,174,000
期別内訳	8 月	146,110,000	162,388,000	99,993,000	99,274,000	98,678,000
	12 月	114,044,000	118,068,000	50,374,000	51,975,000	35,305,000
	3 月	69,352,000	52,294,000	25,969,000	40,112,000	25,191,000
前 年	比	62.6	1.0	▲ 47.0	8.5	▲ 16.8
当 初 予 算	額	164,000,000	271,000,000	287,000,000	178,000,000	182,000,000
最 終 予 算	額	314,000,000	271,000,000	287,000,000	178,000,000	182,000,000
対最終予算額	増減額	15,506,000	61,750,000	▲ 110,664,000	13,361,000	▲ 22,826,000
	予算比	4.9	22.8	▲ 38.6	7.5	▲ 12.5

② 配当割交付金

(単位：円、%)

年 度		平成29年度	平成30年度	令和元年度	令和2年度	令和3年度
決 算	額	1,134,561,000	925,781,000	1,167,906,000	1,014,268,000	1,569,173,000
期別内訳	8 月	245,137,000	252,025,000	270,733,000	262,481,000	264,106,000
	12 月	50,985,000	47,596,000	53,009,000	50,297,000	63,803,000
	3 月	838,439,000	626,160,000	844,164,000	701,490,000	1,241,264,000
前 年	比	34.2	▲ 18.4	26.2	▲ 13.2	54.7
当 初 予 算	額	1,280,000,000	880,000,000	1,082,000,000	901,000,000	1,037,000,000
最 終 予 算	額	1,280,000,000	1,080,000,000	1,082,000,000	901,000,000	1,037,000,000
対最終予算額	増減額	▲ 145,439,000	▲ 154,219,000	85,906,000	113,268,000	532,173,000
	予算比	▲ 11.4	▲ 14.3	7.9	12.6	51.3

③ 株式等譲渡所得割交付金

(単位：円、%)

年 度		平成29年度	平成30年度	令和元年度	令和2年度	令和3年度
決 算	額	1,242,215,000	389,374,000	712,953,000	1,216,158,000	1,865,915,000
期別内訳	8 月	—	—	—	—	—
	12 月	—	—	—	—	—
	3 月	1,242,215,000	389,374,000	712,953,000	1,216,158,000	1,865,915,000
前 年	比	140.5	▲ 68.7	83.1	70.6	53.4
当 初 予 算	額	1,292,000,000	1,080,000,000	1,080,000,000	852,000,000	1,168,000,000
最 終 予 算	額	1,292,000,000	1,080,000,000	1,080,000,000	1,162,000,000	1,668,000,000
対最終予算額	増減額	▲ 49,785,000	▲ 690,626,000	▲ 367,047,000	54,158,000	197,915,000
	予算比	▲ 3.9	▲ 63.9	▲ 34.0	4.7	11.9

④ 分離課税所得割交付金

(単位：円、%)

年 度		平成29年度	平成30年度	令和元年度	令和2年度	令和3年度
決 算	額	261,883,000	304,028,000	318,826,000	325,846,000	335,543,000
期別内訳	8 月	—	—	—	—	—
	12 月	—	—	—	—	—
	3 月	261,883,000	304,028,000	318,826,000	325,846,000	335,543,000
前 年	比	皆増	16.1	4.9	2.2	3.0
当 初 予 算	額	284,000,000	278,000,000	265,000,000	304,000,000	308,000,000
最 終 予 算	額	284,000,000	278,000,000	265,000,000	304,000,000	308,000,000
対最終予算額	増減額	▲ 22,117,000	26,028,000	53,826,000	21,846,000	27,543,000
	予算比	▲ 7.8	9.4	20.3	7.2	8.9

⑤ 道府県民税所得割臨時交付金

(単位：円、%)

年 度		平成29年度	平成30年度	令和元年度	令和2年度	令和3年度
決 算	額	30,094,203,000	4,165,680,000	—	—	—
期別内訳	8 月	10,031,401,000	4,165,680,000	—	—	—
	12 月	10,031,401,000	—	—	—	—
	3 月	10,031,401,000	—	—	—	—
前 年	比	皆増	▲ 86.2	皆減	—	—
当 初 予 算	額	30,371,000,000	4,050,000,000	—	—	—
最 終 予 算	額	30,094,203,000	4,165,680,000	—	—	—
対最終予算額	増減額	0	0	—	—	—
	予算比	0.0	0.0	—	—	—

⑥ 法人事業税交付金

(単位：円、%)

年 度	平成29年度	平成30年度	令和元年度	令和2年度	令和3年度
決 算 額	—	—	—	1,849,039,000	3,074,026,000
期別内訳					
8 月	—	—	—	1,169,963,000	1,473,238,000
12 月	—	—	—	333,012,000	791,787,000
3 月	—	—	—	346,064,000	809,001,000
前 年 比	—	—	—	皆増	66.2
当 初 予 算 額	—	—	—	1,898,000,000	2,118,000,000
最 終 予 算 額	—	—	—	1,728,000,000	2,818,000,000
対最終予算額					
増 減 額	—	—	—	121,039,000	256,026,000
予 算 比	—	—	—	7.0	9.1

⑦ 地方消費税交付金

(単位：円、%)

年 度	平成29年度	平成30年度	令和元年度	令和2年度	令和3年度
決 算 額	20,343,628,000	22,851,605,000	21,997,659,000	26,617,881,000	29,230,742,000
期別内訳					
6 月	4,880,204,000	5,600,281,000	5,723,168,000	6,082,425,000	5,731,999,000
9 月	6,662,108,000	7,233,423,000	7,124,766,000	8,983,395,000	9,619,994,000
12 月	3,608,367,000	4,051,400,000	3,047,531,000	4,796,635,000	6,104,096,000
3 月	5,192,949,000	5,966,501,000	6,102,194,000	6,755,426,000	7,774,653,000
前 年 比	7.5	▲ 32.3	▲ 3.7	21.0	9.8
当 初 予 算 額	18,761,000,000	22,721,000,000	23,042,000,000	25,615,000,000	27,568,000,000
最 終 予 算 額	20,061,000,000	22,721,000,000	23,042,000,000	27,905,000,000	28,418,000,000
対最終予算額					
増 減 額	282,628,000	130,605,000	▲ 1,044,341,000	▲ 1,287,119,000	812,742,000
予 算 比	1.4	0.6	▲ 4.5	▲ 4.6	2.9

⑧ ゴルフ場利用税交付金

(単位：円、%)

年 度	平成29年度	平成30年度	令和元年度	令和2年度	令和3年度
決 算 額	67,340,748	66,853,448	54,887,739	57,144,666	64,726,598
期別内訳					
8 月	29,685,874	27,754,769	27,014,108	18,566,196	27,550,007
12 月	21,744,331	21,955,534	17,470,356	21,492,219	21,296,354
3 月	15,910,543	17,143,145	10,403,275	17,086,251	15,880,237
前 年 比	▲ 3.4	▲ 0.7	▲ 17.9	4.1	13.3
当 初 予 算 額	71,000,000	69,000,000	65,000,000	59,000,000	58,000,000
最 終 予 算 額	71,000,000	69,000,000	65,000,000	59,000,000	58,000,000
対最終予算額					
増 減 額	▲ 3,659,252	▲ 2,146,552	▲ 10,112,261	▲ 1,855,334	6,726,598
予 算 比	▲ 5.2	▲ 3.1	▲ 15.6	▲ 3.1	11.6

⑨ 自動車取得税交付金

(単位：円、%)

年 度	平成29年度	平成30年度	令和元年度	令和2年度	令和3年度
決 算 額	1,357,600,660	1,398,643,789	741,970,339	0	126,255
期別内訳					
8 月	425,846,026	420,457,382	478,016,072	0	0
12 月	424,507,448	457,792,113	263,954,267	0	0
3 月	507,247,186	520,394,294	—	0	126,255
前 年 比	31.1	3.0	▲ 47.0	皆減	皆増
当 初 予 算 額	909,001,000	1,509,000,000	722,000,000	1,000	1,000
最 終 予 算 額	1,309,001,000	1,409,000,000	722,000,000	1,000	1,000
対最終予算額					
増 減 額	48,599,660	▲ 10,356,211	19,970,339	▲ 1,000	125,255
予 算 比	3.7	▲ 0.7	2.8	▲ 100.0	12,525.5

⑩ 環境性能割交付金

(単位：円、%)

年 度	平成29年度	平成30年度	令和元年度	令和2年度	令和3年度
決 算 額	—	—	277,051,695	572,461,265	554,363,695
期別内訳					
8 月	—	—	—	152,196,231	180,546,807
12 月	—	—	76,249,420	197,587,111	152,625,737
3 月	—	—	200,802,275	222,677,923	221,191,151
前 年 比	—	—	皆増	106.6	▲ 3.2
当 初 予 算 額	—	—	325,000,000	717,000,000	563,000,000
最 終 予 算 額	—	—	325,000,000	527,000,000	563,000,000
対最終予算額					
増 減 額	—	—	▲ 47,948,305	45,461,265	▲ 8,636,305
予 算 比	—	—	▲ 14.8	8.6	▲ 1.5

⑪ 軽油引取税交付金

(単位：円、%)

年 度		平成29年度	平成30年度	令和元年度	令和2年度	令和3年度
決 算 額		6,441,422,616	6,578,127,436	6,620,496,353	6,503,660,946	6,551,692,867
期別内訳	8 月	2,655,620,152	2,698,089,269	2,718,876,424	2,723,081,455	2,669,672,684
	12 月	2,139,251,318	2,213,092,034	2,204,429,564	2,142,959,488	2,214,258,284
	3 月	1,646,551,146	1,666,946,133	1,697,190,365	1,637,620,003	1,667,761,899
前 年 比		2.2	2.1	0.6	▲ 1.8	0.7
当 初 予 算 額		6,234,001,000	6,578,000,000	6,610,000,000	6,574,000,000	6,405,000,000
最 終 予 算 額		6,434,001,000	6,578,000,000	6,610,000,000	6,574,000,000	6,405,000,000
対最終予算額	増減額	7,421,616	127,436	10,496,353	▲ 70,339,054	146,692,867
	予 算 比	0.1	0.0	0.2	▲ 1.1	2.3

(3) 税外収入

① 税務証明手数料

(単位：円、%)

年 度		平成29年度	平成30年度	令和元年度	令和2年度	令和3年度
決 算 額		101,732,500	96,055,300	81,489,200	71,045,400	69,847,700
前 年 比		▲ 2.7	▲ 5.6	▲ 15.2	▲ 12.8	▲ 1.7
当 初 予 算 額		98,000,000	88,184,000	86,000,000	85,000,000	82,000,000
最 終 予 算 額		98,000,000	88,184,000	86,000,000	71,000,000	70,000,000
対最終予算額	増減額	3,732,500	7,871,300	▲ 4,510,800	45,400	▲ 152,300
	予 算 比	3.8	8.9	▲ 5.2	0.1	▲ 0.2

② 県税徴収委託金

(単位：円、%)

年 度		平成29年度	平成30年度	令和元年度	令和2年度	令和3年度
決 算 額		2,037,904,461	2,127,756,380	2,116,868,605	2,151,614,410	2,167,554,933
期別内訳	5 月	986,969,410	1,015,257,410	1,031,490,632	1,043,931,212	1,065,064,736
	11 月	1,050,935,051	1,112,498,970	1,085,377,973	1,107,683,198	1,102,490,197
前 年 比		0.5	4.4	▲ 0.5	1.6	0.7
当 初 予 算 額		2,025,000,000	2,067,000,000	2,122,000,000	2,166,000,000	2,113,000,000
最 終 予 算 額		2,037,904,000	2,127,756,000	2,116,868,000	2,151,614,000	2,167,554,000
対最終予算額	増減額	461	380	605	410	933
	予 算 比	0.0	0.0	0.0	0.0	0.0

③ 延滞金

(単位：円、%)

年 度		平成29年度	平成30年度	令和元年度	令和2年度	令和3年度
決 算 額		806,829,613	612,830,655	434,425,978	271,470,135	274,022,048
前 年 比		▲ 14.9	▲ 24.0	▲ 29.1	▲ 37.5	0.9

④ 滞納処分費

(単位：円、%)

年 度		平成29年度	平成30年度	令和元年度	令和2年度	令和3年度
決 算 額		7,587,838	10,415,592	8,701,789	914,700	5,850,240
前 年 比		▲ 26.1	37.3	▲ 16.5	▲ 89.5	539.6

⑤ 標識弁償金

(単位：円、%)

年 度		平成29年度	平成30年度	令和元年度	令和2年度	令和3年度
決 算 額		200	200	400	100	100
前 年 比		100.0	0.0	100.0	▲ 75.0	0.0

2 地方譲与税・県税交付金等決算額の推移（平成19年度～令和3年度）

(1) 地方譲与税

（単位：円）

年度	①地方揮発油 譲与税	②自動車重量 譲与税	③地方道路 譲与税	④森林環境 譲与税	⑤石油ガス 譲与税
平成19年度	—	2,042,416,000	955,595,000	—	62,343,000
平成20年度	—	1,998,472,000	868,870,000	—	56,861,000
平成21年度	541468000	1,806,450,000	371,795,132	—	54,164,000
平成22年度	960623000	1,707,149,000	2,336	—	53,360,000
平成23年度	1,417,237,000	1,818,624,000	6,293	—	48,349,000
平成24年度	1,426,932,000	1,671,881,000	6,637	—	42,538,000
平成25年度	1,402,013,000	1,567,891,000	41	—	40,595,000
平成26年度	1,303,108,000	1,518,640,000	68	—	37,459,000
平成27年度	1,391,612,000	1,581,932,000	71	—	37,683,000
平成28年度	1,321,642,000	1,592,777,000	9	—	35,513,000
平成29年度	1,302,495,000	1,588,775,000	3	—	34,484,000
平成30年度	1,307,200,000	1,598,729,000	3	—	33,091,000
令和元年度	1,160,047,000	1,658,365,000	461	48,530,000	29,824,000
令和2年度	1,133,436,000	1,643,926,000	11	103,126,000	20,919,000
令和3年度	1,173,657,000	1,679,286,000	12	105,940,000	20,797,000

(2) 県税交付金

（単位：円）

年度	①利子割交付金	②配当割交付金	③株式等譲渡 所得割交付金	④分離課税 所得割交付金	⑤道府県民税 所得割臨時交付 金	⑥法人事業税 交付金
平成19年度	869,508,000	910,333,000	512,556,000	—	—	—
平成20年度	851,963,000	336,350,000	116,127,000	—	—	—
平成21年度	693,406,000	264,425,000	141,976,000	—	—	—
平成22年度	621,056,000	333,844,000	112,332,000	—	—	—
平成23年度	491,678,000	384,497,000	95,656,000	—	—	—
平成24年度	440,547,000	445,640,000	129,386,000	—	—	—
平成25年度	402,906,000	855,790,000	1,408,173,000	—	—	—
平成26年度	358,598,000	1,628,786,000	998,472,000	—	—	—
平成27年度	313,895,000	1,273,420,000	1,291,743,000	—	—	—
平成28年度	202,633,000	845,491,000	516,498,000	—	—	—
平成29年度	329,506,000	1,134,561,000	1,242,215,000	261,883,000	30,094,203,000	—
平成30年度	332,750,000	925,781,000	852,841,000	304,028,000	4,165,680,000	—
令和元年度	176,336,000	1,167,906,000	712,953,000	318,826,000	—	—
令和2年度	191,361,000	1,014,268,000	1,216,158,000	325,846,000	—	1,849,039,000
令和3年度	159,174,000	1,569,173,000	1,865,915,000	335,543,000	—	3,074,026,000

(2) 県税交付金（前項の続き）

（単位：円）

年度	⑦地方消費税 交付金	⑧ゴルフ場利用税 交付金	⑨自動車取得税 交付金	⑩環境性能割 交付金	⑪軽油引取税 交付金
平成19年度	10,277,125,000	110,239,436	3,009,707,507	—	6,757,853,319
平成20年度	9,811,238,000	108,226,057	2,718,942,557	—	6,146,386,951
平成21年度	10,468,450,000	97,456,591	1,600,251,554	—	5,994,731,691
平成22年度	10,450,472,000	86,654,894	1,384,135,620	—	6,209,170,213
平成23年度	10,664,358,000	76,045,031	840,113,396	—	6,168,819,536
平成24年度	10,801,380,000	73,363,290	1,502,258,560	—	5,881,711,332
平成25年度	10,709,323,000	74,800,153	1,304,971,970	—	5,978,074,064
平成26年度	12,823,075,000	70,487,376	614,260,574	—	6,027,582,471
平成27年度	20,770,695,000	71,814,832	997,463,702	—	6,120,434,622
平成28年度	18,924,681,000	69,725,883	1,035,616,460	—	6,299,946,396
平成29年度	20,343,628,000	67,340,748	1,357,600,660	—	6,441,422,616
平成30年度	22,851,605,000	66,853,448	1,398,643,789	—	6,578,127,436
令和元年度	21,997,659,000	54,887,739	741,970,339	277,051,695	6,620,496,353
令和2年度	26,617,881,000	57,144,666	0	572,461,265	6,503,660,946
令和3年度	29,230,742,000	64,726,598	126,255	554,363,695	6,551,692,867

（注）平成21年度以降、⑧は旧法による自動車取得税交付金、⑨は旧法による軽油引取税交付金を含む。

(3) 税外収入

（単位：円）

年度	①税務証明手数料	②県税徴収委託金	③延滞金	④滞納処分費	⑤標識弁償金
平成19年度	49,782,100	2,721,666,903	411,220,834	367,914	1,900
平成20年度	51,350,000	2,893,824,090	332,031,949	251,300	1,500
平成21年度	51,962,250	2,295,264,731	397,009,332	776,500	1,000
平成22年度	54,057,050	2,055,162,837	484,677,913	1,589,900	400
平成23年度	51,958,400	1,984,193,499	515,694,592	3,149,100	400
平成24年度	56,742,800	1,902,507,108	670,090,347	3,127,800	800
平成25年度	58,530,350	1,935,103,277	808,951,441	5,544,300	0
平成26年度	81,214,800	2,050,437,214	712,703,427	8,607,875	100
平成27年度	98,552,400	1,982,662,465	926,832,178	10,421,928	200
平成28年度	104,527,000	2,027,199,380	948,449,761	10,271,383	100
平成29年度	101,732,500	2,037,904,461	806,829,613	7,587,838	200
平成30年度	96,055,300	2,127,756,380	612,830,655	10,415,592	200
令和元年度	81,489,200	2,116,868,605	434,425,978	8,701,789	400
令和2年度	71,045,400	2,151,614,410	271,470,135	914,700	100
令和3年度	70,176,000	2,167,554,933	274,022,048	5,850,240	100

（注）令和3年度以降税務証明手数料はキャッシュレス決済等の開始により手数料の一部を翌年度収入として扱う。

3 地方譲与税・県税交付金等の概要

(1) 地方譲与税

① 地方揮発油譲与税(平成21年度地方道路譲与税から改称)・③地方道路譲与税(昭和30年8月創設)

譲与総額	地方揮発油税及び地方道路税収入額の全額			
課税標準及び税率等	[課税標準] 製造場からの移出又は保税地域からの引取数量			
	[税率] (単位：円)			
	区 分		本 則	
		揮発油税	地方揮発油税	税率
	揮発油1klにつき	24,300円	4,400円	揮発油税 48,600円 地方揮発油税 5,200円
	※揮発油税及び地方揮発油税は併せて納付する。 平成20年4月1日から4月30日までの間は本則が適用された。			
譲与団体	都道府県・市町村			
使 途	一般財源 ※平成21年度より一般財源化			
譲与基準	譲与額の58/100 …… 都道府県・指定市へ 1/2 …… 国県道の延長であん分 1/2 …… 国県道の面積であん分 譲与額の42/100 …… 市町村へ 1/2 …… 市町村道の延長であん分 1/2 …… 市町村道の面積であん分			
譲与基準の補正	①道路の幅員及び人口により補正 ②昼間人口の多い団体については別途補正			
譲与時期	6月(前年度3月～5月の収入分) 11月(6月～10月の収入分) 3月(11月～2月の収入分)			

② 自動車重量譲与税(昭和46年5月創設)

譲与総額	自動車重量税収入額の407/1000(平成22年3月までは1/3)				
課税標準及び税率等	[課税標準] 自動車検査証を受ける車・車両番号の指定を受ける軽自動車				
	[税率] (単位：円)				
	区 分			自家用	営業用
	乗用車	自重0.5t毎	年	4,100	2,600
	バス・トラック	総重量1t毎	年	4,100	2,600
	特殊用途車	総重量1t毎	年	4,100	2,600
	小型二輪車	1両につき	年	1,900	1,500
	軽自動車(車検あり)	1両につき	車検時	3,300	2,600
	軽自動車(車検なし)	1両につき	届出時	3,300	2,600
	二輪の軽自動車	1両につき	届出時	4,900	4,100
	※車検が2年又は3年のものについては、1年に換算。 ※新規登録から13年超の経年車は別に規定。				
譲与団体	市町村				
使 途	一般財源 ※平成21年度より一般財源化				
譲与基準	譲与額の1/2 …… 市町村道の延長であん分 譲与額の1/2 …… 市町村道の面積であん分				
譲与基準の補正	①道路の幅員及び人口により補正 ②昼間人口の多い団体については別途補正				
譲与時期	6月(前年度2月～4月の収入分) 11月(5月～9月の収入分) 3月(10月～1月の収入分)				

④ 森林環境譲与税（平成31年3月創設）

譲与総額	森林環境税収入額の9割。ただし令和元年度は8割とし、段階的に割増され令和6年度には9割に移行される。					
課税標準及び税率等	<p>[課税標準] 国内に住所を有する個人</p> <p>[税率]</p> <table border="1"> <thead> <tr> <th>区 分</th> <th>税 率</th> </tr> </thead> <tbody> <tr> <td>個人住民税課税者</td> <td>1,000円</td> </tr> </tbody> </table>		区 分	税 率	個人住民税課税者	1,000円
区 分	税 率					
個人住民税課税者	1,000円					
譲与団体	都道府県・市町村					
使 途	間伐や人材育成・担い手の確保、木材利用の促進や普及啓発等の森林整備及びその促進に関する費用					
譲与基準	譲与額の5/10 …… 私有林人工林面積であん分 譲与額の2/10 …… 林業就業者数であん分 譲与額の3/10 …… 人口であん分					
譲与基準の補正	—					
譲与時期	9月（前年度3月～8月の収入分） 3月（9月～2月の収入分）					
経過措置	森林環境税が課税されるのは令和6年度からであるため、令和元年度から5年間における譲与財源は、地方公共団体金融機構の公庫債権金利変動準備金を活用。					

⑤ 石油ガス譲与税（昭和41年2月創設）

譲与総額	石油ガス税収入額の1/2					
課税標準及び税率等	<p>[課税標準] 石油ガス充填場からの移出又は保税地域からの引取数量</p> <p>[税率]</p> <table border="1"> <thead> <tr> <th>区 分</th> <th>税 率</th> </tr> </thead> <tbody> <tr> <td>石油ガス1kgにつき</td> <td>17.50円</td> </tr> </tbody> </table>		区 分	税 率	石油ガス1kgにつき	17.50円
区 分	税 率					
石油ガス1kgにつき	17.50円					
譲与団体	都道府県・指定市					
使 途	一般財源 ※平成21年度より一般財源化					
譲与基準	譲与額の1/2 …… 国県道の延長であん分 譲与額の1/2 …… 国県道の面積であん分					
譲与基準の補正	普通交付税算定に用いる道路橋梁費の測定単位当たりの補正率による補正					
譲与時期	6月（前年度3月～5月の収入分） 11月（6月～10月の収入分） 3月（11月～2月の収入分）					

(2) 県税交付金

① 利子割交付金（昭和63年4月創設）

交付金額	利子割額から徴税費相当額（1%）を控除した後の金額の3/5	
課税標準 及び税率等	[課税標準] 支払を受けるべき利子等の額	
	[税率]	
	区 分	税 率
	支払を受けるべき利子等の額に対して	5%（所得税15%）
交付団体	市町村	
使 途	一般財源	
交付基準	当該市町村に係る個人県民税収入決算額の県計に対する割合（前年度以前3年度分の 平均値）に応じて交付される。ただし、平成30年度以後の年度分の指定都市に係る道 府県民税の額のうち所得割の額は、2を乗じた額に補正される。	
交付時期	8月（前年度3月～7月の収入分） 12月（8月～11月の収入分） 3月（12月～2月の収入分）	

② 配当割交付金（平成16年1月創設）

交付金額	配当割収入額から徴税費相当額（1%）を控除した後の金額の3/5 （ただし、平成18年度までは2/3）	
課税標準 及び税率等	[課税標準] 特定配当等の額	
	[税率]	
	区 分	税 率
	支払を受けるべき特定配当等の額に対して	5%（所得税15%）
	※H16.1.1～H25.12.31の間は3%（所得税7%）の軽減税率。	
交付団体	市町村	
使 途	一般財源	
交付基準	当該市町村に係る個人県民税収入決算額の県計に対する割合（前年度以前3年度分の 平均値）に応じて交付される。ただし、平成30年度以後の年度分の指定都市に係る道 府県民税の額のうち所得割の額は、2を乗じた額に補正される。	
交付時期	8月（前年度3月～7月の収入分） 12月（8月～11月の収入分） 3月（12月～2月の収入分）	

③ 株式等譲渡所得割交付金（平成16年1月創設）

交付金額	株式等譲渡所得割収入額から徴税費相当額（1%）を控除した後の金額の3/5 （ただし、平成18年度までは2/3）	
課税標準 及び税率等	[課税標準] 源泉徴収口座における上場株式等の譲渡に係る所得等の金額	
	[税率]	
	区 分	税 率
	特定株式等譲渡所得金額に対して	5%（所得税15%）
	※H16.1.1～H25.12.31の間は3%（所得税7%）の軽減税率。	
交付団体	市町村	
使 途	一般財源	
交付基準	当該市町村に係る個人県民税収入決算額の県計に対する割合（前年度以前3年度分の 平均値）に応じて交付される。ただし、平成30年度以後の年度分の指定都市に係る道 府県民税の額のうち所得割の額は、2を乗じた額に補正される。	
交付時期	3月（前年度3月～2月の収入分） （※平成18年度まで 8月（前年度3月～7月の収入分） 12月（8月～11月の収入分） 3月（12月～2月の収入分））	

④ 分離課税所得割交付金（平成29年4月創設）

交付金額	指定市から払い込まれた退職所得の分離課税に係る所得割の額から、徴収取扱費を差し引いた額の2分の1に相当する額（道府県民税の税率2%相当）		
課税標準及び税率等	[課税標準] 分離課税に係る退職所得		
	[税率]	区 分	税 率
			市民税
	分離課税に係る退職所得の課税所得金額に対して	6%	4%
交付団体	指定市		
使 途	一般財源		
交付時期	3月（当該年度の2月までに払い込まれた退職所得の分離課税に係る所得割額）		

⑤ 道府県民税所得割臨時交付金（平成29年4月創設）

交付団体	指定市	
使 途	一般財源	
交付時期	[平成29年度] 8月（平成29年度交付額の3分の1を交付） 12月（平成29年度交付額の3分の1を交付） 3月（平成29年度交付額の3分の1を交付）	[平成30年度] 8月

⑥ 法人事業税交付金（令和元年10月創設）

交付金額	法人事業税収入額の7.7%（ただし、令和元年度及び2年度は3.4%）							
課税標準及び税率等	県内に事務所・事業所を設けている法人が、その行う事業ごとに所得割、付加価値割、資本割、収入割に分類して課税されるもの。（収入割は、電気、ガス供給業及び保険業のみが課される。）							
	[税率]	区 分	①	②	③	④	⑤	
		所得割	年400万円以下の所得	-	0.4%	-	3.5%	1.85%
			年400万円超800万円以下の所得	-	0.7%	-	5.3%	
			年800万円超の所得	-	1.0%	-	7.0%	
		付加価値割	-	1.2%	0.37%	-	-	
		資本割	-	0.5%	0.15%	-	-	
収入割	1.0%	-	0.75%	-	0.75%			
	①：電気供給業（送配電事業）・ガス供給業・保険業 ②：①以外の事業で、資本金の額又は出資金の額が1億円超（特別法人・公益法人等を除く） ③：電気供給業（小売・発電事業）で、資本金の額又は出資金の額が1億円超（特別法人・公益法人等を除く） ④：①③以外の事業で、②以外の法人 ⑤：電気供給業（小売・発電事業）で、③以外の法人							
交付団体	市町村							
使 途	一般財源							
交付基準	交付総額を従業者数にて按分する。 ※ 令和2年度から令和4年度の交付基準については、経過措置が講じられる。 令和2年度：法人市町村民税法人税割で按分 令和3年度：2/3を法人市町村民税法人税割で、1/3を従業者数でそれぞれ按分 令和4年度：1/3を法人市町村民税法人税割で、2/3を従業者数でそれぞれ按分 令和5年度：従業者数で按分							
交付時期	① 8月（3月～7月までの法人事業税収入額） ② 12月（8月～11月までの法人事業税収入額） ③ 3月（12月～2月までの法人事業税収入額）							

⑦ 地方消費税交付金（平成9年4月創設）

交付金額	清算後の地方消費税収入額の1/2																								
課税標準及び税率等	<p>[課税標準] 消費税額</p> <p>[税率]</p> <table border="1"> <tr> <td>区 分</td> <td>税 率</td> </tr> <tr> <td>消費税額に対して</td> <td>78分の22</td> </tr> </table> <p>※消費税率に換算すると2.2%相当となり、消費税（国税7.8%）と合わせて10%となる。</p>	区 分	税 率	消費税額に対して	78分の22																				
区 分	税 率																								
消費税額に対して	78分の22																								
交付団体	市町村																								
使 途	一般財源 ※引上げ分の地方消費税に係る交付金については、社会保障財源とする。																								
都道府県間の清算	<p>・消費に関連した基準によって都道府県間において清算する。</p> <table border="1"> <tr> <td rowspan="2">指 標</td> <td colspan="4">割 合</td> </tr> <tr> <td>～26年4月</td> <td>27年5月～</td> <td>29年4月～</td> <td>30年4月～</td> </tr> <tr> <td>統計カバー率※</td> <td>75%</td> <td>75%</td> <td>75%</td> <td>50%</td> </tr> <tr> <td>人口</td> <td>12.5%</td> <td>15%</td> <td>17.5%</td> <td>50%</td> </tr> <tr> <td>従業者数</td> <td>12.5%</td> <td>10%</td> <td>7.5%</td> <td>0%</td> </tr> </table> <p>※ 小売年間販売額とサービス業対個人事業収入額の合算額</p>	指 標	割 合				～26年4月	27年5月～	29年4月～	30年4月～	統計カバー率※	75%	75%	75%	50%	人口	12.5%	15%	17.5%	50%	従業者数	12.5%	10%	7.5%	0%
指 標	割 合																								
	～26年4月	27年5月～	29年4月～	30年4月～																					
統計カバー率※	75%	75%	75%	50%																					
人口	12.5%	15%	17.5%	50%																					
従業者数	12.5%	10%	7.5%	0%																					
交付基準	<p>交付金額の1/2 …… 人口であん分 交付金額の1/2 …… 従業者数であん分 ※引上げ分の地方消費税に係る交付金については、社会保障財源となることを踏まえ、全額人口により按分して交付される。</p>																								
交付時期	<p>6月（前年度2月～4月の収入分） 9月（5月～7月の収入分） 12月（8月～10月の収入分） 3月（11月～1月の収入分）</p>																								

⑧ ゴルフ場利用税交付金（昭和41年6月創設）

交付金額	ゴルフ場利用税収入額の7/10						
課税標準及び税率等	<p>[課税標準] ゴルフ場の利用行為</p> <p>[税率]</p> <table border="1"> <tr> <td>区 分</td> <td>標準税率</td> <td>制限税率</td> </tr> <tr> <td>1人1日につき</td> <td>800円</td> <td>1,200円</td> </tr> </table> <p>※道府県は、ゴルフ場の整備の状況等に応じて、ゴルフ場利用税の税率に差異を設けることができ、埼玉県においては、特級（1,200円）から10級（300円）までの11段階に区分されている。</p>	区 分	標準税率	制限税率	1人1日につき	800円	1,200円
区 分	標準税率	制限税率					
1人1日につき	800円	1,200円					
交付団体	市町村						
使 途	一般財源						
交付基準	ゴルフ場利用税収入額の7/10に相当する額を、ゴルフ場利用税を納入したゴルフ場が所在する市町村に交付される。						
交付時期	<p>8月（前年度3月～7月の収入分） 12月（8月～11月の収入分） 3月（12月～2月の収入分）</p>						

⑨ 自動車取得税交付金（昭和43年7月創設 令和元年10月廃止）

交付金額	自動車取得税収入額の 95/100 (ただし、指定市以外の市町村に指定市分の交付はない)								
課税標準 及び税率等	<p>[課税標準] 自動車の取得価格</p> <p>[税率]</p> <table border="1"> <thead> <tr> <th>区 分</th> <th>税 率</th> <th>免税点</th> </tr> </thead> <tbody> <tr> <td>自家用自動車</td> <td>取得価格の3% (※)</td> <td rowspan="2">50万円</td> </tr> <tr> <td>営業用自動車・軽自動車</td> <td>取得価格の2%</td> </tr> </tbody> </table> <p>(※) 平成26年3月31日（平成20年4月1日から4月30日までを除く）までは、 自家用自動車5%、営業用自動車・軽自動車は3%が適用された。</p>	区 分	税 率	免税点	自家用自動車	取得価格の3% (※)	50万円	営業用自動車・軽自動車	取得価格の2%
区 分	税 率	免税点							
自家用自動車	取得価格の3% (※)	50万円							
営業用自動車・軽自動車	取得価格の2%								
交付団体	指定市・市町村								
使 途	一般財源 ※平成21年度より一般財源化								
交付基準	<p>市町村分 …… 交付金額の7/10</p> <p>1/2 …… 市町村道の延長であん分</p> <p>1/2 …… 市町村道の面積であん分</p> <p>指定市分 …… 交付金額の3/10</p> <p>1/2 × 指定市区域内の国県道の延長 / 県区域内の国県道の延長</p> <p>1/2 × 指定市区域内の国県道の面積 / 県区域内の国県道の面積</p>								
交付時期	<p>8月（3月過不足分+4月～7月の収入分）</p> <p>12月（8月～11月の収入分）</p> <p>3月（12月～2月の収入分+3月の収入見込額）</p>								

⑩ 環境性能割交付金（令和元年10月創設）

交付金額	環境性能割収入額の47/100（市町村分）と35/100（指定市分） ※市町村分は令和4年度以降 43/100																		
課税標準 及び税率等	<p>[課税標準] 自動車の環境性能に応じた自動車の取得</p> <p>[税率]</p> <table border="1"> <thead> <tr> <th>環境性能区分</th> <th>自家用</th> <th>営業用</th> </tr> </thead> <tbody> <tr> <td>電気自動車・燃料電池車・天然ガス自動車 ・プラグインハイブリッド自動車</td> <td rowspan="2">非課税</td> <td rowspan="2">非課税</td> </tr> <tr> <td>2030年度基準85%達成</td> </tr> <tr> <td>2030年度基準75%達成</td> <td>1%</td> <td></td> </tr> <tr> <td>2030年度基準65%達成</td> <td rowspan="2">2%</td> <td>0.5%</td> </tr> <tr> <td>2030年度基準60%達成</td> <td>1%</td> </tr> <tr> <td>上記以外</td> <td>3%</td> <td>2%</td> </tr> </tbody> </table>	環境性能区分	自家用	営業用	電気自動車・燃料電池車・天然ガス自動車 ・プラグインハイブリッド自動車	非課税	非課税	2030年度基準85%達成	2030年度基準75%達成	1%		2030年度基準65%達成	2%	0.5%	2030年度基準60%達成	1%	上記以外	3%	2%
環境性能区分	自家用	営業用																	
電気自動車・燃料電池車・天然ガス自動車 ・プラグインハイブリッド自動車	非課税	非課税																	
2030年度基準85%達成																			
2030年度基準75%達成	1%																		
2030年度基準65%達成	2%	0.5%																	
2030年度基準60%達成		1%																	
上記以外	3%	2%																	
交付団体	指定市・市町村																		
使 途	一般財源																		
交付基準	<p>市町村分 …… 交付金額の47/100（令和4年度以降は43/100）</p> <p>1/2 …… 市町村道の延長であん分</p> <p>1/2 …… 市町村道の面積であん分</p> <p>指定市分 …… 交付金額の35/100</p> <p>1/2 × 指定市区域内の国県道の延長 / 県区域内の国県道の延長</p> <p>1/2 × 指定市区域内の国県道の面積 / 県区域内の国県道の面積</p>																		
交付時期	<p>8月（前年度3月～7月の収入分）</p> <p>12月（8月～11月の収入分）</p> <p>3月（12月～2月の収入分）</p>																		

⑪ 軽油引取税交付金（昭和31年6月創設）

交付金額	軽油引取税収入額の9/10（ただし、指定市以外には交付されない）		
課税標準 及び税率等	[課税標準] 軽油の数量		
	[税率]		
	区 分	本 則	税 率
	軽油 1klにつき	15,000円	32,100円
	※平成20年4月1日から4月30日までの間は本則が適用された。		
交付団体	指定市		
使 途	一般財源 ※平成21年度より一般財源化		
交付基準	交付金額×指定市の区域内の国県道の面積／県の区域内の国県道の面積		
交付時期	8月（前年度3月～7月の収入分） 12月（8月～11月の収入分） 3月（12月～2月の収入分）		

(3) 税外収入

② 県税徴収委託金

内 容	市町村が個人の道府県民税の賦課徴収に関する事務を行うために要する費用を補償するため、交付されるもの。
交付団体	市町村
交付基準	<p>次に掲げる額の合計額が市町村に交付される。</p> <p>[平成18年度課税分以前]</p> <ol style="list-style-type: none"> ① 個人の道府県民税に係る納税通知書、特別徴収義務者を經由して納税義務者に交付する通知書等の数に60円を乗じて得た金額 ② 個人の道府県民税に係る地方団体の徴収金で当該道府県に払い込まれた金額に100分の7を乗じて得た金額 ③ 市町村が徴収した個人の道府県民税に係る地方団体の徴収金を還付・充当した場合における当該地方団体の徴収金に係る過誤納金に相当する金額 ④ 市町村が加算した③の過誤納金に係る還付加算金に相当する金額 ⑤ 市町村が交付した個人の道府県民税の納期前の納付に対する報奨金の額に相当する金額 <p>[平成19年度課税分以降]</p> <ol style="list-style-type: none"> ① 賦課決定をされた個人の道府県民税の納税義務者数に3,000円を乗じて得た金額（ただし、平成19年度及び平成20年度においては4,000円を乗じて、平成21年度及び平成22年度においては3,300円を乗じて得た金額） ② 市町村が徴収した個人の道府県民税に係る地方団体の徴収金を還付・充当した場合における当該地方団体の徴収金に係る過誤納金に相当する金額 ③ 市町村が加算した②の過誤納金に係る還付加算金に相当する金額 ④ 市町村が交付した個人の道府県民税の納期前の納付に対する報奨金の額に相当する金額 ⑤ 地方税法第37条の3（配当割額又は株式等譲渡所得割額の控除）の規定により控除されるべき額で、道府県民税の所得割から控除しきれずに市町村が還付又は充当した額
交付時期	5月、11月

第10 税 制 全 般

1 税務機構図

(令和4年4月1日現在)

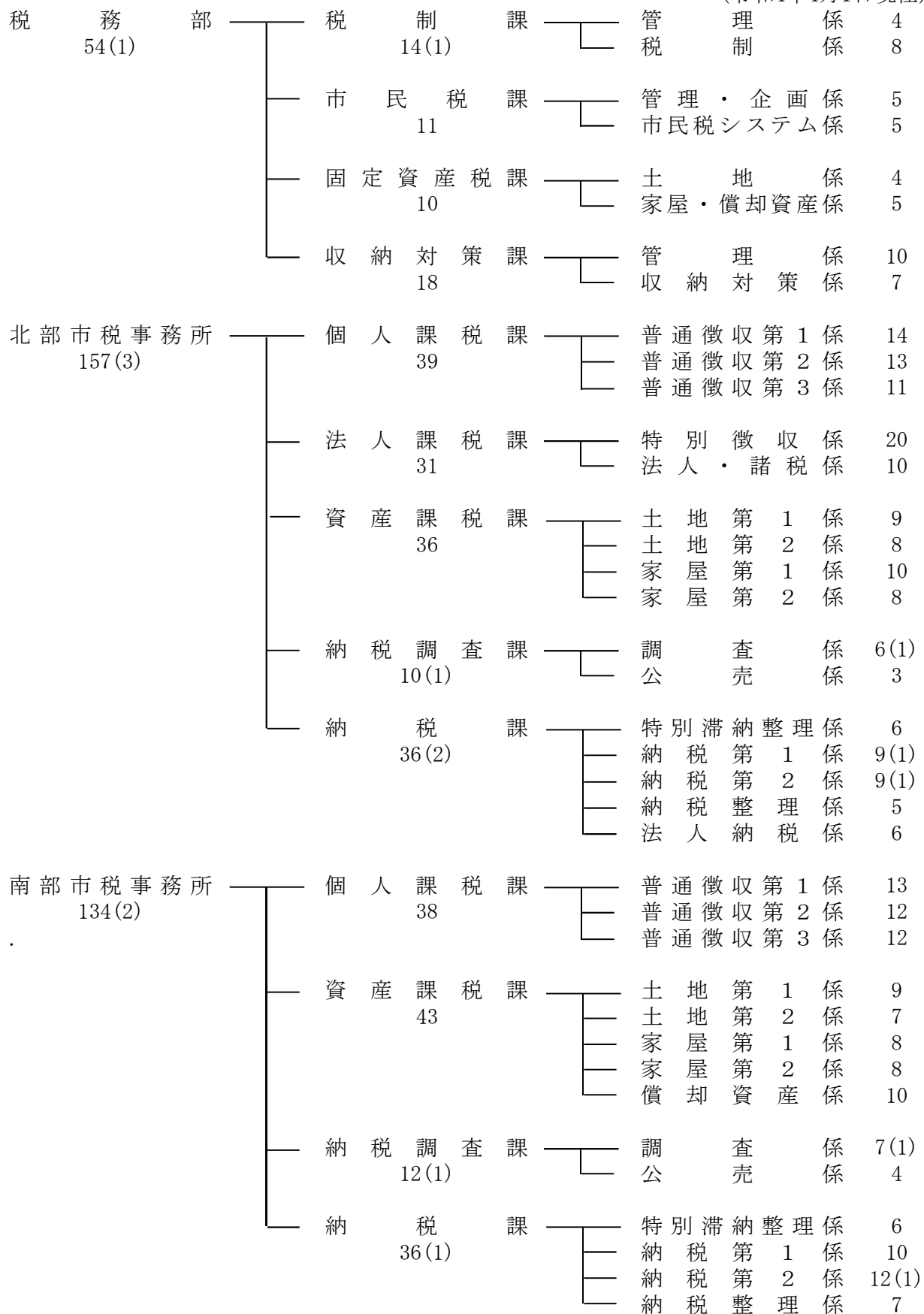

※()内の人数は再任用職員の内数。

2 税務職員の配置状況

区分	部(所)長	参事	課長	副参事	課長補佐	主幹	参与	係長	主査	主任	主事	合計
税務部	1											1
税制課		1					1					2
管理係					1				1	1	1	4
税制係					1				2	2	3	8
計		1			2		1		3	3	4	14
市民税課			1									1
管理・企画係								1		1	3	5
市民税システム係					1				1	2	1	5
計			1		1			1	1	3	4	11
固定資産税課		1										1
土地係					1					2	1	4
家屋・償却資産係					1				1	2	1	5
計		1			2				1	4	2	10
収納対策課		1										1
管理係					1				2	2	5	10
収納対策係					1				3	1	2	7
計		1			2				5	3	7	18
税務部 計	1	3	1		7		1	1	10	13	17	54
北部市税事務所	1	1		3								5
個人課税課		1										1
普通徴収第1係					1				3		10	14
普通徴収第2係								1	1	1	10	13
普通徴収第3係								1	1	1	8	11
計		1			1			2	5	2	28	39
法人課税課		1										1
特別徴収係					1					4	15	20
法人・諸税係								1	2	2	5	10
計		1			1			1	2	6	20	31
資産課税課			1									1
土地第1係					1				2		6	9
土地第2係					1				2	1	4	8
家屋第1係					1				2		7	10
家屋第2係					1				2		5	8
計			1		4				8	1	22	36
納税調査課			1									1
調査係					1				3		2	6
公売係					1				1	1		3
計			1		2				4	1	2	10
納税課			1									1
特別滞納整理係								1	2	1	2	6
納税第1係					1				3	2	3	9
納税第2係					1				2	1	5	9
納税整理係					1					2	2	5
法人納税係					1				2	2	1	6
計			1		4			1	9	8	13	36
北部市税事務所 計	1	3	3	3	12			4	28	18	85	157
南部市税事務所	1			4								5
個人課税課			1									1
普通徴収第1係								1	2	1	9	13
普通徴収第2係					1					4	7	12
普通徴収第3係					1				1	3	7	12
計			1		2			1	3	8	23	38
資産課税課			1									1
土地第1係					1				3	3	2	9
土地第2係					1				3	1	2	7
家屋第1係					1					1	6	8
家屋第2係					1					4	3	8
償却資産係								1	2	2	5	10
計			1		4			1	8	11	18	43
納税調査課			1									1
調査係					1				4		2	7
公売係					1			1	1	1	1	4
計			1		1			1	5	1	3	12
納税課			1									1
特別滞納整理係					1				1	3	1	6
納税第1係					1				3	3	3	10
納税第2係					1				4		7	12
納税整理係					1				3		3	7
計			1		4				11	6	14	36
南部市税事務所 計	1		4	4	11			3	27	26	58	134
合計	3	6	8	7	30		1	8	65	57	160	345

3 税組織の変遷

平成13年5月1日以降	<p>財政部</p> <ul style="list-style-type: none"> 税制課 — 税制係、市民税係、固定資産税係 収納対策課 <p>浦和総合行政センター</p> <ul style="list-style-type: none"> 市民税課 — 管理係、諸税係、市民税第1係、市民税第2係、市民税第3係 資産税課 — 償却資産係、土地係、家屋係 収納課 — 管理係、収納第1係、収納第2係、収納第3係 <p>大宮総合行政センター</p> <ul style="list-style-type: none"> 市民税課 — 管理係、諸税係、市民税第1係、市民税第2係、市民税第3係 資産税課 — 償却資産係、土地係、家屋係 収納課 — 管理係、収納第1係、収納第2係、収納第3係 <p>与野総合行政センター</p> <ul style="list-style-type: none"> 市民税課 — 管理係、市民税係 資産税課 — 家屋・償却資産係、土地係 収納課 — 管理係、収納係
平成14年4月1日以降	<p>財政部</p> <ul style="list-style-type: none"> 税制課 — 税制係、市民税係、固定資産税係 収納対策課 <p>浦和総合行政センター</p> <ul style="list-style-type: none"> 市民税課 — 管理係、諸税係、市民税第1係、市民税第2係、市民税第3係 資産税課 — 償却資産係、土地係、家屋係 収納課 — 管理係、収納第1係、収納第2係、収納第3係、大口担当 <p>大宮総合行政センター</p> <ul style="list-style-type: none"> 市民税課 — 管理係、諸税係、市民税第1係、市民税第2係、市民税第3係 資産税課 — 償却資産係、土地係、家屋係 収納課 — 管理係、収納第1係、収納第2係、収納第3係、高額担当 <p>与野総合行政センター</p> <ul style="list-style-type: none"> 市民税課 — 管理係、市民税係 資産税課 — 家屋・償却資産係、土地係 収納課 — 管理係、収納係
平成15年4月1日以降	<p>財政局</p> <ul style="list-style-type: none"> 税務部 <ul style="list-style-type: none"> 税制課 — 税制担当、課税調整担当 固定資産税課 — 土地担当、家屋・償却資産担当 収納対策課 — 収納対策担当、徴収管理担当、高額整理担当 <p>● 西区、北区、見沼区、中央区、桜区、浦和区、南区、緑区役所</p> <ul style="list-style-type: none"> 区民生活部 — 税務課 — 市民税担当、資産税担当、収納担当 <p>● 大宮区役所</p> <ul style="list-style-type: none"> 区民生活部 <ul style="list-style-type: none"> 税務課 — 市民税担当、資産税担当、収納担当 法人課税課 — 特別徴収担当、法人担当
平成16年4月1日以降	<p>財政局</p> <ul style="list-style-type: none"> 税務部 <ul style="list-style-type: none"> 税制課 — 税制担当、諸税担当 市民税課 — 課税調整担当、特別徴収担当、法人市民税担当 固定資産税課 — 土地担当、家屋・償却資産担当 収納対策課 — 収納対策担当、徴収管理担当、高額整理担当 <p>● 西区、北区、大宮区、見沼区、中央区、桜区、浦和区、南区、緑区役所</p> <ul style="list-style-type: none"> 区民生活部 <ul style="list-style-type: none"> 課税課 — 市民税担当、資産税担当 収納課 — 収納担当

平成17年4月1日以降

財政局

税務部

- 税制課 — 税制担当、諸税担当
- 市民税課 — 課税調整担当、特別徴収担当、法人担当
- 固定資産税課 — 土地担当、家屋・償却資産担当
- 収納対策課 — 収納対策担当、徴収管理担当、高額整理担当

● 西区、北区、大宮区、見沼区、中央区、桜区、浦和区、南区、緑区、岩槻区役所

区民生活部

- 課税課 — 市民税担当、資産税担当
- 収納課 — 収納担当

平成18年4月1日以降

財政局

税務部

- 税制課 — 税制担当、諸税担当
- 市民税課 — 課税調整担当、特別徴収担当、法人市民税担当
- 固定資産税課 — 土地担当、家屋・償却資産担当
- 収納対策課 — 収納対策担当、徴収管理担当、高額整理担当

● 西区、北区、大宮区、見沼区、中央区、桜区、浦和区、南区、緑区、岩槻区役所

区民生活部

- 課税課 — 市民税担当、資産税担当
- 収納課 — 収納担当

平成19年4月1日以降

財政局

税務部

- 税制課 — 管理係、税制係
- 市民税課 — 普通徴収係、特別徴収係、法人・諸税係
- 固定資産税課 — 土地係、家屋・償却資産係
- 収納対策課 — 収納対策係、徴収管理係、高額整理係

● 西区、北区、大宮区、見沼区、中央区、桜区、浦和区、南区、緑区、岩槻区役所

区民生活部

- 課税課 — 市民税係、資産税係
- 収納課 — 収納係

平成20年10月1日以降

財政局

税務部

- 税制課 — 管理係、税制係
- 市民税課 — 普通徴収係、特別徴収係、法人・諸税係
- 固定資産税課 — 土地係、家屋・償却資産係
- 収納対策課 — 収納対策係、徴収管理係
- 債権回収対策課 — 市税等徴収係、企画指導・回収係

● 西区、北区、大宮区、見沼区、中央区、桜区、浦和区、南区、緑区、岩槻区役所

区民生活部

- 課税課 — 市民税係、資産税係
- 収納課 — 収納係

平成23年4月1日以降

財政局

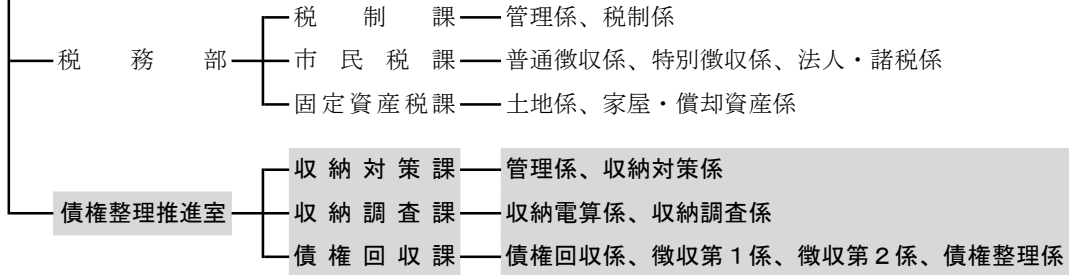

● 西区、北区、大宮区、見沼区、中央区、桜区、浦和区、南区、緑区、岩槻区役所

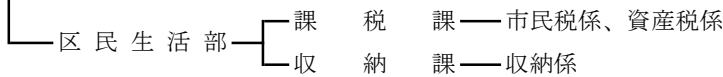

平成26年4月1日以降

財政局

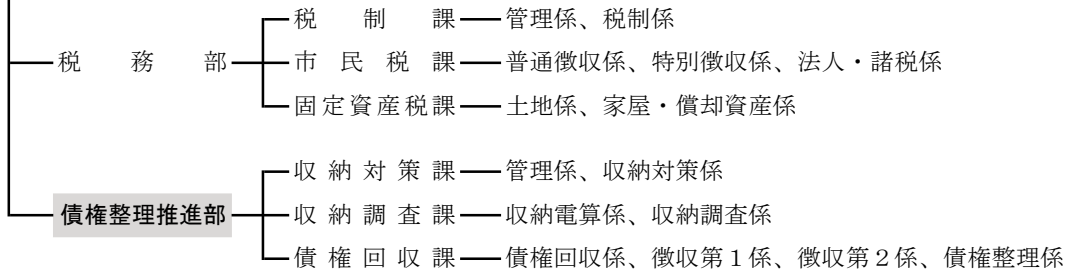

● 西区、北区、大宮区、見沼区、中央区、桜区、浦和区、南区、緑区、岩槻区役所

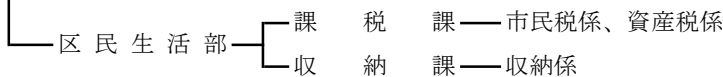

令和2年1月1日以降

財政局

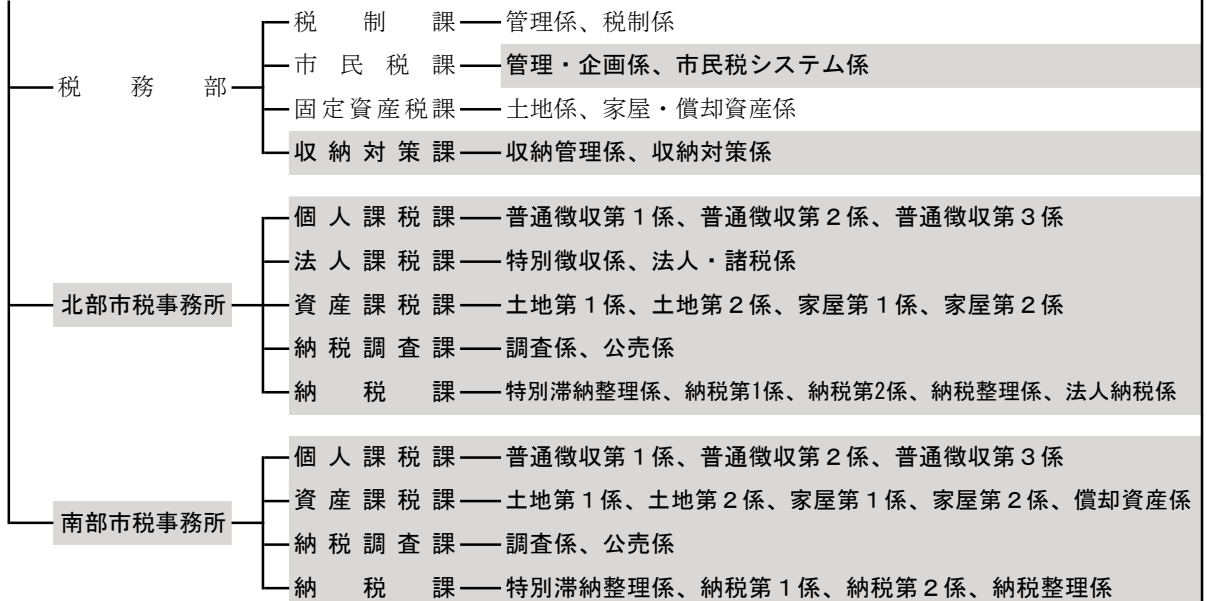

4 税務関係課に係る事務分掌（令和4年4月1日現在）

税務部	
税制課	<ol style="list-style-type: none"> (1) 市税の賦課徴収に係る事務の総合調整に関する事。 (2) 税務行政に係る調査、研究及び企画に関する事。 (3) 地方揮発油譲与税、自動車重量譲与税、地方道路譲与税、森林環境譲与税及び石油ガス譲与税並びに利子割交付金、配当割交付金、株式等譲渡所得割交付金、分離課税所得割交付金、地方消費税交付金、ゴルフ場利用税交付金、自動車取得税交付金、環境性能割交付金及び軽油引取税交付金に関する事。 (4) 固定資産評価審査委員会に関する事。 (5) 納税協力団体(他の所管に属するものを除く。)に関する事。 (6) 納税意識の啓発及び高揚に関する事。 (7) 税務職員研修(他の所管に属するものを除く。)に関する事。
市民税課	<ol style="list-style-type: none"> (1) 個人の市民税及び県民税並びに軽自動車税の種別割の賦課に係る事務の指導及び調整に関する事。 (2) 法人の市民税、市たばこ税、入湯税及び事業所税の課税に係る事務の指導及び調整に関する事。 (3) 個人の市民税の寄附金税額控除に係る法人等の指定及び特定公益信託に対する支出金の指定に関する事。 (4) 北部市税事務所個人課税課及び法人課税課並びに南部市税事務所個人課税課との連絡調整に関する事。
固定資産税課	<ol style="list-style-type: none"> (1) 固定資産の評価に係る事務の指導及び調整に関する事。 (2) 固定資産税及び都市計画税の賦課に係る事務の指導及び調整に関する事。 (3) 特別土地保有税の課税に関する事。 (4) 国有資産等所在市町村交付金に関する事。 (5) 北部市税事務所資産課税課及び南部市税事務所資産課税課との連絡調整に関する事。
収納対策課	<ol style="list-style-type: none"> (1) 市税、個人の県民税及び国民健康保険税（以下この条において「市税等」という。）の徴収金の徴収に係る事務の企画、指導及び調整に関する事。 (2) さいたま市債権管理条例の規定による市の債権の管理に係る事務の指導及び調整に関する事。 (3) さいたま市債権回収対策基本計画に基づく債権の回収の企画、指導及び調整に関する事。 (4) 市税等の徴収金の収入整理並びに還付及び充当に関する事。 (5) 滞納者（市長が定める者に限る。）に係る入学準備金又は奨学金に係る貸付金の回収に関する事。 (6) 北部市税事務所納税調査課及び納税課並びに南部市税事務所納税調査課及び納税課との連絡調整に関する事。
北部市税事務所／南部市税事務所 （北部…西区、北区、大宮区、見沼区、岩槻区の区域 南部…中央区、桜区、浦和区、南区、緑区の区域）	
個人課税課	<ol style="list-style-type: none"> (1) 個人の市民税及び県民税の調査及び賦課（他の所管に属するものを除く。）に関する事。 (2) 軽自動車税の種別割の調査及び賦課に関する事。 (3) 原動機付自転車及び小型特殊自動車の登録、変更及び廃車の申告の受付並びに標識の交付に関する事（以下この条において「標識の交付等」という。）。 (4) 市税の窓口（税関係証明の交付及び標識の交付等（試乗用標識に係るものを除く。）並びに市税、個人の県民税及び国民健康保険税（以下この条において「市税等」という。）の徴収金の徴収に関する業務を扱う窓口をいう。以下この条において同じ。）に関する事。
法人課税課	<ol style="list-style-type: none"> (1) 個人の市民税及び県民税（給与所得及び退職所得に係る特別徴収並びに公的年金等に係る特別徴収に係る特別徴収義務者に係るものに限る。）の調査及び賦課に関する事。 (2) 法人の市民税、市たばこ税、入湯税及び事業所税の調査及び課税に関する事。
資産課税課	<ol style="list-style-type: none"> (1) 固定資産（償却資産は南部市税事務所に限る。）の評価に関する事。 (2) 固定資産税（償却資産は南部市税事務所に限る。）及び都市計画税の調査及び賦課に関する事。 (3) 土地価格等縦覧帳簿及び家屋価格等縦覧帳簿の縦覧に関する事。
納税調査課	<ol style="list-style-type: none"> (1) 市税等の徴収に必要な調査に関する事。 (2) 公売に関する事。
納税課	<ol style="list-style-type: none"> (1) 市税等（給与所得に係る特別徴収に係る個人の市民税及び県民税、法人の市民税、市たばこ税、特別土地保有税、入湯税並びに事業所税に係るものは北部市税事務所に限る。）の徴収金の徴収及び納税の猶予に関する事。 (2) 市税等の徴収金の督促、催告及び滞納処分に関する事。 (3) 滞納者に係る保育料の徴収に関する事。 (4) 市税等の徴収金の徴収の囑託に関する事。 (5) 徴収の囑託を受けた他の地方団体の徴収金の徴収に関する事。 (6) 市税及び個人の県民税の徴収金の不納欠損処分に関する事。 (7) 納税貯蓄組合に関する事。

5 さいたま市税の概要

(1) 個人市民税

納税義務者	区内に住所を有する個人等 ※賦課期日：1月1日																																																																					
課税標準	均等割・・・定額課税 所得割・・・前年中の総所得金額等																																																																					
税 率	均等割・・・3,500円（年額） ※参考 県民税 1,500円（年額）																																																																					
	所得割（総合課税分）・・・8% ※参考 県民税 2%																																																																					
	※分離課税に係る課税の特例																																																																					
	<table border="1"> <thead> <tr> <th colspan="3">所得の種類</th> <th>所得額</th> <th>市民税</th> <th>県民税</th> </tr> </thead> <tbody> <tr> <td rowspan="6">譲渡所得等</td> <td rowspan="3">土地建物等（注1）</td> <td rowspan="2">長期</td> <td>一般所得</td> <td>一律</td> <td>4%</td> <td>1%</td> </tr> <tr> <td rowspan="2">特定所得（優良住宅地等）</td> <td>2,000万円以下</td> <td>3.2%</td> <td>0.8%</td> </tr> <tr> <td>2,000万円超</td> <td>4%</td> <td>1%</td> </tr> <tr> <td rowspan="2">短期</td> <td rowspan="2">軽課所得（所有期間10年超の居住用財産）</td> <td>6,000万円以下</td> <td>3.2%</td> <td>0.8%</td> </tr> <tr> <td>6,000万円超</td> <td>4%</td> <td>1%</td> </tr> <tr> <td>一般所得</td> <td>一律</td> <td>7.2%</td> <td>1.8%</td> </tr> <tr> <td>軽減所得（国又は地方公共団体に譲渡した場合）</td> <td>一律</td> <td>4%</td> <td>1%</td> </tr> <tr> <td colspan="3">株式等（注2）</td> <td>一律</td> <td>4%</td> <td>1%</td> </tr> <tr> <td colspan="3">上場株式等に係る配当所得等（注2）</td> <td>一律</td> <td>4%</td> <td>1%</td> </tr> <tr> <td colspan="3">先物取引に係る雑所得等</td> <td>一律</td> <td>4%</td> <td>1%</td> </tr> <tr> <td colspan="3">利子所得等（注2）</td> <td>一律</td> <td>—</td> <td>5%</td> </tr> <tr> <td colspan="3">退職所得（注3）</td> <td>一律</td> <td>6%</td> <td>4%</td> </tr> </tbody> </table>				所得の種類			所得額	市民税	県民税	譲渡所得等	土地建物等（注1）	長期	一般所得	一律	4%	1%	特定所得（優良住宅地等）	2,000万円以下	3.2%	0.8%	2,000万円超	4%	1%	短期	軽課所得（所有期間10年超の居住用財産）	6,000万円以下	3.2%	0.8%	6,000万円超	4%	1%	一般所得	一律	7.2%	1.8%	軽減所得（国又は地方公共団体に譲渡した場合）	一律	4%	1%	株式等（注2）			一律	4%	1%	上場株式等に係る配当所得等（注2）			一律	4%	1%	先物取引に係る雑所得等			一律	4%	1%	利子所得等（注2）			一律	—	5%	退職所得（注3）			一律	6%	4%
	所得の種類			所得額	市民税	県民税																																																																
	譲渡所得等	土地建物等（注1）	長期	一般所得	一律	4%	1%																																																															
				特定所得（優良住宅地等）	2,000万円以下	3.2%	0.8%																																																															
			2,000万円超		4%	1%																																																																
		短期	軽課所得（所有期間10年超の居住用財産）	6,000万円以下	3.2%	0.8%																																																																
				6,000万円超	4%	1%																																																																
		一般所得	一律	7.2%	1.8%																																																																	
	軽減所得（国又は地方公共団体に譲渡した場合）	一律	4%	1%																																																																		
	株式等（注2）			一律	4%	1%																																																																
	上場株式等に係る配当所得等（注2）			一律	4%	1%																																																																
先物取引に係る雑所得等			一律	4%	1%																																																																	
利子所得等（注2）			一律	—	5%																																																																	
退職所得（注3）			一律	6%	4%																																																																	
注1）取得した日の翌日から譲渡した年の1月1日までの所有期間が5年を超える場合は、「長期譲渡所得」になる。																																																																						
注2）利子等は道府県民税利子割として、上場株式等に係る配当所得等（平成28年1月1日以降に支払を受ける特定公社債等の利子等含む）及び上場株式等に係る譲渡所得等は道府県民税配当割及び道府県民税株式等譲渡所得割として特別徴収された後、一定金額が市町村に交付される。																																																																						
注3）退職金の支払を受けるときに税額が現年分離課税（特別徴収）される。収入が極端に減少する翌年度に課税される負担を軽減するほか、所得額の算出方法などにおいて給与所得に比べて有利な扱いがなされている。																																																																						

(2) 法人市民税

納税義務者	区内に事務所又は事業所を有する法人等		
課税標準	均等割・・・定額課税 法人税割・・・連結申告法人以外の法人：法人税額 連結申告法人：個別帰属法人税額		
税 率	均等割・・・		
	法人の区分	区内の従業者数	
		50人以下	50人超
	公共法人、公益法人（均等割を課することができないもの以外のもの）、収益事業を行う人格のない社団等	5万円	
	資本金等の額が1千万円以下	5万円	12万円
	資本金等の額が1千万円を超え1億円以下	13万円	15万円
	資本金等の額が1億円を超え10億円以下	16万円	40万円
	資本金等の額が10億円を超え50億円以下	41万円	175万円
	資本金等の額が50億円超	41万円	300万円
	<p>※平成27年4月1日以後に開始する事業年度については「資本金等の額」が「資本金＋資本準備金」又は「出資金」の額を下回る場合、「資本金＋資本準備金」又は「出資金」の額が均等割の税率適用区分の基準となる。</p> <p>法人税割・・・法人税額の8.4%（資本金の額もしくは出資金の額が1億円以下でかつ、法人税額が1千万円以下である法人にあつては6.0%）</p>		

(3) 固定資産税

課税客体	土地、家屋及び償却資産		
納税義務者	土地、家屋及び償却資産の所有者 ※賦課期日：1月1日		
課税標準	土地、家屋及び償却資産の価格 ※土地及び家屋は3年ごとに評価替え		
税 率	1.4%		

(4) 軽自動車税 (種別割)

課税客体	原動機付自転車、軽自動車、小型特殊自動車及び二輪の小型自動車			
納税義務者	軽自動車等の所有者 ※賦課期日：4月1日			
税 率	○原動機付自転車			
	車 種 区 分	税率		
	総排気量50cc以下のもの、 又は定格出力0.6kw以下のもの	2,000円		
	二輪のもので、総排気量が50cc超90cc以下のもの、 又は定格出力0.6kw超0.8kw以下のもの	2,000円		
	二輪のもので、総排気量が90cc超125cc以下のもの、 又は定格出力0.8kw超1.0kw以下のもの	2,400円		
	三輪以上のもので、総排気量20cc超50cc以下のもの、 又は定格出力0.25kw超0.6kw以下のもの	3,700円		
	○軽自動車			
	車 種 区 分	税率1 ※1	税率2 ※2	
	二輪のもの (側車付きのものを含む)	3,600円		
	三輪のもの	3,100円	3,900円	
	四輪以上のもので乗用のもの	営業用	5,500円	6,900円
		自家用	7,200円	10,800円
	四輪以上のもので貨物用のもの	営業用	3,000円	3,800円
		自家用	4,000円	5,000円
	専ら雪上を走行するもの	3,600円		
	○小型特殊自動車			
	車 種 区 分	税率		
農耕作業用のもの	2,400円			
その他のもの	5,900円			
○二輪の小型自動車				
車 種 区 分	税率			
総排気量が250cc超のもの	6,000円			
※1 平成27年3月31日以前に新規検査(車検)を受けた車両に適用 ※2 平成27年4月1日以降に新規検査(車検)を受けた車両に適用				

※軽自動車税（種別割）の税率の特例

○重課税率

車種区分	(1)従来税率	(2)新税率	(3)重課税率
三輪	3,100円	3,900円	4,600円
四輪以上			
乗用 営業用	5,500円	6,900円	8,200円
乗用 自家用	7,200円	10,800円	12,900円
貨物用 営業用	3,000円	3,800円	4,500円
貨物用 自家用	4,000円	5,000円	6,000円

(1)従来税率

平成27年3月31日以前に最初の新規検査を受けた車両

(2)新税率

平成27年4月1日以降に最初の新規検査を受けた車両

(3)重課税率

賦課期日（4月1日）時点で、最初の新規検査から13年を軽課している車両

※ただし「電気軽自動車」「天然ガス軽自動車」「ハイブリッド軽自動車」「被けん引車」等に関しては重課税率は適用されない。

○軽課税率

車種区分	(4)軽課75%軽減	(5)軽課50%軽減	(6)軽課25%軽減
三輪	1,000円	—	—
四輪以上			
乗用 営業用	1,800円	3,500円	5,200円
乗用 自家用	2,700円	—	—
貨物用 営業用	1,000円	—	—
貨物用 自家用	1,300円	—	—

(4)軽課75%軽減

令和3年4月1日から令和4年3月31日に最初の新規検査を受けた車両のうち、電気軽自動車及び天然ガス軽自動車（平成30年排出ガス規制適合車両または平成21年排出ガス規制適合かつ平成21年排出ガス基準値より10%以上窒素酸化物の排出量が少ない車両）。

(5)軽課50%軽減

令和3年4月1日から令和4年3月31日に最初の新規検査を受けた車両のうち、令和12年度燃費基準を90%達成かつ令和2年度燃費基準を達成した車両（※の条件を満たすもの）

(6)軽課25%軽減

令和3年4月1日から令和4年3月31日に最初の新規検査を受けた車両のうち、令和12年度燃費基準を70%達成かつ令和2年度燃費基準を達成した車両（※の条件を満たすもの）

（※）平成30年排出ガス規制適合かつ平成30年排出ガス基準値より50%以上窒素酸化物等の排出量が少ないまたは平成17年排出ガス規制適合かつ平成17年排出ガス基準値より75%以上窒素酸化物等の排出量が少ない

税 率

(5) 軽自動車税（環境性能割）

課税客体	三輪以上の軽自動車（特殊自動車を除く）
納税義務者	軽自動車の取得者
課税標準	軽自動車の通常の取得価額
税 率	0～2%（環境性能等に応じて税率が決定）

(6) 市たばこ税

課税客体	売渡し等に係る製造たばこ
納税義務者	製造たばこの製造者、特定販売業者及び卸売販売業者
課税標準	売渡し等に係る製造たばこの本数
税 率	1,000本につき6,552円

(7) 特別土地保有税（平成15年度より課税停止）

課税客体	土地の保有（保有分）又は土地の取得（取得分）
納税義務者	土地の保有者又は取得者
税 額	○保有分・・・土地の取得価格×税率（1.4%）－固定資産税相当額 ○取得分・・・土地の取得価格×税率（3.0%）－不動産取得税相当額

(8) 入湯税

課税客体	鉱泉浴場における入湯行為
納税義務者	鉱泉浴場における入湯客
税 率	1人1日 150円 ※ 次に掲げる者は課税免除 ・義務教育終了前の者 ・共同浴場又は一般公衆浴場に入湯する者 ・日帰り客の利用に供される施設に入湯する者
使 途	・地方税法第701条に掲げる事業 (例) 観光の振興に要する費用

(9) 事業所税

課税客体	事業所等において法人又は個人の行う事業	
納税義務者	事業所等において事業を行う者	
課税標準	○資産割・・・事業所床面積 ○従業者割・・・従業者給与総額	
税 率	○資産割・・・600円/㎡	※免税点：1,000㎡
	○従業者割・・・0.25%	※免税点：100人
使 途	<ul style="list-style-type: none"> ・地方税法第701条の73各号に掲げる事業 (例) 市街地開発事業その他の都市環境の整備及び改善に必要な事業で一定のもの 	

(10) 都市計画税

課税客体	土地及び家屋
納税義務者	市街化区域内に所在する土地及び家屋の所有者
課税標準	土地及び家屋の価格
税 率	0.3%
使 途	<ul style="list-style-type: none"> ・都市計画法に基づいて行う都市計画事業に要する経費 ・土地区画整理法に基づいて行う土地区画整理事業に要する経費

(11) 国有資産等所在市町村交付金

交付客体	<ul style="list-style-type: none"> ○固定資産を所有する国又は地方公共団体以外の者が使用している固定資産 ○空港の用に供する固定資産 ○国有林野に係る固定資産 ○発電所、変電所又は送電施設の用に供する固定資産 ○水道施設若しくは工業用水道施設のうちダム以外のものの用に供する土地又は水道若しくは工業用水道の用に供するダムの用に供する固定資産で、政令で定めるもの ○国家備蓄施設の用に供する固定資産
交付者	国又は地方公共団体 ※算定期日：前年の3月31日
算定標準	土地、家屋及び償却資産の国有財産台帳等の価格
算定率	1.4%

6 税証明等交付件数の推移（平成29年度～令和3年度）

※平成26年10月に証明手数料の改定を行い1件300円。ただし、コンビニエンスストア、自動交付機で取得する場合の手数料は200円。

平成29年度

（単位：件、円）

種類	手数料 (円)	区役所		支所・市民の窓口		自動 交付機	コン ビニ	郵便局	合計（件）			手数料計 (円)	
		有料	無料	有料	無料				有料	無料	合計		
市 県 民 税 関 係	所得証明書	300	101,626	4,002	53,326	742	11,317	2,789	162	169,220	4,744	173,964	49,351,300
	課税証明書	300	19,584	29	8,999	2	7,724	1,485	46	37,838	31	37,869	10,428,900
	非課税証明書	300	25,400	741	12,029	38	2,674	893	92	41,088	779	41,867	11,969,100
	小計	—	146,610	4,772	74,354	782	21,715	5,167	300	248,146	5,554	253,700	71,749,300
営業証明書	300	1,281	3	426	0	—	—	—	—	1,707	3	1,710	512,100
固 定 資 産 関 係	公租証明書	300	16,053	107	4,575	0	—	—	0	20,628	107	20,735	6,188,400
	評価証明書	300	31,955	9,142	7,883	349	—	—	17	39,855	9,491	49,346	11,956,500
	資産証明書	300	71	8	116	0	—	—	0	187	8	195	56,100
	名寄帳（証明）	300	196	2	77	0	—	—	—	273	2	275	81,900
	名寄帳（閲覧用）	300	8,522	1,132	1,948	0	—	—	—	10,470	1,132	11,602	3,141,000
	無資産・未登録証明書	300	434	26	—	—	—	—	—	434	26	460	130,200
	借地借家人等用閲覧	300	149	2	—	—	—	—	—	149	2	151	44,700
	小計	—	57,380	10,419	14,599	349	—	—	17	71,996	10,768	82,764	21,598,800
納税証明書	300	17,023	12	4,335	2	1,249	388	10	23,005	14	23,019	6,736,500	
納税証明書（継続検査用）	無料	—	7,053	—	5,324	—	—	—	—	12,377	12,377	—	
公 図	300	2,719	41	—	—	—	—	—	2,719	41	2,760	815,700	
台 帳 閲 覧	300	1,067	240	—	—	—	—	—	1,067	240	1,307	320,100	
路 線 価 図 閲 覧	無料	—	87	—	—	—	—	—	—	87	87	—	
合 計	—	226,080	22,627	93,714	6,457	22,964	5,555	327	348,640	29,084	377,724	101,732,500	

平成30年度

（単位：件、円）

種類	手数料 (円)	区役所		支所・市民の窓口		自動 交付機	コン ビニ	郵便局	合計（件）			手数料計 (円)	
		有料	無料	有料	無料				有料	無料	合計		
市 県 民 税 関 係	所得証明書	300	81,669	3,501	47,953	783	10,996	3,143	134	143,895	4,284	148,179	41,750,500
	課税証明書	300	20,030	33	8,795	2	8,030	1,770	47	38,672	35	38,707	10,620,600
	非課税証明書	300	24,743	597	11,644	42	2,772	994	85	40,238	639	40,877	11,694,300
	小計	—	126,442	4,131	68,392	827	21,798	5,907	266	222,805	4,958	227,763	64,065,400
営業証明書	300	1,263	0	462	0	—	—	—	—	1,725	0	1,725	517,500
固 定 資 産 関 係	公租証明書	300	16,585	44	4,907	0	—	—	0	21,492	44	21,536	6,447,600
	評価証明書	300	32,273	8,934	7,861	445	—	—	0	40,134	9,379	49,513	12,040,200
	資産証明書	300	118	0	28	0	—	—	0	146	0	146	43,800
	名寄帳（証明）	300	553	4	96	0	—	—	—	649	4	653	194,700
	名寄帳（閲覧用）	300	9,019	1,225	2,006	13	—	—	—	11,025	1,238	12,263	3,307,500
	無資産・未登録証明書	300	439	33	—	—	—	—	—	439	33	472	131,700
	借地借家人等用閲覧	300	286	14	—	—	—	—	—	286	14	300	85,800
	小計	—	59,273	10,254	14,898	458	0	0	0	74,171	10,712	84,883	22,251,300
納税証明書	300	20,852	6	5,313	1	1,369	487	8	28,029	7	28,036	8,215,200	
納税証明書（継続検査用）	無料	—	7,689	—	5,710	—	—	—	0	13,399	13,399	—	
公 図	300	2,404	18	—	—	—	—	—	2,404	18	2,422	721,200	
台 帳 閲 覧	300	949	24	—	—	—	—	—	949	24	973	284,700	
路 線 価 図 閲 覧	無料	—	39	—	—	—	—	—	0	39	39	—	
合 計	—	211,183	22,161	89,065	6,996	23,167	6,394	274	330,083	29,157	359,240	96,055,300	

令和元年度

(単位：件、円)

種類	手数料 (円)	市税事務所		区民課・支所等		自動 交付機	コン ビニ	郵便局	合計 (件)			手数料計 (円)	
		有料	無料	有料	無料				有料	無料	合計		
市 県 民 税	所得・課税・非課税 (全部事項証明)	300※	63,546	2,031	63,756	324	9,059	5,131	172	141,664	2,355	144,019	41,072,600
	所得・課税・非課税 (一部事項証明)	300※	14,318	61	10,872	12	5,156	1,600	36	31,982	73	32,055	8,912,500
	小計	—	77,864	2,092	74,628	336	14,215	6,731	208	173,646	2,428	176,074	49,985,100
営 業 証 明 書	300	1,153	0	432	0	—	—	—	—	1,585	0	1,585	475,500
固 定 資 産 税	公 租 証 明 書	300	17,398	34	5,074	0	—	—	2	22,474	34	22,508	6,742,200
	評 価 証 明 書	300	33,319	8,538	8,178	177	—	—	2	41,499	8,715	50,214	12,449,700
	資 産 証 明 書	300	113	7	20	0	—	—	0	133	7	140	39,900
	名 寄 帳 (証 明)	300	343	0	110	0	—	—	—	453	0	453	135,900
	名 寄 帳 (閲 覧 用)	300	8,151	865	2,025	10	—	—	—	10,176	875	11,051	3,052,800
	無 資 産 ・ 未 登 録 証 明 書	300	394	22	—	—	—	—	—	394	22	416	118,200
	借 地 借 家 人 等 用 閲 覧	300	240	10	—	—	—	—	—	240	10	250	72,000
	公 函	300	1,979	10	—	—	—	—	—	1,979	10	1,989	593,700
	台 帳 閲 覧	300	570	6	—	—	—	—	—	570	6	576	171,000
	路 線 価 値 閲 覧	無料	—	42	—	—	—	—	—	0	42	42	—
小 計	—	62,507	9,534	15,407	187	0	0	4	77,918	9,721	87,639	23,375,400	
納 税 証 明 書	300	19,442	8	4,989	1	1,038	571	12	26,052	9	26,061	7,653,200	
納 税 証 明 書 (継 続 検 査 用)	無料	—	7,654	—	5,223	—	—	—	—	12,877	12,877	—	
合 計	—	160,966	19,288	95,456	5,747	15,253	7,302	224	279,201	25,035	304,236	81,489,200	

※200円での交付件数も含む

令和2年度

(単位：件、円)

種類	手数料 (円)	市税事務所		区民課・支所等		自動 交付機	コン ビニ	郵便局	合計 (件)			手数料計 (円)	
		有料	無料	有料	無料				有料	無料	合計		
市 県 民 税	所得・課税・非課税 (全部事項証明)	300※	75,427	3,342	46,605	1,025	廃止	10,927	254	133,213	4,367	137,580	38,870,500
	所得・課税・非課税 (一部事項証明)	300※	6,518	173	3,104	62	廃止	1,046	43	10,711	235	10,946	3,108,700
	小計	—	81,945	3,515	49,709	1,087	—	11,973	297	143,924	4,602	148,526	41,979,200
営 業 証 明 書	300	975	35	362	0	—	—	—	—	1,337	35	1,372	401,100
固 定 資 産 税	公 租 証 明 書	300	16,047	728	4,883	7	—	—	1	20,931	735	21,666	6,279,900
	評 価 証 明 書	300	28,942	8,081	7,610	222	—	—	7	36,559	8,303	44,862	10,967,700
	資 産 証 明 書	300	109	4	14	0	—	—	0	123	4	127	36,900
	名 寄 帳 (証 明)	300	437	14	113	0	—	—	—	550	14	564	165,000
	名 寄 帳 (閲 覧 用)	300	7,800	493	2,005	9	—	—	—	9,805	502	10,307	2,941,500
	無 資 産 ・ 未 登 録 証 明 書	300	525	17	—	—	—	—	—	525	17	542	157,500
	借 地 借 家 人 等 用 閲 覧	300	278	5	—	—	—	—	—	278	5	283	83,400
	公 函	300	1,939	11	—	—	—	—	—	1,939	11	1,950	581,700
	台 帳 閲 覧	300	0	0	—	—	—	—	—	0	0	0	0
	路 線 価 値 閲 覧	無料	—	66	—	—	—	—	—	0	66	66	—
小 計	—	56,077	9,419	14,625	238	—	0	8	70,710	9,657	80,367	21,213,600	
納 税 証 明 書	300	46,966	2,452	3,580	842	廃止	1,171	25	51,742	3,294	55,036	7,451,500	
納 税 証 明 書 (継 続 検 査 用)	無料	—	7,600	—	5,822	—	—	—	—	13,422	13,422	—	
合 計	—	185,963	23,021	68,276	7,989	0	13,144	330	267,713	31,010	298,723	71,045,400	

※200円での交付件数も含む

令和3年度

(単位：件、円)

種類	手数料 (円)	市税事務所		区民課・支所等		自動 交付機	コン ビニ	郵便局	合計(件)			手数料計 (円)	
		有料	無料	有料	無料				有料	無料	合計		
市 県 民 税	所得・課税・非課税 (全部事項証明)	300※	70,833	2,831	40,998	701	廃止	18,287	176	130,294	3,532	133,826	37,258,600
	所得・課税・非課税 (一部事項証明)	300※	4,216	97	2,222	29	廃止	2,091	32	8,561	126	8,687	2,359,000
	小計	—	75,049	2,928	43,220	730	—	20,378	208	138,855	3,658	142,513	39,617,600
営 業 証 明 書	300	816	4	316	0	—	—	—	—	1,132	4	1,136	339,600
固 定 資 産 税	公租証明書	300	18,359	14	5,519	4	—	—	2	23,880	18	23,898	7,150,800
	評価証明書	300	32,110	8,254	8,551	242	—	—	9	40,670	8,496	49,166	12,214,200
	資産証明書	300	123	161	35	1	—	—	0	158	162	320	47,400
	名寄帳(証明)	300	200	4	76	0	—	—	—	276	4	280	82,800
	名寄帳(閲覧用)	300	8,324	307	2,246	2	—	—	—	10,570	309	10,879	3,171,000
	無資産・未登録証明書	300	470	6	—	—	—	—	—	470	6	476	141,000
	借地借家人等用閲覧	300	303	11	—	—	—	—	—	303	11	314	90,900
	公 図	300	1,513	5	—	—	—	—	—	1,513	5	1,518	453,900
	台帳閲覧	300	0	0	—	—	—	—	—	0	0	0	0
	路線価図閲覧	無料	—	39	—	—	—	—	—	0	39	39	—
小計	—	61,402	8,801	16,427	249	—	0	11	77,840	9,050	86,890	23,352,000	
納税証明書	300	13,051	537	3,264	201	廃止	1,719	3	18,037	738	18,775	6,866,800	
納税証明書(継続検査用)	無料	—	7,670	—	5,865	—	—	—	—	13,535	13,535	—	
合 計	—	150,318	19,940	63,227	7,045	0	22,097	222	235,864	26,985	262,849	70,176,000	

※200円での交付件数も含む

●コンビニエンスストアでの税証明交付件数

(単位：件)

年度	所得・課税(非課税)証明	納税証明	合計	前年度比
平成24年度	99	8	107	—
平成25年度	653	54	707	561%
平成26年度	1,467	134	1,601	126%
平成27年度	2,419	169	2,588	62%
平成28年度	3,899	278	4,177	61%
平成29年度	5,167	388	5,555	33%
平成30年度	5,907	487	6,394	15%
令和元年度	6,731	571	7,302	14%
令和2年度	11,973	1171	13,144	80%
令和3年度	20,378	1719	22,097	68%

第11 不服申立・訴訟等

1 不服申立て発生件数の推移（平成29年度～令和3年度）

年 度			要処理件数			処理済件数					翌年度への繰越					
			前年度より繰越	本年度発生	計	却下	棄却	一部取消	全部取消	取下	計	国又は他の地方公共団体の決定の繰越に伴うもの	その他	計		
平成29年度	賦課	市民税	個人分	0	4	4	3	1	0	0	0	4	0	0	0	
			法人分	0	0	0	0	0	0	0	0	0	0	0	0	0
		固定資産税		3	0	3	0	3	0	0	0	3	0	0	0	0
		その他の税		1	1	2	0	2	0	0	0	2	0	0	0	0
	徴収	滞納処分		0	8	8	1	3	0	0	0	4	0	4	4	
		その他		1	2	3	0	1	0	1	0	2	0	1	1	
	合 計			5	15	20	4	10	0	1	0	15	0	5	5	
平成30年度	賦課	市民税	個人分	0	1	1	0	0	0	0	0	0	0	1	1	
			法人分	0	0	0	0	0	0	0	0	0	0	0	0	
		固定資産税		0	1	1	0	0	1	0	0	0	0	0	0	0
		その他の税		0	0	0	0	0	0	0	0	0	0	0	0	0
	徴収	滞納処分		4	5	9	4	4	0	0	1	9	0	0	0	
		その他		1	0	1	0	1	0	0	0	1	0	0	0	
	合 計			5	7	12	4	5	1	0	1	10	0	1	1	
令和元年度	賦課	市民税	個人分	1	1	2	0	1	0	0	0	1	0	1	1	
			法人分	0	0	0	0	0	0	0	0	0	0	0	0	
		固定資産税		0	0	0	0	0	0	0	0	0	0	0	0	0
		その他の税		0	0	0	0	0	0	0	0	0	0	0	0	0
	徴収	滞納処分		0	3	3	2	0	0	0	1	3	0	0	0	
		その他		0	2	2	1	0	0	0	0	1	0	1	1	
	合 計			1	6	7	3	1	0	0	1	5	0	2	2	
令和2年度	賦課	市民税	個人分	1	2	3	0	2	0	0	0	2	0	0	0	
			法人分	0	0	0	0	0	0	0	0	0	0	0	0	
		固定資産税		0	3	3	0	2	0	0	0	2	0	0	0	
		その他の税		0	1	1	0	1	0	0	0	1	0	0	0	
	徴収	滞納処分		1	1	2	0	1	0	0	0	1	0	0	0	
		その他		0	0	0	0	0	0	0	0	0	0	0	0	
	合 計			2	7	9	0	6	0	0	0	6	0	0	0	
令和3年度	賦課	市民税	個人分	1	0	1	0	1	0	0	0	1	0	0	0	
			法人分	0	0	0	0	0	0	0	0	0	0	0	0	
		固定資産税		1	4	5	1	3	0	0	0	4	0	0	0	
		その他の税		0	0	0	0	0	0	0	0	0	0	0	0	
	徴収	滞納処分		1	4	5	3	2	0	0	0	5	0	0	0	
		その他		0	0	0	0	0	0	0	0	0	0	0	0	
	合 計			3	8	11	4	6	0	0	0	10	0	0	0	

◇「市町村税課税状況等の調」により作成

2 訴訟件数の推移（平成29年度～令和3年度）

年 度			前年度 末係属 件数 A	本年度 中発生 件数 B	計 C(A+B)	当該年 度中の 完結件 数 D	Dの完結事由内訳					当該年 度末係 属件数 E(C-D)	Eの係属審級内容		
							取下	却下	勝訴	一部 敗訴	敗訴		1 審	2 審	3 審
平成 29 年度	賦課	市民税	個人分	0	0	0	0	0	0	0	0	0	0	0	0
			法人分	0	0	0	0	0	0	0	0	0	0	0	0
		固定資産税	1	0	1	1	0	0	1	0	0	0	0	0	0
		その他の税	0	0	0	0	0	0	0	0	0	0	0	0	0
	徴収	滞納処分	0	2	2	0	0	0	0	0	0	2	2	0	0
		その他	0	0	0	0	0	0	0	0	0	0	0	0	0
合 計			1	2	3	1	0	0	1	0	0	2	2	0	0
平成 30 年度	賦課	市民税	個人分	0	0	0	0	0	0	0	0	0	0	0	0
			法人分	0	0	0	0	0	0	0	0	0	0	0	0
		固定資産税	0	1	1	0	0	0	0	0	0	1	1	0	0
		その他の税	0	0	0	0	0	0	0	0	0	0	0	0	0
	徴収	滞納処分	2	0	2	0	0	0	0	0	0	2	2	0	0
		その他	0	2	2	0	0	0	0	0	0	2	2	0	0
合 計			2	3	5	0	0	0	0	0	5	5	0	0	
令和 元 年度	賦課	市民税	個人分	0	0	0	0	0	0	0	0	0	0	0	0
			法人分	0	0	0	0	0	0	0	0	0	0	0	0
		固定資産税	1	0	1	0	0	0	0	0	0	1	1	0	0
		その他の税	0	0	0	0	0	0	0	0	0	0	0	0	0
	徴収	滞納処分	0	0	0	0	0	0	0	0	0	0	0	0	0
		その他	4	1	5	0	0	2	0	0	0	3	3	0	0
合 計			5	1	6	0	0	2	0	0	0	4	4	0	0
令和 2 年度	賦課	市民税	個人分	0	0	0	0	0	0	0	0	0	0	0	0
			法人分	0	0	0	0	0	0	0	0	0	0	0	0
		固定資産税	1	0	1	0	0	0	0	0	0	1	1	0	0
		その他の税	0	0	0	0	0	0	0	0	0	0	0	0	0
	徴収	滞納処分	2	0	2	0	0	0	0	0	0	2	0	2	0
		その他	1	0	1	0	0	0	0	0	0	1	1	0	0
合 計			4	0	4	0	0	0	0	0	0	4	2	2	0
令和 3 年度	賦課	市民税	個人分	0	0	0	0	0	0	0	0	0	0	0	0
			法人分	0	0	0	0	0	0	0	0	0	0	0	0
		固定資産税	1	0	1	1	0	0	1	0	0	0	0	0	0
		その他の税	0	0	0	0	0	0	0	0	0	0	0	0	0
	徴収	滞納処分	2	0	2	0	0	0	0	0	0	2	0	2	0
		その他	1	0	1	0	0	0	0	0	0	1	1	0	0
合 計			4	0	4	1	0	0	1	0	0	3	1	2	0

◇「市町村税課税状況等の調」により作成(固定資産評価審査委員会の決定の取消訴訟は「賦課」「固定資産税」欄に計上)

3 固定資産評価審査委員会審査申出処理件数及び 固定資産課税台帳閲覧件数の推移（平成25年度～令和4年度）

年 度	審査申出の処理状況					閲覧（縦覧）の状況		
	申出	取下	決定内容			縦覧件数	閲覧件数	
			却下	棄却	認容			
平成25年度	土地	1	0	1	0	0	62	4,658
	家屋	0	0	0	0	0	43	2,614
	償却資産	0	0	0	0	0	—	168
	合計	1	0	1	0	0	105	7,440
平成26年度	土地	3	0	2	1	0	60	4,620
	家屋	0	0	0	0	0	37	2,697
	償却資産	0	0	0	0	0	—	231
	合計	3	0	2	1	0	97	7,548
平成27年度	土地	8	0	0	8	0	80	4,647
	家屋	3	0	0	3	0	57	2,912
	償却資産	0	0	0	0	0	—	193
	合計	11	0	0	11	0	137	7,752
平成28年度	土地	1	0	0	0	1	63	4,856
	家屋	1	0	0	1	0	46	2,847
	償却資産	0	0	0	0	0	—	221
	合計	2	0	0	1	1	109	7,924
平成29年度	土地	0	0	0	0	0	57	4,819
	家屋	1	0	0	0	1	43	2,753
	償却資産	0	0	0	0	0	—	241
	合計	1	0	0	0	1	100	7,813
平成30年度	土地	9	0	3	2	2	74	4,773
	家屋	1	0	1	0	0	53	2,741
	償却資産	0	0	0	0	0	—	204
	合計	10	0	4	2	2	127	7,718
令和元年度	土地	0	0	0	0	0	71	4,567
	家屋	0	0	0	0	0	58	2,623
	償却資産	0	0	0	0	0	—	204
	合計	0	0	0	0	0	129	7,394
令和2年度	土地	0	0	0	0	0	49	4,295
	家屋	0	0	0	0	0	42	2,299
	償却資産	0	0	0	0	0	—	168
	合計	0	0	0	0	0	91	6,762
令和3年度	土地	9	0	0	5	0	62	3,999
	家屋	1	0	0	0	0	54	2,368
	償却資産	0	0	0	0	0	—	184
	合計	10	0	0	5	0	116	6,551
令和4年度	土地	0	0	0	5	0	45	3,442
	家屋	0	0	0	0	0	34	2,047
	償却資産	0	0	0	0	0	—	179
	合計	0	0	0	5	0	79	5,668

(注) 令和4年8月末日現在。認容については、一部認容も含む。
太枠は、評価替えの年度です。

参 考 资 料

参考資料

1 市税の徴収に要する経費等の推移（平成29年度～令和4年度）

（単位：千円）

区 分		平成29年度	平成30年度	令和元年度	令和2年度	令和3年度	令和4年度 (見込)	
税 収 入 額	計	297,327,215	302,645,788	308,004,520	309,374,667	308,287,007	311,206,319	
	市 税 ①	233,980,906	265,177,813	274,011,537	274,685,901	273,786,943	276,932,003	
	個 人 県 民 税	63,346,309	37,467,975	33,992,983	34,688,766	34,500,064	34,274,316	
徴 税 費	人 件 費	基 本 給	1,106,036	1,077,431	1,081,056	1,036,772	1,090,452	1,139,673
		諸 手 当	982,873	973,222	1,063,031	996,145	948,547	984,869
		超過勤務手当	204,322	201,029	264,862	260,244	200,404	181,547
		税務特別手当	845	853	1,056	369	270	269
		その他の手当	777,706	771,340	797,113	735,532	747,873	803,053
		共済組合負担金等	449,855	440,860	418,673	407,027	-	-
		報 酬	53,677	53,676	51,250	96,517	97,010	103,944
		そ の 他	3,888	4,257	3,836	18,952	453,104	473,091
	計	2,596,329	2,549,446	2,617,846	2,555,413	2,589,113	2,701,577	
	物 件 費	旅 費	3,229	2,930	3,317	1,011	1,642	3,582
		賃 金	15,539	16,092	22,017	0	0	0
		そ の 他	1,418,163	1,663,140	1,717,610	1,297,797	1,285,151	1,535,350
		計	1,436,931	1,682,162	1,742,944	1,298,808	1,286,793	1,538,932
	報 奨 金 等 の 経 費	納税貯蓄組合補助金	0	0	0	0	0	0
		そ の 他	1,623	1,704	1,726	3,680	2,932	3,205
計		1,623	1,704	1,726	3,680	2,932	3,205	
そ の 他	29,055	29,712	33,244	37,576	40,611	51,423		
合 計 ②	4,063,938	4,263,024	4,395,760	3,895,477	3,919,449	4,295,137		
税 務 職 員 数 ③	356	353	348	331	348	345		
職員1人当たりの市税収入額 ①/③	657,250	751,212	787,389	829,867	786,744	802,701		
1,000円の税収を得るための費用 ②/①	17.4円	16.1円	16.0円	14.2円	14.3円	15.5円		

◇「市町村税課税状況等の調」により作成

2 市税の徴収に要する経費等の政令市比較（令和3年度決算）

（単位：千円）

区 分		さいたま市	札幌市	仙台市	千葉市	横浜市	川崎市	
市 税 ①		273,786,943	334,595,895	218,125,010	199,876,558	838,901,732	364,605,509	
徴 税 費	人 件 費	基 本 給	1,090,452	2,394,563	1,294,213	1,230,252	4,289,252	1,811,095
		諸 手 当	948,547	1,360,799	820,531	639,247	3,180,563	1,380,548
		超過勤務手当	200,404	208,479	115,215	84,738	188,065	148,469
		税務特別手当	270	25,266	60	0	0	916
		その他の手当	747,873	1,127,054	705,256	554,509	2,992,498	1,231,163
		報 酬	97,010	57,453	197,549	0	135,914	112,145
		そ の 他	453,104	765,047	500,992	387,499	1,460,457	652,569
	計	2,589,113	4,577,862	2,813,285	2,256,998	9,066,186	3,956,357	
	物 件 費	旅 費	1,642	5,958	131	1,317	5,302	2,227
		そ の 他	1,285,151	2,962,714	1,494,257	1,125,798	2,063,221	1,772,474
		計	1,286,793	2,968,672	1,494,388	1,127,115	2,068,523	1,774,701
	報 奨 金 等 の 経 費	納税貯蓄組合補助金	0	0	0	0	0	0
		そ の 他	2,932	75	6,764	35,758	1,947	7,820
計		2,932	75	6,764	35,758	1,947	7,820	
そ の 他	40,611	17,840	38,642	0	0	84,214		
合 計 ②		3,919,449	7,564,449	4,353,079	3,419,871	11,136,656	5,823,092	
税 務 職 員 数 ③		348人	634人	344人	319人	1,291人	471人	
職員1人当たりの市税収入額 ①/③		786,744	527,754	634,084	626,572	649,808	774,109	
1,000円の税収を得るための費用 ②/①		14.3円	22.6円	20.0円	17.1円	13.3円	16.0円	
参考：推計人口（令和4年4月1日） 各市ホームページより		1,334,975人	1,970,407人	1,093,543人	976,925人	3,768,363人	1,538,721人	

◇「市町村税課税状況等の調」により作成

2 市税の徴収に要する経費等の政令市比較（令和3年度決算）（続き）

区 分		相模原市	新潟市	静岡市	浜松市	名古屋市	京都市	
市 税 ①		129,575,345	132,094,399	137,874,554	145,001,157	583,542,312	301,943,411	
徴 税 費	人 件 費	基 本 給	749,493	809,511	853,339	889,861	3,385,018	2,377,660
		諸 手 当	559,242	500,073	433,169	535,839	2,471,651	1,062,659
		超過勤務手当	78,862	82,356	66,149	46,270	238,108	106,754
		税務特別手当	2,903	5	661	7,288	40	0
		その他の手当	477,477	417,712	366,359	482,281	2,233,503	955,905
		報 酬	79,965	17,724	135,304	107,498	179,997	5,780
		そ の 他	265,178	287,207	267,361	305,681	1,216,292	612,463
	計	1,653,878	1,614,515	1,689,173	1,838,879	7,252,958	4,058,562	
	物 件 費	旅 費	2,845	837	5,415	1,596	15,966	1,539
		そ の 他	427,059	930,485	396,655	520,545	5,526,477	1,280,864
		計	429,904	931,322	402,070	522,141	5,542,443	1,282,403
	報 奨 金 等 の 経 費	納税貯蓄組合補助金	0	0	0	0	0	0
		そ の 他	105	1,205	11,024	0	2,241	0
計		105	1,205	11,024	0	2,241	0	
そ の 他	28,670	0	60,625	69,065	0	0		
合 計 ②		2,112,557	2,547,042	2,162,892	2,430,085	12,797,642	5,340,965	
税 務 職 員 数 ③		249人	214人	227人	243人	903人	508人	
職員1人当たりの市税収入額 ①/③		520,383	617,264	607,377	596,713	646,226	594,377	
1,000円の税収を得るための費用 ②/①		16.3円	19.3円	15.7円	16.8円	21.9円	17.7円	
参考：推計人口（令和4年4月1日） 各市ホームページより		725,369人	779,988人	684,940人	783,564人	2,317,985人	1,444,649人	

◇「市町村税課税状況等の調」により作成

(単位：千円)

大阪市	堺市	神戸市	岡山市	広島市	北九州市	福岡市	熊本市
750,030,203	151,638,686	305,625,297	130,421,320	236,737,915	174,938,509	343,164,133	120,679,722
3,582,963	906,870	1,829,556	733,775	1,592,738	1,461,719	2,058,917	843,005
2,786,078	621,112	988,554	433,455	897,629	877,833	1,422,542	460,753
242,485	35,988	177,202	45,182	175,415	101,786	155,834	90,294
0	1,672	0	8,123	9,050	130	41,199	10,515
2,543,593	583,452	811,352	380,150	713,164	775,917	1,225,509	359,944
546,424	148,213	93,967	41,734	121,592	3,575	16,925	69,678
1,379,502	336,484	865,692	249,186	493,778	498,699	730,589	295,652
8,294,967	2,012,679	3,777,769	1,458,150	3,105,737	2,841,826	4,228,973	1,669,088
36,383	997	17,708	1,080	8,626	966	4,176	325
4,023,449	554,127	2,425,065	648,722	789,550	1,176,502	1,338,546	442,872
4,059,832	555,124	2,442,773	649,802	798,176	1,177,468	1,342,722	443,197
0	0	0	0	0	0	300	0
0	0	0	27	3,137	0	44,339	0
0	0	0	27	3,137	0	44,639	0
0	169,684	0	48,772	90,339	145	45,039	45,935
12,354,799	2,737,487	6,220,542	2,156,751	3,997,389	4,019,439	5,661,373	2,158,220
959人	246人	454人	204人	409人	363人	524人	226人
782,096	616,417	673,183	639,320	578,821	481,924	654,893	533,981
16.5円	18.1円	20.4円	16.5円	16.9円	23.0円	16.5円	17.9円
2,744,847人	817,441人	1,508,996人	718,820人	1,191,833人	925,002人	1,619,893人	736,329人

令和4年度 さいたま市税務統計

編集・発行 さいたま市財政局税務部税制課
さいたま市浦和区常盤6丁目4番4号
電話：048（829）1160

この税務統計は100部作成し、1部当たりの印刷経費は524円（概算）です。

令和4年度

さいたま市
税務統計

さいたま市