

問い合わせNO

こちらは控えです。
支給完了まで保管してください

さいたま市物価高騰対応重点支援給付金 (家計急変世帯分) 申請書 (請求書) について

給付金の概要

申請期限：令和6年5月10日(金) 消印有効

※期限内に申請書が届くように、日付に余裕をもって投函してください。

支給対象者	基準日(令和5年12月1日)において、市に住民登録があり、令和5年7月から同年12月までに予期せず収入が減少し、世帯全員のそれぞれの収入見込額(令和5年7月から同年12月までの任意の1ヵ月の収入×12)が住民税非課税水準以下にあると認められる世帯 ※ただし、住民税が課税されている者の扶養親族等のみからなる世帯を除く		
給付金額	1世帯あたり7万円	申請・受給権者	世帯主
お問合せ先	物価高騰対応重点支援給付金コールセンター ☎ 0120-800-447 FAX 0120-409-328 受付時間 9時～17時(土・日曜日、祝・休日含む)		

※審査結果は、通知書の送付によりお知らせします。支給決定の場合、申請書の受付から支給まで1～2か月程度かかる見込みです。

申請方法

申請書に、以下の「記入箇所」を記入した上でキリトリ線で切り、申請書裏面の「添付書類」を同封し、返信用封筒で返信してください。添付書類1・2は、「添付書類台紙」に貼り付けて提出してください。

【記入箇所】

①「世帯主」欄

・誓約・同意事項に誓約・同意の上、署名または記名押印

②「申請者が属する世帯の状況」欄

③「受取口座」欄

- ・マイナンバーカードで設定した公金受取口座での受取を希望する場合は、チェック欄に☑のみ(口座情報の記入は不要)
- ・公金受取口座以外での受取を希望する場合は、口座情報を記入

【代理人(世帯主以外)が申請・受給する場合のみ】

④「代理申請・受給を行う場合」欄

物価高騰対応重点支援給付金（家計急変世帯分）申請書（請求書）の記入について

ボールペンで記入してください。

- 氏名等が印字されている場合は、印字内容が正しいことを確認してください。
- 誓約・同意事項に誓約・同意の上、世帯主が署名してください。署名の場合は、押印を省略できます。
- 世帯主の署名でない（代筆含む）場合は、必ず記名押印してください。



① 世帯主

世帯主氏名（署名または記名押印） **さいたま 太郎**

は、

世帯全員が予期せず家計が急変し、収入が住民税非課税水準相当に減少しましたので、下記内容を確認し、裏面の「誓約・同意事項」に誓約・同意の上、物価高騰対応重点支援給付金を申請します。

フリガナ	サイタマ タロウ	生年月日	明治・大正・昭和・平成・令和 13年5月1日
世帯主氏名	さいたま 太郎		
住所	さいたま市浦和区常盤6丁目4番4号		
電話番号（日中に連絡可能なもの）	申請日		
000 - 0000 - 0000	令和 6年 2月 15日		

② 申請者が属する世帯の状況 ※令和5年12月1日時点の世帯の方全員についてご記入ください。

	(フリガナ) 氏名	世帯主との続柄	生年月日	令和5年1月1日時点の住所 (現住所と異なる場合に記載)	令和5年7月以降家計急変があった者
1	(世帯主)	本人			<input type="checkbox"/> あり <input type="checkbox"/> なし
2			明治・大正・昭和・平成・令和		<input type="checkbox"/> あり <input type="checkbox"/> なし
3			年 月 日		<input type="checkbox"/> あり <input type="checkbox"/> なし
4			明治・大正・昭和・平成・令和 年 月 日		<input type="checkbox"/> あり <input type="checkbox"/> なし
5			明治・大正・昭和・平成・令和 年 月 日		<input type="checkbox"/> あり <input type="checkbox"/> なし

令和5年12月1日時点の世帯の方全員についてご記入ください

③ 受取口座 ※長期間入出金のない口座を記入しないでください。

公金受取口座 (世帯主がマイナンバーカードで設定した公金受取口座での受取を希望する場合のみ) してください。

説明を良くご確認の上、世帯主がマイナンバーカードで設定した公金受取口座での受取を希望する場合のみ してください。

※マイナンバーカードがない方は、下記【受取口座記入欄】に記入してください。

☑した場合には、下記【受取口座記入欄】は記入不要です。

※代理受給の場合、公金受取口座での受取はできません。

公金受取口座への振込を希望します。
※下記「受取口座記入欄」は記入不要です。
ただのものです。
できない場合は、改めて

【受取口座記入欄】(世帯主または代理人の口座に限ります。) ※以下に記入した場合は、受取口座を確認できる書類のコピーを添付してください。

金融機関名 (ゆうちょ銀行を除く)	支店名	口座種別	口座番号 (右詰めでご記入ください)	口座名義 (カナ) ※通帳の表記に合わせてください
● ● ●	■ ■ ■ 本支店出張所	① 普通	1 2 3 4 5 6 7	サイタマ タロウ
金融機関コード 1 2 3 4	支店コード 5 6 7	2 当座		
ゆうちょ銀行	通帳記号 (6桁目がある場合は※欄にご記入ください)	通帳番号 (右詰めでご記入ください)	口座名義 (カナ) ※通帳の表記に合わせてください	
ゆうちょ銀行を選択された場合は、貯金通帳の見開き左上またはキャッシュカードに記載された記号・番号をご記入ください。	1			

代理人(世帯主以外)が受給する場合は、裏面の「④ 代理申請・受給を行う場合」をご記入ください。

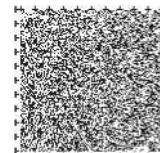

この二次元コードは目の不自由な方の為の音声コードです。