

コミュニティバス等の利用状況について

参考資料1

コミュニティバス等の利用者数の推移

コミュニティバス

西区



収支率
 R1 : 25%
 R2 : 17%
 R3 : 17%
 R4 : 18%
 R5予測値 : 19%

見沼区

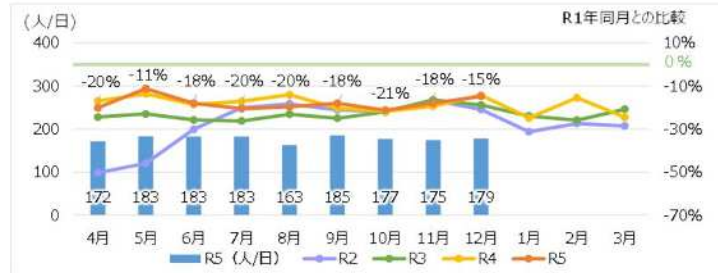

収支率
 R1 : 31%
 R2 : 23%
 R3 : 22%
 R4 : 20%
 R5予測値 : 20%

南区



収支率
 R1 : 34%
 R2 : 23%
 R3 : 24%
 R4 : 24%
 R5予測値 : 27%

桜区

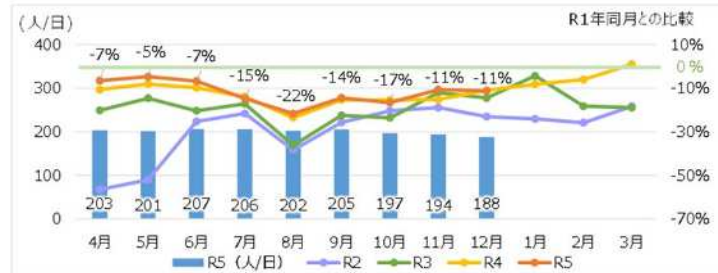

収支率
 R1 : 33%
 R2 : 24%
 R3 : 22%
 R4 : 22%
 R5予測値 : 22%

北区

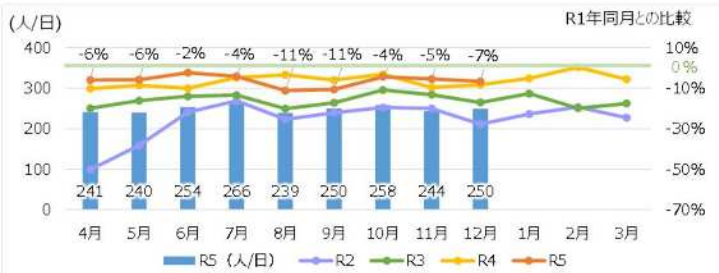

収支率
 R1 : 39%
 R2 : 30%
 R3 : 36%
 R4 : 39%
 R5予測値 : 40%

岩槻区

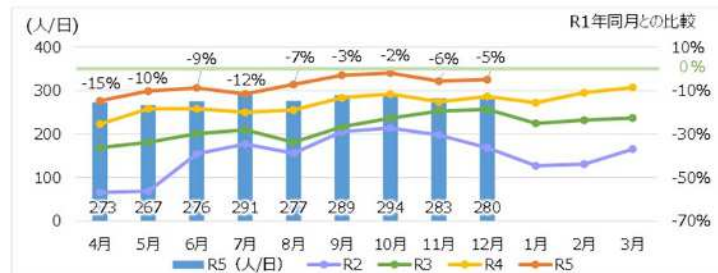

収支率
 R1 : 40%
 R2 : 26%
 R3 : 32%
 R4 : 36%
 R5予測値 : 40%

- 大半の路線において、R5年4月～12月の利用者数は増加傾向にあるが、10月以降は概ね横ばい傾向となっている。
 (コミュニティバスの1日当たり平均利用者数は、R5年4月～12月実績はR3年同月より17%、R4年同月より6%増加)
- R5年4月～12月実績は、北区でR4年同月より14%、岩槻区で13%増加していることから、収支率予測値がそれぞれ40%程度となる見込みである。

コミュニティバス等の利用状況について

コミュニティバス等の利用者数の推移

乗合タクシー

岩槻区和土地地区(レインボー号)

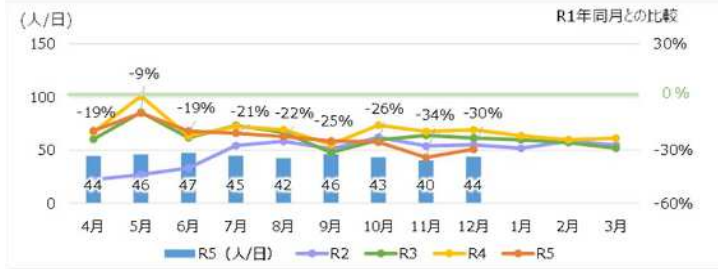

収支率
 R1 : 38%
 R2 : 29%
 R3 : 27%
 R4 : 27%
 R5予測値 : 26%

西区指扇地区(あじさい号)

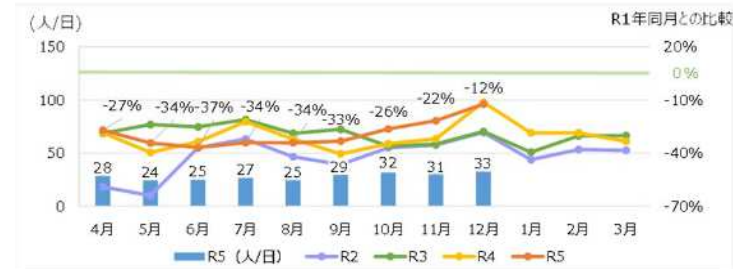

収支率
 R1 : 34%
 R2 : 18%
 R3 : 20%
 R4 : 20%
 R5予測値 : 19%

見沼区大砂土東地区(みぬま号)

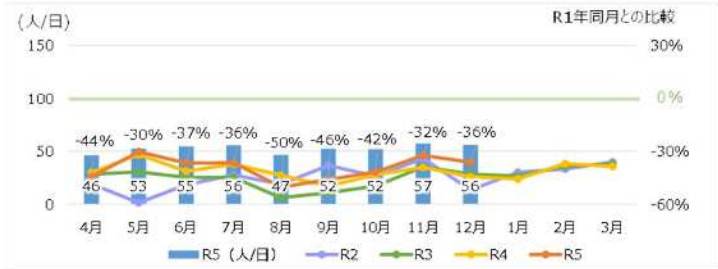

収支率
 R1 : 71%
 R2 : 37%
 R3 : 33%
 R4 : 35%
 R5予測値 : 33%

岩槻区並木・加倉地区(らくらく号)

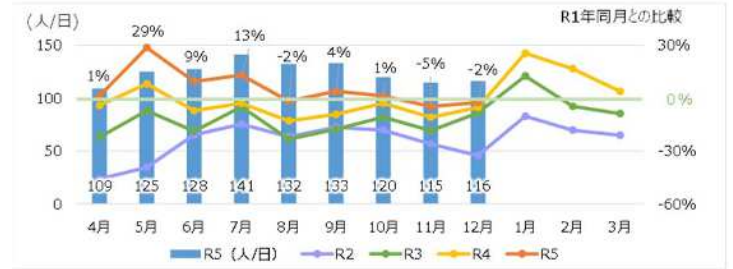

収支率
 R1 : 44%
 R2 : 34%
 R3 : 37%
 R4 : 39%
 R5予測値 : 44%

見沼区片柳西地区(カワセミ号)

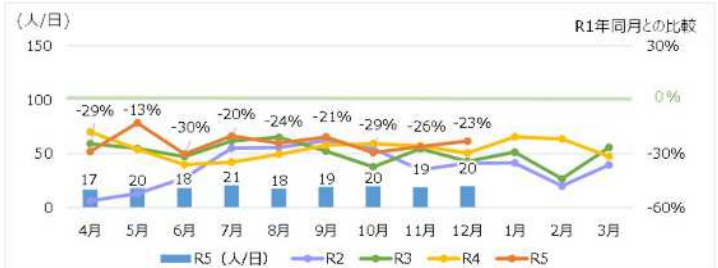

収支率
 R1 : 20%
 R2 : 14%
 R3 : 14%
 R4 : 14%
 R5予測値 : 13%

北区吉野町地区(宮原なかよし号) (R3.4.1運行開始)

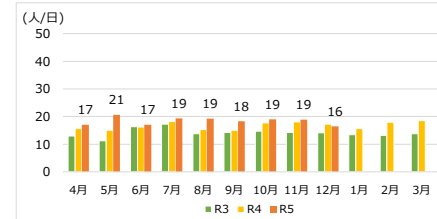

収支率 R3 : 10%
 R4 : 11%
 R5予測値 : 11%

桜区大久保・中央区西与野地区(むさし号) (R3.9.1運行開始)

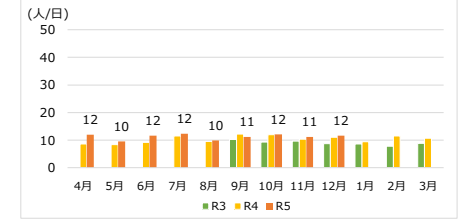

収支率 R3 : 6%
 R4 : 6%
 R5予測値 : 6%

- ・R5年度の利用者数は多くの路線でR3年度やR4年度から横ばいまたは減少傾向となっている。
- ・岩槻区並木・加倉地区では利用者数がR1年度より増加していることから、収支率予測値が40%超となる見込みである。
- ・引き続き、地域組織との打合せの場で利用促進活動を支援していく予定。