

ろりぽっふ幼稚園

場 岩槻区

TEL.794-3104 FAX.794-6987
〒339-0009 岩槻区慈恩寺261-4
E-mail:lollipop@dream.com
http://www31.ocn.ne.jp/~lollipop/

● プレイルーム 週3日コース(うさぎくみ)・週2日コース(ひよこくみ)

【時】月・水・金(週3日コース)、火・木(週2日コース) / 保育時間9:00~14:00 【申】見学後に所定の願書を提出 【¥】●3日コース:保育料13,000円、ランチ代3,000円、バス代1,500円(利用者のみ) ●2日コース:保育料10,000円、ランチ代2,000円、バス代1,000円(利用者のみ) 【対】3歳の誕生日を迎えたお子さん(定員:各コース20名) 【内】●初めての集団生活に週2~3日でゆっくと慣れていきます。●ベテランの保育士が心を込めて一人ひとりの成長に合わせてサポートします。●在園児と同じ通園バスでの送迎、同じランチ(昼食)をいただきます。

● ラッコクラブ(2歳児のための週1親子コース)

【時】火曜日 / 10:00~12:30 子どものみ昼食(園の給食)付き
【申】月毎に電話予約受付 【¥】1回800円 【対】平成20年4月2日生~平成21年4月1日生までのお子さん(定員:各月親子10組程度)
【内】お母さんと一緒に登園し、同年齢のお友だちがいる中で、いろいろな遊びを体験します。お子さんのみ在園児と同じランチをいただきます。

ほうこくじ幼稚園

場 岩槻区

TEL.794-7711 FAX.794-7710
〒339-0001 岩槻区鹿室286-1

● ぴよぴよクラブ

【時】5~10月 計10回(8月は除く) 【申】4/19より 【¥】5,000円
【対】未就園児と保護者 【内】●就園前のお子さんを対象にした教室で親子やお友だちと一緒に集団で遊ぶ楽しさを体験する。●リズム体操、親子体操、体育用具(とび箱、マット、平均台等)を利用した体育遊び

東武リズム幼稚園

場 岩槻区

TEL&FAX.798-1773 〒339-0025 岩槻区釣上新田1421

● なかよし会

【時】月1回 第1・3・5土曜日が主 / 10:00~11:30まで 【申】電話受付
【¥】なし 【対】2歳児、満3歳児 【内】お母さんと一緒に色々な体操、造型遊び

はくつる幼稚園

場 岩槻区

TEL.758-1118 FAX.758-1157
〒339-0065 岩槻区宮町1-6-20
E-mail:hakutsuru@hakutsuru.ac.jp
http://www.hakutsuru.ac.jp/

● リトルスポーツ

【時】6/12、7/4、9/12、10/7、11/7、 / 10:30~11:30 【申】電話で申し込み 【¥】なし 【対】2歳児の未就園児と保護者 【内】親子と一緒に幼稚園の楽しさを体験していただくと共に、同年齢のお友だちと楽しく遊ぶサークルです。

児童センター
に行ってみよう!

【開館時間】9:00~18:00

休館日:祝休日・年末年始(こどもの日、敬老の日、文化の日を除く)
http://www.saicity-j.or.jp(さいたま市社会福祉事業団ホームページ)

植水児童センター

場 西区

TEL&FAX.625-1908 〒331-0057 西区中野林174-1

● ハイハイサロン

【時】火曜日 / 11:00~11:30(長期学校休業日はお休み) 【申】自由参加 【¥】なし 【対】0歳児と保護者 【内】歌、手遊び、ふれあい遊び、おもちゃづくりなど

● よちよちサロン

【時】月曜日 / 11:00~11:30(長期学校休業日はお休み) 【申】自由参加 【¥】なし 【対】1歳児とその保護者 【内】歌、体操、手遊び、ふれあい遊びなど。

● あそびのポケット

【時】水曜日 / 11:00~11:50(長期学校休業日はお休み) 【申】自由参加 【¥】なし 【対】2~4歳児と保護者 【内】歌、体操、親子遊び、おもちゃづくり、紙芝居など

● お誕生会

【時】月1回・金曜日 【申】自由参加 【¥】なし 【対】未就園児と保護者 【内】身長・体重測定。その月にお誕生のお友だちを、みんなでお祝いします。

● その他

げんきで遊ぼう1・2・3、あそびの出前、マタニティ・ベビーサロン、などを行っております。内容など詳細はセンターにお問い合わせください。

馬宮児童センター

場 西区

TEL&FAX.625-8826 〒331-0061 西区西遊馬533-1

● マタニティ・ベビーサロン

【時】第1・2・3月曜日 / 11:00~(長期学校休業中はお休み) 【申】自由参加 【¥】なし 【対】3~12か月のお子さんとその保護者・妊産婦 【内】親子ふれあい遊びや運動あそびを通し、ママ同士のつながりを深めます。

● よちよちひろば

【時】第1・2・3火曜日 / 11:00~(長期学校休業中はお休み) 【申】自由参加 【¥】なし 【対】1歳児の親子 【内】年齢に応じた親子ふれあい遊び、リズム体操、工作、季節行事など。

● ちびっこひろば

【時】第1・2・3金曜日 / 11:00~(長期学校休業中はお休み) 【申】自由参加 【¥】なし 【対】2歳児以上の親子 【内】年齢に応じた親子ふれあい遊び、リズム体操、工作、季節行事など。

●げんきで遊ぼう1・2・3 in 花の丘農林公苑

【時】第2・4水曜日/11:00~(長期学校休業中はお休み)雨天中止
 【申】自由参加 【¥】なし 【対】未就園児とその保護者 【内】花の丘農林公苑にて開催。体操・親子遊び・紙芝居・季節行事など。

●その他の事業

プチひろば、親子で遊ぼう、げんきで遊ぼう1・2・3 in三橋総合公園、ママのリフレッシュタイム、ベビーキッズ、おはなしポケット、誕生会・発育測定、シネマタイム、ランチデーなどを行っています。

●植竹児童センター

場 北区

TEL&FAX.652-3247 〒331-0805 北区盆栽町430

●子育て支援事業(年齢別行事)

【時】水~金(祝休日を除く)/11:00~ 【申】不要 【¥】なし
 【対】未就園児とその保護者 【内】ハイハイサロン(0歳)水曜日、ヨチヨチひろば(1歳)木曜日、チビッコひろば(2歳~)金曜日

●ハピハピひろば

【時】火曜日(祝休日を除く)/11:00~ 【申】不要 【¥】なし 【対】未就園児とその保護者 【内】リズムダンスや親子ふれあい遊び等を交えながらも、他の年齢別事業より自由な雰囲気で行っています。ママ同士おしゃべりをしながら、みんなで楽しみましょう。

●日進公民館 ハイハイサロン

【時】①5/19~6/9、②10/13~11/10 共に木曜日、各4回シリーズ
 【場】日進公民館 【申】日進公民館にて受付 【¥】なし 【対】おおむね6か月~1歳の乳児と保護者 【内】日進公民館にて、親子ふれあいあそびやリズム体操、簡単な工作などを行います。おしゃべりをしながらみんなで楽しみましょう。*宮原児童センターとの共催事業です。

●絵本の読み聞かせ

【時】月曜日(祝休日を除く)/11:00~ 【申】不要 【¥】なし 【対】未就園児とその保護者 【内】絵本や紙芝居等の読み聞かせを、手遊び等織りまぜながら実施しています。

●宮原児童センター

場 北区

TEL&FAX.667-3808 〒331-0812 北区宮原町4-66-13

●子育て支援事業

【時】月~金(祝休日を除く)/10:45~12:00 【申】不要 【¥】なし
 【対】未就園児とその保護者 【内】ハイハイサロン(0歳)木曜日、よちよちひろば(1歳)水曜日、にこにこひろば(2歳~)金曜日、よちにこひろば(1歳~)月曜日、※時間は要問合わせ

●なかよしクラブ

【時】月曜日/10:45~11:30 【申】電話または直接センターへ
 【¥】なし 【対】H19.4.2~H21.4.1生まれの未就園児と保護者 【内】職員とお母さん共催のクラブです。リズムダンスや手あそび、紙芝居、工作などをして親子で楽しみましょう。

●ランチルーム

【時】月~金、日(学校休校日及び給食の無い日を除く)/11:00~13:30 【申】不要 【¥】なし 【対】乳幼児とその保護者 【内】児童クラブ室でお弁当がたべられます。

●あそびの出勤

【時】木曜日/11:00~ 【場】日進上加公園 【申】不要 【¥】なし
 【対】未就園児とその保護者 【内】職員が中心となり、外で思い切り体を動かして親子で楽しく遊びます。手あそび、歌、ゲーム、工作、運動あそび等を行います。*植竹児童センターと共催事業です。

●親と子のすくすくサロン

【時】毎月最後の月曜日/10:00~11:30 【申】不要 【¥】なし
 【対】乳幼児と保護者 【内】宮原公民館にて参加者同士でおしゃべりをしたり、親子で手あそびや体操をしたり、楽しい子育てタイムです。

●本郷児童センター

場 北区

TEL&FAX.664-7551 〒331-0802 北区本郷町1065-3

●ハイハイサロン

【時】水曜日/11:00~11:50 【申】センターにて申込み 【¥】なし
 【対】0歳児とその保護者 【内】0歳のあかちゃんのサロンです。ふれあい遊びを通して親子のかかわりを大切に、楽しく遊びながらママ同士のつながりを深めていきます。

●よちよちひろば

【時】木曜日/11:00~11:50 【申】センターにて申込み 【¥】なし
 【対】1~2歳児とその保護者 【内】あんよを始めた1~2歳のお子さんを対象にして、心身の発達を促す親子のふれあい遊びや季節の工作を行います。

●げんきひろば

【時】金曜日/11:00~11:50 【申】センターにて申込み 【¥】なし
 【対】2~3歳児とその保護者 【内】就園前の2~3歳のお子さんを対象に、お友だちと元気に遊んだり、親子で協力をして工作などを行います。

●お誕生会

【時】5月より隔月で実施/11:00~12:00(例:4、5月生まれのお誕生会→5月 6、7月生まれのお誕生会→7月)※日にはお問い合わせください。【申】自由参加(当日ご来館ください) 【¥】120円(お誕生月のお友だちのみ) 【対】乳幼児とその保護者 【内】お友だちみんなで楽しくお誕生日のお祝いをします。参加してくれた方全員に、手形や写真の入る成長の記録カードをお渡ししています。

●げつようプレイランド・かようプレイランド

【時】月・火/10:00~12:00 【申】自由参加 【¥】なし 【対】0歳~就学前のお子さんとその保護者 【内】月曜日は遊戯室で大型遊具・自動車遊び、火曜日は幼児の部屋でままごと・ブラールで遊べます。体操タイム(月曜)、絵本タイム(火曜)も設けています。

●三橋児童センター

場 大宮区

TEL&FAX.644-2978 〒330-0856 大宮区三橋2-59

●あそびのひろば

【時】●ラッコグループ0歳:月曜日、●ウサギグループ1歳:火曜日、●コアラグループ2歳:水曜日、●パンダグループ3歳以上:金曜日/11:00~11:45 【申】自由参加 【¥】なし 【対】幼児と保護者 【内】年齢に合った親子のふれあい遊びや体操及びおもちゃ作りを行っています。

● ミニミニひろば

【時】①お話のへや：第2木曜日、②大きくなったかな：第4木曜日
 【申】自由参加 【¥】なし 【対】乳幼児または幼児と保護者 【内】
 ①ボランティアさんがお話ししてください。②手作りカードに手形・
 足形をとり、身長・体重をはかります。※場合により週の変更あり

● 乳幼児育児相談

【時】年4回 5/17(火)、8/24(水)、11/18(金)、2/6(月) / 10:00
 ~12:00 【申】受付順 【¥】なし 【対】保護者 【内】身長・体重測
 定と、保健師さんや栄養士さん、歯科衛生士さんによる育児相談。母
 子健康手帳をお持ちください。

● 幼児家庭教育学級 (三橋公民館共催)

【時】年4回 / ①親子体操教室7/4(月)(0~1歳児)・7/12(火)(2
 ~3歳児)、②10/14(金)、③3月予定 / 10:30~11:30 【申】申込
 【¥】なし 【対】幼児と保護者 【内】公民館と共催で①親子体操教
 室、②人形劇、③子育てに関するテーマで実施

● その他の事業

ランランランチ、パパと遊ぼう、歯みがき指導、救急法、避難訓練、夏
 のお楽しみ会、冬のお楽しみ会、げんきであそぼう1・2・3 in 大宮第2
 公園 / 三橋総合公園、食育講座、図書の貸出、おもちゃの病院、親子
 サロン

天沼児童センター

場 大宮区

TEL&FAX.645-7988 〒330-0834 大宮区天沼町1-194

● ハイハイサロン

【時】木曜日 / 11:00~11:45 【申】登録制サロンです、直接または
 電話でお申込みください 【¥】なし 【対】4~10か月児の乳児と保
 護者25組 【内】お友達づくり、親子のふれあいあそび、おもちゃづく
 り、育児情報交換会、リフレッシュタイム等を行っています。

● ハイヨチクラブ

【時】月曜日 / 11:00~11:45 【申】自由参加です、開始時間まで
 にお越しください 【¥】なし 【対】10か月~1歳6か月の幼児と保護者
 【内】お友達づくり、親子のふれあいあそびを中心に、リズム体操や読
 み聞かせをします。

● ヨチヨチクラブ

【時】水曜日 / 11:00~11:45 【申】自由参加です、開始時間まで
 にお越しください 【¥】なし 【対】1歳6か月~2歳の幼児と保護者
 【内】お友達づくり、親子遊びや運動遊びをします。

● なかよし広場

【時】金曜日 / 11:00~11:45 【申】自由参加です、開始時間まで
 にお越しください。【¥】なし 【対】2~4歳の幼児と保護者 【内】親子
 遊びや集団遊び、リズム体操、工作等、元気に遊びます。

● げんきであそぼう1・2・3 三橋児童センターと合同

【時】木曜日 / 11:00~11:45 【場】大宮第2公園チビッコ広場
 【申】自由参加です、開始時間までにお越しください 【¥】なし
 【対】2~4歳の幼児と保護者 【内】三橋児童センターと天沼児童セ
 ンターから職員が出向き、リズム体操、運動あそび、ゲームをします。

片柳児童センター

場 見沼区

TEL&FAX.687-4525 〒337-0032 見沼区東新井710-78

● ヨチヨチサロン

【時】火曜日 / 11:00~11:40 【申】自由参加 【¥】なし 【対】1歳児
 【内】歩き始めたお子さんを対象に、体操、手遊び、絵本の読み聞かせ
 等を行う。

● ハイハイサロン

【時】木曜日 / 11:00~11:30 【申】自由参加 【¥】なし 【対】5か月
 ~1歳未満 【内】お母さんのお友だちづくりを中心に、お子さんとの
 スキンシップや手遊び等を行う

● げんきであそぼう1・2・3 in 北山公園

【時】水曜日 / 11:00~11:45 【申】自由参加 【¥】なし 【対】未就園
 児とその保護者 【内】児童センターのない地域でセンターの出前と
 して、北山公園にて体操、リズム遊び、紙芝居等を行う

● わんぱくひろば

【時】金曜日 / 10:30~11:30 【申】自由参加 【¥】なし 【対】2歳以上
 【内】体操、リズムあそび、工作などをしながら、集団で楽しく遊ぶ

● チビッコタイム

【時】毎日 / 9:00~13:00 【申】自由参加 【¥】なし 【対】幼児
 【内】コンビカー、すべり台、トンネル等の遊具で、のびのびと遊べます。
 ※行事等で使用できない時間もあります。

春野児童センター

場 見沼区

TEL&FAX.686-6690 〒337-0002 見沼区春野1-7-1

● ハイハイサロン

【時】水曜日 / 11:00~11:30 【申】自由参加 【¥】なし 【対】0歳
 児とその保護者 【内】手あそびうた、ふれあいあそび、フリートーク
 (お母さんの仲間作り)

● ヨチヨチひろば

【時】火曜日 / 11:00~11:30 【申】自由参加 【¥】なし 【対】1歳
 児とその保護者 【内】手あそびうた、リズムダンス、紙芝居、工作他

● やんちゃひろば

【時】木曜日 / 11:00~11:45 【申】自由参加 【¥】なし 【対】2歳
 以上の幼児とその保護者 【内】手あそびうた、リズムダンス、紙芝
 居、工作他

● げんきであそぼう1・2・3 in わらた島公園

【時】金曜日 / 10:45~11:30(雨天中止) 【申】自由参加 【¥】なし
 【対】未就園児とその保護者 【内】わらた島公園(東大宮6丁目)に
 て、手あそびうた、リズムダンス、紙芝居、工作他

● 絵本の読み聞かせ

【時】隔週木曜日 / 11:25~11:40 【申】自由参加 【¥】なし
 【対】未就園児とその保護者 【内】ボランティアグループ「りんごの
 木」による絵本の読み聞かせ

与野本町児童センター

場 中央区

TEL.855-5655 FAX.855-5669
〒338-0003 中央区本町東5-17-25

0歳児あつまれ

【時】水曜日/11:00~ 【申】自由参加 【¥】なし 【対】お座り~ハイハイまで 【内】●ふれあい遊びなど ●最終水曜日はお誕生日会を行います。

ヨチヨチペンギン

【時】月曜日/11:00~ 【申】自由参加 【¥】なし 【対】ヨチヨチ歩き 【内】●ふれあい遊び、手遊び ●簡単なリズム遊び ●最終月曜日はお誕生日会を行います。

親子教室キャロット

【時】木曜日/11:00~ 【申】自由参加 【¥】なし 【対】スタスタ歩き以上 【内】●体操・ふれあい遊び・工作等 ●最終木曜日はお誕生日会を行います。

ランチタイム

【時】火・木・金/12:00~13:00 【申】自由参加 【¥】なし 【対】乳幼児と保護者 【内】センター内で昼食(持参のお弁当)がとれます。レジャーシートをご持参下さい。

その他

このゆびとまれ、げんきであそぼう1・2・3与野公園、小麦粉粘土であそぼう、ボールプール、おたのしみシアター、ミニカーであそぼう、シャボン玉、チビッコランドなどを行っています。詳しくはお問い合わせください。

向原児童センター

場 中央区

TEL&FAX.834-6083 〒338-0002 中央区下落合7-11-9

おつむてんてん

【時】第2・4金曜日/11:00~11:30 【申】自由参加 【¥】なし 【対】1歳前のお子さんとその保護者 【内】親子のふれあい遊び、保護者同士の会話など。

親子いっしょにあそびましょう

【時】1歳児向け:第2・4水曜日/11:00~11:30 2歳児以上:第1・3木曜日/10:30~11:30 【申】自由参加 【¥】なし 【内】ふれあい遊び、手あそび、紙芝居、ダンスなど。

プチタイム

【時】月~金/11:30~11:45 【申】自由参加 【¥】なし 【対】幼児とその保護者 【内】ダンス、手あそび、絵本のよみかかせなど。

その他

おたんじょう会(第3金曜日/10:30~)、親子いっしょにあそびましょう・土曜日(第1土曜日/11:00~)、その他公園(与野公園・大原臨時グラウンド)への出前行事も行っていきます。

大戸児童センター

場 中央区

TEL&FAX.831-9536 〒338-0012 中央区大戸6-2-19

ハイハイサロン

【時】木曜日/10:30~11:00 【申】不要 【¥】なし 【対】4~10か月程度の乳児とその保護者 【内】赤ちゃんとママが楽しくゆったり遊べる時間です。保健師による育児講話や栄養士による離乳食に関する講話も開催しています(年4回)。

元気にたいそう

【時】月・水・金/10:30~11:00 【申】不要 【¥】なし 【対】幼児とその保護者 【内】親子一緒に楽しく体操をしませんか?気分転換やお友達づくりにぜひどうぞ!また、体操の後に、家庭児童相談員による“いきいきママすくすく相談”も開催しています(年3回)。

うたいましょう あそびましょう(お誕生会)

【時】最終水曜日/10:30~11:15 【申】不要 【¥】なし 【対】幼児とその保護者 【内】ボランティアのかたによるピアノの演奏に合わせて季節の歌をうたいます。行事の中で、その月のお誕生会を行います。みんなと一緒に祝いましょう。

ヨチヨチ組・なかよし組

【時】月2回(隔週交互の火曜日) 【申】不要 【¥】なし 【対】幼児とその保護者 【内】10か月~1歳半程度の幼児とその保護者を対象にした「ヨチヨチ組」と、1歳半以上のお子さんとその保護者を対象にした「なかよし組」です。お子さんの年齢に合わせたあそびをご紹介します。

その他

ランチデー、おり紙・粘土で遊ぼう、おはなしトランプ、絵本の会、作って遊ぼう、チャレンジタイムなどを行っています。

大久保東児童センター

場 桜区

TEL.851-6717 FAX.851-6718
〒338-0826 桜区大久保領家131-6

年齢別事業

【時】第2・4 年齢により曜日が違う(下記参照)/10:30~11:30 【申】自由参加 【¥】なし 【対】0~4歳までの乳幼児とその保護者 【内】歌・ふれあい遊び・体操・製作等 ●すくすくサロン(0歳児)火曜日 ●はっぴいたいむ1(1歳児)水曜日 ●はっぴいたいむ2・3・4(2~4歳)木曜日。上記事業が入っていない平日と月1回土曜日に「プチタイム」11:30~12:00。

げんきであそぼう1・2・3 in 田島氷川公園

【時】第1・3火曜日/10:30~ 【場】田島氷川公園 【申】自由参加 【¥】なし 【対】未就園児とその保護者 【内】田島氷川公園で、歌、体操、ふれあいあそび等(雨天中止)。年2回彩湖公園でも行います(5/20・11/4/11:00~11:45)。

ランチタイム

【時】月~金の毎日(館内清掃の日は除く)/12:00~13:00 【申】自由参加 【¥】なし 【対】乳幼児と保護者 【内】持参のお弁当を食べられます。レジャーシートをご持参ください。

INDEX

支セ

保育

ナ家

幼稚

児セ

子サ

サークル

お

体

作

音

語

べ

料

外

話

学

他

保

グ

児童センターに行ってみよう

●ベビーマッサージ

【時】月1回第1か第3火曜日(6・8月除く)／11:30～12:00 【申】要申込み・5組 【¥】なし 【対】3～8か月の乳児とその保護者 【内】簡単なベビーマッサージで、親子ともリラックスしましょう。

●その他

【申】行事により要申込みの場合あり 【¥】行事により有料の場合あり 【対】0～4歳の乳幼児とその保護者 【内】要申込み:誕生会(月1回)、ミニ運動会(10月)、冬のお楽しみ会(12月) 要申込み・有料:芋掘り(6月じゃが芋・10月さつまいも) 申込み不要:ぱちぱちぱちたいむ(8月～9月初めの水・木)、サマースペシャルデー7/28・29(10:00～12:00)

●仲本児童センター

場 浦和区

TEL.762-8405 FAX.762-8541
〒330-0056 浦和区東仲町28-15

今年オープンの新しい児童センターです。今後、イベントを企画していきますのでお楽しみに。職員一同、来館をお待ちしています。

●浦和別所児童センター

場 南区

TEL.845-8340 FAX.845-8352
〒336-0021 南区別所2-15-6

●ひよこひろば

【時】木曜日／10:45～11:30 【申】自由来館 【¥】なし 【対】0歳児と保護者 【内】手遊び、リズムダンス、工作などたのしくふれあい遊びをします。

●りすひろば

【時】水曜日／10:45～11:30 【申】自由来館 【¥】なし 【対】1～2歳の幼児と保護者 【内】手遊び、リズムダンス、工作などたのしくふれあい遊びをします。

●うさぎひろば

【時】金曜日／10:45～11:30 【申】自由来館 【¥】なし 【対】2歳以上の幼児と保護者 【内】手遊び、リズムダンス、工作などたのしくふれあい遊びをします。

●パパもいっしょにプチタイム

【時】土曜日／11:30～11:45 【申】自由来館 【¥】なし 【対】幼児と保護者 【内】パパも一緒に、親子で楽しくふれあい遊びをします。

●げんきであそぼう1・2・3 in 大崎公園
(浦和別所・文蔵児童センター共催)

【時】第2・4水曜日／10:30～11:30(雨天中止) 【場】緑区大崎公園芝生広場 【申】直接公園に集合 【¥】なし 【対】乳幼児と保護者 【内】手遊び、リズムダンス、工作など親子でたのしくふれあい遊びをします。

●文蔵児童センター

場 南区

TEL.845-5153 FAX.845-5154
〒336-0025 南区文蔵4-19-3

●赤ちゃんと一緒に

【時】月1回(4月・8月を除く)／10:30～11:30 【申】当日来館 【¥】なし 【対】0～1歳半位と保護者 【内】●0～1歳半位の赤ちゃんとお母さんを対象に、親子のふれあい遊びや、手作りおもちゃを作って楽しく過ごします。●保健師による育児相談も受け付けております(5月・7月・9月・11月・1月・3月)。

●コアクラブ

【時】月1回(4月・8月を除く)／10:30～11:10 【申】当日来館 【¥】なし(材料を持参して頂く場合有り) 【対】1歳半以上と保護者 【内】対象年齢に応じた親子のふれあい遊び、製作活動等を通して、親子のふれあい、お友達づくりができる時間です!

●お話でてこい

【時】月1回(8月・3月を除く)／11:00～11:40 【申】当日来館 【¥】なし 【対】未就園児と保護者 【内】ボランティアさんによる絵本の読みきかせや楽しい手遊び、わらべ歌遊びの時間です。

●わいわいひろば

【時】月1回(4月・8月を除く) 【申】当日来館 【¥】なし 【対】未就園児と保護者 【内】体操や季節行事を交えたメイン活動(パラバルーン、新聞紙あそび、ミニ運動会等)を行って遊びます。

●その他

【¥】なし 【対】未就園児と保護者 【内】大きくなったかな(身体測定)、お誕生会、シネマタイム、エンジョイタイム、赤ちゃんサロン、パパとあそぼうなどをやっています。毎月のセンターだよりやさいたま子育てWEBをご覧ください。

●げんきであそぼう1・2・3 in 大崎公園

(浦和別所・文蔵児童センター共催)

場 緑区

〈浦和別所児童センター〉

TEL.845-8340 FAX.845-8352
〒336-0021 南区別所2-15-6

〈文蔵児童センター〉

TEL.845-5153 FAX.845-5154
〒336-0025 南区文蔵4-19-3

【時】年18回／10:30～11:30 【場】大崎公園芝生広場 【申】大崎公園に集合 【¥】なし 【対】未就園児と保護者 【内】児童センターのない地域へあそびの出前をしています。手遊び、ふれあいあそび、体操、水あそびやししゃぼん玉など、季節にあったあそびを展開しています。

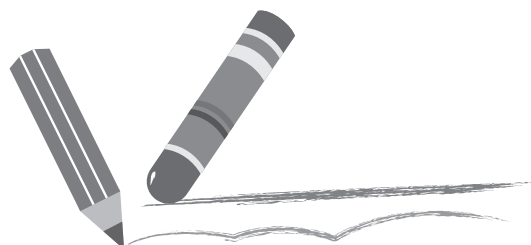

岩槻児童センター

場 岩槻区

TEL&FAX.757-4545 〒339-0057 岩槻区本町1-11-11

● プラネタリウム

【時】日曜日/15:00～ 【申】団体の場合のみ予約 【¥】なし
【対】子どもとその保護者 【内】季節にちなんだ星座のお話などを上映しています。

● あそぼうデー

【時】水曜日/10:30～ 【申】自由参加 【¥】なし 【対】幼児と保護者 【内】簡単なリズム運動や手あそびをした後、体を動かしてあそびます。また、季節行事も行います。

● 鉄道模型運転

【時】月・水/11:50、土/14:00 【申】自由参加 【¥】なし 【対】児童センター利用者 【内】鉄道模型の王様HOゲージが臨場感あふれるジオラマを走ります。

● 親子一輪車タイム

【時】日曜日/9:30～10:30 【申】自由参加 【¥】なし 【対】幼児・小学生 【内】児童センターの遊戯室で一輪車の練習をします。講師はいませんが、親子で練習をします。

● 赤ちゃん・サロン

【時】水曜日/10:30～ 【申】自由参加 【¥】なし 【対】0歳児とその保護者 【内】初心者ママの井戸端会議。月1回は助産師からのアドバイスもあります。

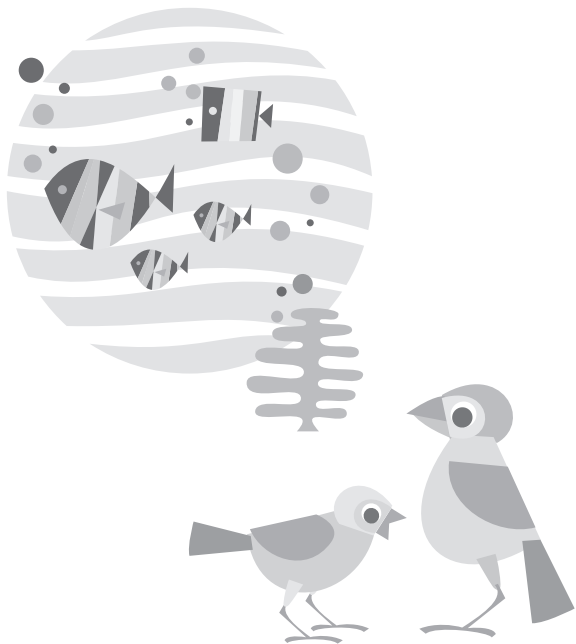

子育てサロン に行ってみよう!

のびのびルーム

【時】小学校が開校している平日(月～金曜日)/9:00～12:00 ※のびのびルームは、放課後児童クラブの空き時間に実施しているものです。開室日は施設によって異なりますのでお問合せの上ご利用ください。
【申】不要です。時間内ならいつでも、好きなときにご利用できます。
【¥】なし 【内】のびのびルームは、0～2歳までのお子さんとその保護者のためのお部屋です(おばあちゃん、おじいちゃんもどうぞ)。おもちゃや絵本などを用意して、ルームマネージャーがお待ちしています。決まったプログラムはないので、子どもをあそばせながらゆっくりくつろいでおしゃべりできます。公園代わりにふらっと立ちよってみてくださいね。はじめてでも知り合いがいなくても大丈夫。ルームマネージャーが紹介してくれて、すぐに友だちができますよ。

西区ののびのびルーム

佐知川ののびのびルーム <佐知川放課後児童クラブ>
TEL.623-6927(〒331-0064 西区佐知川299-16)

宮前ののびのびルーム <宮前小学校敷地内・宮前放課後児童クラブ>
TEL.622-0844(〒331-0046 西区宮前町443)

栄ののびのびルーム <栄小学校敷地内・栄放課後児童クラブ>
TEL.625-9779(〒331-0047 西区指扇610-3)

北区ののびのびルーム

大砂土ののびのびルーム <大砂土放課後児童クラブ>
TEL.653-2793(〒331-0802 北区本郷町17-7)

大宮区ののびのびルーム

天沼ののびのびルーム <天沼放課後児童クラブ>
TEL.645-7988(〒330-0834 大宮区天沼町1-194)

大宮南ののびのびルーム <NPO大宮南なかよしキッズ>
TEL.090-6315-6558(〒330-0843 大宮区吉敷町3-95)

見沼区ののびのびルーム

七里ののびのびルーム <七里小学校敷地内・七里放課後児童クラブ>
TEL.687-9335(〒337-0012 見沼区東宮下392)

東大宮ののびのびルーム <東大宮放課後児童クラブ>
TEL.687-4099(〒337-0051 見沼区東大宮7-5-18)

蓮沼ののびのびルーム <蓮沼小学童保育の会あおぞらクラブ>
TEL.090-8441-5893(〒337-0017 見沼区風渡野373-5)

中央区ののびのびルーム

与野西北ののびのびルーム
<与野西北小学校敷地内・与野西北放課後児童クラブ>
TEL.857-5889(〒338-0007 中央区円阿弥4-3-7)

上落合ののびのびルーム
<上落合小学校敷地内・上落合放課後児童クラブ>
TEL.858-0938(〒338-0001 中央区上落合4-14-24)

INDEX

支セ

保育

ナ家

幼稚

児セ

子サ

サークル

お

体

作

音

語

ベ

料

外

話

学

他

保グ

子育てサロンに行ってみよう