

岩槻児童センター

場 岩槻区

TEL&FAX.757-4545 〒339-0057 岩槻区本町1-11-11

● プラネタリウム

【時】日曜日/15:00～ 【申】団体の場合のみ予約 【¥】なし
【対】子どもとその保護者 【内】季節にちなんだ星座のお話などを上映しています。

● あそぼうデー

【時】水曜日/10:30～ 【申】自由参加 【¥】なし 【対】幼児と保護者 【内】簡単なリズム運動や手あそびをした後、体を動かしてあそびます。また、季節行事も行います。

● 鉄道模型運転

【時】月・水/11:50、土/14:00 【申】自由参加 【¥】なし 【対】児童センター利用者 【内】鉄道模型の王様HOゲージが臨場感あふれるジオラマを走ります。

● 親子一輪車タイム

【時】日曜日/9:30～10:30 【申】自由参加 【¥】なし 【対】幼児・小学生 【内】児童センターの遊戯室で一輪車の練習をします。講師はいませんが、親子で練習をします。

● 赤ちゃん・サロン

【時】水曜日/10:30～ 【申】自由参加 【¥】なし 【対】0歳児とその保護者 【内】初心者ママの井戸端会議。月1回は助産師からのアドバイスもあります。

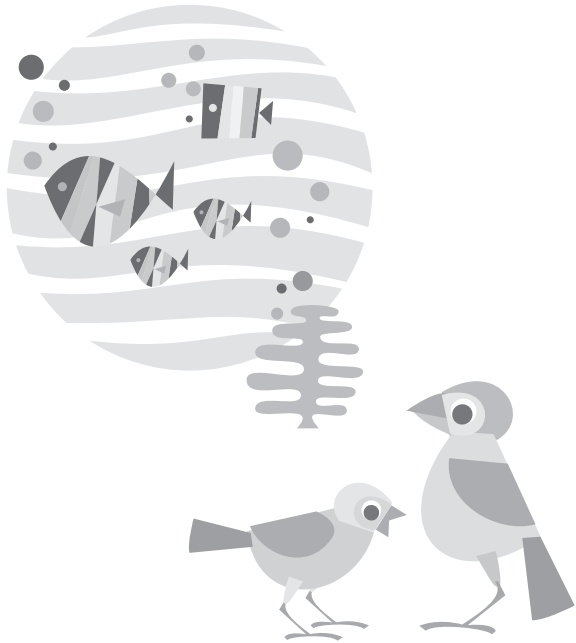

子育てサロン に行ってみよう!

のびのびルーム

【時】小学校が開校している平日(月～金曜日)/9:00～12:00 ※のびのびルームは、放課後児童クラブの空き時間に実施しているものです。開室日は施設によって異なりますのでお問合せの上ご利用ください。
【申】不要です。時間内ならいつでも、好きなときにご利用できます。
【¥】なし 【内】のびのびルームは、0～2歳までのお子さんとその保護者のためのお部屋です(おばあちゃん、おじいちゃんもどうぞ)。おもちゃや絵本などを用意して、ルームマネージャーがお待ちしています。決まったプログラムはないので、子どもをあそばせながらゆっくりくつろいでおしゃべりできます。公園代わりにふらっと立ちよってみてくださいね。はじめてでも知り合いがいなくても大丈夫。ルームマネージャーが紹介してくれて、すぐに友だちができますよ。

西区ののびのびルーム

佐知川ののびのびルーム <佐知川放課後児童クラブ>
TEL.623-6927(〒331-0064 西区佐知川299-16)

宮前ののびのびルーム <宮前小学校敷地内・宮前放課後児童クラブ>
TEL.622-0844(〒331-0046 西区宮前町443)

栄ののびのびルーム <栄小学校敷地内・栄放課後児童クラブ>
TEL.625-9779(〒331-0047 西区指扇610-3)

北区ののびのびルーム

大砂土ののびのびルーム <大砂土放課後児童クラブ>
TEL.653-2793(〒331-0802 北区本郷町17-7)

大宮区ののびのびルーム

天沼ののびのびルーム <天沼放課後児童クラブ>
TEL.645-7988(〒330-0834 大宮区天沼町1-194)

大宮南ののびのびルーム <NPO大宮南なかよしキッズ>
TEL.090-6315-6558(〒330-0843 大宮区吉敷町3-95)

見沼区ののびのびルーム

七里ののびのびルーム <七里小学校敷地内・七里放課後児童クラブ>
TEL.687-9335(〒337-0012 見沼区東宮下392)

東大宮ののびのびルーム <東大宮放課後児童クラブ>
TEL.687-4099(〒337-0051 見沼区東大宮7-5-18)

蓮沼ののびのびルーム <蓮沼小学児童保育の会あおぞらクラブ>
TEL.090-8441-5893(〒337-0017 見沼区風渡野373-5)

中央区ののびのびルーム

与野西北ののびのびルーム
<与野西北小学校敷地内・与野西北放課後児童クラブ>
TEL.857-5889(〒338-0007 中央区円阿弥4-3-7)

上落合ののびのびルーム
<上落合小学校敷地内・上落合放課後児童クラブ>
TEL.858-0938(〒338-0001 中央区上落合4-14-24)

INDEX

支セ

保育

ナ家

幼稚

児セ

子サ

サークル

お

体

作

音

語

べ

料

外

話

学

他

保グ

子育てサロンに行ってみよう

桜区ののびのびルーム

西浦和のびのびルーム<西浦和放課後児童クラブ>
TEL.863-3160(〒338-0837 桜区田島2-16-7)

中島のびのびルーム
<中島小学校敷地内・中島放課後児童クラブ>
TEL.857-5125(〒338-0822 桜区中島1-28-1)

新開のびのびルーム
<新開小学校敷地内・新開放課後児童クラブ>
TEL.838-2523(〒338-0834 桜区新開2-18-1)

田島のびのびルーム<田島放課後児童クラブ>
TEL.866-8930(〒338-0837 桜区田島10-7-14)

浦和区ののびのびルーム

上木崎のびのびルーム <上木崎放課後児童クラブ>
TEL.824-5778(〒330-0071 浦和区上木崎3-11-33)

針ヶ谷のびのびルーム <針ヶ谷放課後児童クラブ>
TEL.822-6237(〒330-0072 浦和区領家7-2-19)

本太のびのびルーム <本太小学校敷地内・本太放課後児童クラブ>
TEL.886-2643(〒330-0052 浦和区本太4-3-39)

常盤のびのびルーム <常盤小学校敷地内・常盤放課後児童クラブ>
TEL.833-8582(〒330-0061 浦和区常盤9-30-9)

北浦和のびのびルーム
<北浦和小学校敷地内・北浦和放課後児童クラブ>
TEL.831-6860(〒330-0074 浦和区北浦和2-18-3)

南区ののびのびルーム

善前のびのびルーム <善前放課後児童クラブ>
TEL.882-0720(〒336-0015 南区太田窪2500-1)

浦和大里のびのびルーム <浦和大里放課後児童クラブ>
TEL.838-1441(〒336-0031 南区鹿手袋4-1-12)

大谷場のびのびルーム
<大谷場小学校敷地内・大谷場放課後児童クラブ>
TEL.887-6788(〒336-0017 南区南浦和1-18-3)

沼影のびのびルーム <沼影放課後児童クラブ>
TEL.866-4377(〒336-0033 南区曲本4-7-6)

向のびのびルーム <NPO向ひまわり>
TEL.090-6315-6434(〒336-0042 南区大谷口5436-4)

辻のびのびルーム <辻放課後児童クラブ>
TEL.862-3255(〒336-0026 南区辻2-20-1)

南浦和のびのびルーム <南浦和放課後児童クラブ>
TEL.866-4788(〒336-0018 南区南本町1-18-13)

緑区ののびのびルーム

三室のびのびルーム <三室放課後児童クラブ>
TEL.873-7838(〒336-0918 緑区松木1-4-11)

原山のびのびルーム <原山放課後児童クラブ>
TEL.886-0199(〒336-0931 緑区原山1-22-20)

大牧のびのびルーム <大牧放課後児童クラブ>
TEL.874-0769(〒336-0926 緑区東浦和6-13-15)

中尾のびのびルーム <中尾放課後児童クラブ>
TEL.874-2422(〒336-0932 緑区中尾2596-1)

大門のびのびルーム <大門放課後児童クラブ>
TEL.878-4940(〒336-0963 緑区大門1361-13)

岩槻区ののびのびルーム

城北のびのびルーム <城北小学校敷地内・城北放課後児童クラブ>
TEL.757-8903(〒339-0061 岩槻区岩槻6619)

上里のびのびルーム <上里小学校敷地内・上里放課後児童クラブ>
TEL.794-5757(〒339-0006 岩槻区上里2-2)

指扇地区社会福祉協議会 子育て支援部会 場 西区

連絡先:指扇地区社会福祉協議会事務所(指扇公民館内)
TEL&FAX.625-1775 〒331-0071 西区高木449-1

● 子育ておしゃべりサロン

【時】第1木曜日/10:00~11:30 但し1月は休み 【場】指扇公民館内
【申】直接会場へ 【対】子育て中の親子 【¥】なし 【内】主任児童委員と民生児童委員開催の子育てサロン。安全なおもちゃを揃え、紙芝居や絵本もあり、親子の友達作りや情報交換に。子育て相談もあり。年数回、保健師の子育て相談や体重測定、児童センターの年行事遊びもあり。

内野地区社会福祉協議会 場 西区

連絡先:内野地区社会福祉協議会、内野地区民生児童委員協議会
TEL&FAX.622-0582
〒331-0052 西区三橋6-642-4 西部文化センター3階

● 子育てサロン内野の家(うちのんち)

【時】第1月曜日/10:00~12:00 (1月は休み) 【場】西部文化センター3階 第1集会室 【申】直接会場 【対】0~3歳の子育て中の親子(地域の制限なし) 【¥】なし 【内】主任児童委員・民生児童委員が開催している子育てサロンです。お子さんを遊ばせながら保護者同士お話ししたり、家庭児童相談員のアドバイスを受けたりしています。保健センターの発育相談や児童センターによるゲーム等あります。

日進地区社会福祉協議会 場 北区

TEL.652-7855 〒331-0823 北区日進町2-1915-1

● 日進サポーター 代表者:048-664-4384

【時】第4金曜日/10:00~12:00(祝日の場合は第3金曜日) 【場】日進2丁目自治会館2階 【申】自由参加 【対】未就学の子どもと保護者 【¥】なし 【内】子育て中の親子が気軽に自由に集まり、お喋りしながら一緒に遊んだり、季節の行事を手作りしながら触れ合いや交流を持つ。

植竹地区社会福祉協議会 場 北区

● 子育てふれあいサロンたいよう

【時】1月・8月を除く第3火曜日/10:00~12:00 【場】東大成町2丁目自治会館 【申】不要 【対】子育て中の親子 【¥】なし 【内】事前申込みは必要ありません。皆さん楽しそうにおしゃべりして過ごされています。気軽に遊びにきてください。



大砂土地区社会福祉協議会

場 北区

TEL&FAX.653-2800

〒331-0802 北区本郷町17-7 大砂土ふれあいの里内

E-mail:sps45ns9@tuba.ocn.ne.jp

子育てサロンあいあい

【時】8月・9月を除く第3金曜日/10:00~12:00 【場】大砂土ふれあいの里 【申】なし 【対】子育て中の親子 【¥】なし 【内】子育て中の親子が集り、日頃の子育てのことなどおしゃべりしながらゆったり時を過ごしています。ひなまつりや七夕まつり、クリスマス等季節に合わせて折り紙や手工芸も楽しめます。年に2回保健師、歯科衛生士の指導もあります。

宮原地区社会福祉協議会

場 北区

TEL&FAX.652-0871 〒331-0811 北区吉野町2-210-1

E-mail:miyaharashakyo@celery.ocn.ne.jp

子育てサロン奈良町

【時】第2水曜日/10:00~11:30 【場】奈良町自治会館 【申】なし 【対】0~3歳までの子どもと親 【¥】なし 【内】●地域の子ども(0~3歳まで)と親が日頃のストレスや悩みをおしゃべりしながら笑顔で帰って頂く ●毎月、紙芝居や体操などを楽しんで頂く

さいたま市立生涯学習総合センター

場 大宮区

代表者:さいたま市教育委員会/生涯学習総合センター

TEL.643-5651 FAX.648-1860

〒330-0854 大宮区桜木町1-10-18 シーノ大宮センタープラザ

E-mail:shogai-gakushu-sogo@city.saitama.lg.jp

子育てサロン はあとくらぶ *子育てサロン・サポーターとの協働

【時】第4金曜日(12月は第2金曜日)/10:00~12:00 【場】生涯学習総合センター10階多目的ホール 【申】不要 【¥】なし 【対】乳幼児とその保護者 【内】子育て中の人なら誰でも気軽に参加できる親子ひろばです。手遊びや月替わりのイベントなどお楽しみタイムもあります。みなさんと同じ子育て中のサロン・サポーターがいるので安心です。

大宮東公民館

場 大宮区

TEL.643-4391 FAX.641-3927

〒330-0804 大宮区堀の内町3-140

E-mail:omiya-higashi-pub@city.saitama.lg.jp

子育てサロン「ひがしっこひろば」

【時】第1火曜日(1月は第2火曜日)10:00~12:00(入退場自由) 【申】一部必要 【¥】一部有料 【対】乳幼児とその保護者 【内】子どもたちを遊ばせながら、ちょっと聞いてみたかったことを他の参加者やサロン・サポーターと楽しく自由におしゃべりをするひろばです。絵本のよみかきせ、工作、クリスマスフェスタ等も開催しています。

三橋地区社会福祉協議会

場 大宮区

TEL.642-2665

〒330-0856 大宮区三橋2-259 老人憩いの家分館内

プラホット三橋

【時】未定 【場】三橋地区社会福祉協議会事務所 【対】子育て中のママ、パパ応援 【内】子育て中のお母さん、お父さんが「ぶらっ」ときて「ほっ」とできる場所を先輩お母さんが提供しています。お茶を飲みながら気楽なおしゃべりの中に役立つ情報があるかもしれません。その様な活動です。

大宮区民生委員児童委員協議会

場 大宮区

TEL.646-3053 FAX.646-3165

(大宮区役所福祉課内事務局)

子育てトークランド

【時】第1木曜日/10:00~11:45(閉庁日は除く) 【場】大宮区役所1階 多目的室(大宮区大門町3-1) 【¥】なし 【対】子育て中の親子及び子育てに関わる方 【内】どなたでも気軽に参加できるフリースペースで民生委員・児童委員、主任児童委員が開催する子育てサロンです。子育て中の悩みや話を聞いたり一緒に遊んだりして、お母さんたちの気分転換の場になればと活動しています。

片柳公民館

場 見沼区

TEL.684-3492 FAX.687-5585

〒337-0032 見沼区東新井117-2

子育てサロン「ちゃっと」

【時】第1金曜日/10:00~12:00(ただし、平成24年1月は第2金曜日) 【申】なし 【対】未就園児と保護者 【¥】なし 【内】0歳~就学前の子どもと保護者が、自由に参加し楽しくおしゃべりをするサロンです。おもちゃ、絵本もたくさんあります。

大砂土東地区社会福祉協議会

場 見沼区

TEL&FAX.687-7935(月~金曜日 10:00~16:00)

<http://oosatohigashi.sakura.ne.jp>

にこにこひろば

【時】第2水曜日、第4月曜日/10:00~12:00 【場】ブルーハイツ集会所 【対】大砂土東地区内の方 【内】0歳から就学前までの親子の交流の場。ホームページをご覧ください。※駐車場がありません。お車でのご来場はご遠慮ください。



春岡地区社会福祉協議会

場 見沼区

TEL&FAX.685-0006 見沼区深作2-31-2
http://www.k5.dion.ne.jp/~haruoka/

子育て・ほっとサロン

【時】第3金曜日/10:00~11:30 【場】春岡地区社会福祉協議会事務所 【申】自由参加 【対】未就学児と保護者・地域住民 【¥】なし 【内】親子でわいわいと…。お友達を誘っておしゃべりに…。お一人でホッと…。皆様が午前のひとときをゆっくり過ごしていただけるサロンです。

春岡公民館

・春岡地区社会福祉協議会共催

場 見沼区

TEL.685-6911(月~金曜日 9:00~17:15)

はるおかおやこサロン

【時】月2回月曜日/10:00~12:00(日時はご確認ください)*7月8月は工事のため休館いたします。【場】春岡公民館2階大和室 【対】0歳から未就園の子と親 【内】親子でおしゃべりしたり、遊んだりできる交流の場です。

片柳地区社会福祉協議会

・片柳コミュニティセンター共催

場 見沼区

TEL.686-8601(月~金曜日 12:00~17:00)
〒337-0026 見沼区染谷3-147-1

子育てサロン ぴよぴよ

【時】第3火曜日/10:00~11:30 【場】片柳コミュニティセンター1階 第1、第2集会室【対】未就学の子どもと保護者(片柳地区) 【¥】なし 【内】子どもは遊び、親が子どもと離れて仲間づくりのできる場所。

七里公民館

・七里地区社会福祉協議会共催

場 見沼区

TEL.686-4721(月~金曜日 9:00~17:15)

親子サロン りんごの木

【時】火曜日/10:00~12:00 【場】七里公民館 談話室 【内】子育て中の親子が、気軽に語り合う交流の場。

七里地区社会福祉協議会

場 見沼区

TEL&FAX.687-9997
〒337-0014 見沼区大谷1472(大谷会館内)
E-mail:nanasato-shakyo@nifty.com
http://homepage2.nifty.com/nanato-shakyo/

子育てサロン「つくしんぼ」

【時】第4水曜日 10:00~11:30 【場】七里コミュニティセンター第2集会室・和室 【申】自由参加 【対】0歳から就学前の子どもと親 【¥】なし 【内】親子どうしの友だち作りや情報交換の場です。皆さん自由に遊んでいます。定期的に身体計測や保健師、歯科衛生士、保育士などによる健康、栄養、育児相談のほか、親子体操を行うなど趣向を凝らして開催しています。

上落合公民館

場 中央区

TEL.852-3132 FAX.852-3147
〒338-0001 中央区上落合6-9-3
E-mail:kamiochiai-pub@city.saitama.lg.jp

子育てサロン「ほかほかひろば」

【時】開催日については、お問い合わせください。(年3回、スペシャル講座になります) 【場】上落合公民館 体育室 【申】不要 【対】乳幼児と保護者 【¥】なし 【内】孤立しがちな子育て中の保護者が、子どもを遊ばせながら、子育て・地域の情報を得たり、お友達をつくったりしています。また、先輩ママのサロンスタッフが、おしゃべり、アドバイス等をして、子育ての支援をしています。

子育てサロン「スペシャル講座I・II・III」

【時】年3回 【場】上落合公民館 【申】往復はがきにて(応募多数の場合は抽選) 【対】乳幼児と保護者 【¥】なし 【内】ベビーマッサージ・乳幼児の救命救急、保護者向けストレッチ・ヨガ等、子育て中の保護者に参考となる講座を開催しています。

鈴谷公民館・愛育会与野地区

場 中央区

鈴谷公民館 TEL:859-7322 FAX:859-7323
〒338-0013 中央区鈴谷7-5-11
E-mail:suzuya-pub@city.saitama.lg.jp

子育てサロン「りんりん」

【時】第2木曜日(除8月・10月)/10:00~11:30 【場】鈴谷公民館 【申】不要 【対】未就園児と保護者の方 【¥】なし 【内】申込み不要で出入り自由です。子育ての事、気になっている事…。情報交換やのんびりとおしゃべりを楽しみましょう。

中央区主任児童委員連絡会

・愛育会与野地区

場 中央区

連絡先:澁屋 矩子 TEL.090-1554-3325

西地区子育てサロン「結(ゆい)」

【時】第3火曜日/10:00~11:30 【場】西与野コミュニティホール 【申】不要 【対】3歳未満の子どもと保護者 【¥】保険料として1人につき30円 【内】親子で楽しいひとときを過ごしませんか?事前に申込みの必要はありません。お気軽にご参加ください。詳しい日程・内容は電話でお問い合わせください。

田島公民館

場 桜区

TEL&FAX.863-0400 〒338-0837 桜区田島3-27-6
E-mail:tajima-pub@city.saitama.lg.jp

子育てサロン「た〜たん」

【時】第4木曜日/10:00~12:00 【場】田島公民館(3階和室・2階体育室) 【申】不要、当日直接来館 【対】子育て中の親子(乳幼児中心) 【¥】なし 【内】毎回、手遊び、絵本の読み聞かせ、お誕生会など。スペシャルとして「ベビーマッサージ」「X'masコンサート」「パパママスペシャル」を6・12・1月に開催予定。毎月の区報、館報に情報を掲載しています。

大東公民館

場 浦和区

TEL&FAX.886-0656 〒330-0043 浦和区大東2-13-16

子育てサロン ぽっかぽか

【時】第2月曜日(8月は4週目、10月と1月は3週目) / 10:00~12:00
【申】不要 【対】乳幼児と保護者 【¥】なし 【内】子育てサロンサポーターやほかの参加者とおしゃべりすることで育児不安を解消したり、参加者同士の交流をもてる場です。七夕まつりやクリスマス会など楽しい催しや年に4回の育児相談もあります。

本太公民館

場 浦和区

TEL.887-4933 〒330-0052 浦和区本太4-3-23

子育てサロン「すくすく広場」

【時】第4月曜日 / 10:00~12:00 【申】申込み不要 【対】乳幼児と保護者 【¥】なし 【内】時間内の出入りは自由で、身近な情報を得たり、育児中の悩みを解消するなど気軽に遊びに来てもらっています。お誕生会や紙しばいなどのイベントを実施することもあります。

浦和区岸・神明地区民生委員 ・児童委員協議会

場 浦和区

TEL.824-0168(岸町公民館) 〒330-0064 浦和区岸町5-1-3

子育てぶらっとサロン

【時】第2・4木曜日 / 10:00~11:30 【場】岸町公民館 【申】直接会場へ参加随時 【対】おおむね0~2歳位の子どもと保護者 【¥】なし 【内】自由におしゃべりしたり、手遊び・歌など、時には体操、工作、コンサートなども。リフレッシュ・くつろぎの場になさってくださいね!

谷田公民館

場 南区

TEL&FAX.882-9272 〒336-0042 南区大谷口1089-1

子育てサロンのこのこ

【時】第2・4月曜日 / 10:00~12:00 【申】不要(時間内は出入り自由) 【対】子育て中の親子 【¥】なし 【内】子育て中の親子が気軽に集い、仲間作りや情報交換など、地域での交流を深める場です。

南区武蔵浦和地区社会福祉協議会

場 南区

TEL&FAX.862-4824

武蔵浦和地区社会福祉協議会会長 田口 義雄
〒336-0022 南区白幡1-5-2

ぶらっとサロン

【時】南区役所にチラシを設置しますので、そでご確認ください。 / 10:00~12:00 【場】沼影自治会館 【申】直接会場へ 【対】0~3歳未満のお子さんと保護者 【¥】なし 【内】子育て中の保護者が気軽に立ち寄りホッとできる居場所として、民生委員・児童委員が協力し開催。地域の中で孤立しがちな若い家庭を見守っています。保健師による講話、育児相談、ボランティアによる親子体操や読み聞かせなども行なっています。

南区西浦和地区社協、西浦和地区民児協

場 南区

TEL:864-0571 大野 真佐子
〒336-0034 南区内谷5-6-9

マーマサロン

【時】第4月曜日 / 10:00~11:30 【場】内谷4丁目北口集会所
【申】電話にて申込み861-1803 中村まで 【対】0~2歳まで(但し、兄、姉が3歳のお子さんも可) 【¥】なし 【内】お母さん同士の友達づくり、気分転換、コーヒータムあり。年2回、保健師による育児相談あります。

南区南部地区社会福祉協議会文蔵支部

場 南区

TEL.861-6610 FAX:861-6768 鳥海 定吉
〒336-0025 南区文蔵3-22-5

親と子のなごやかサロン

【時】第2水曜日【場】文蔵第1自治会館(文蔵1丁目南浦和陸橋際)
【申】直接会場にて受付 【対】3歳未満の子どもと保護者 【¥】なし 【内】毎回10組前後の親子が、なごやかに楽しく過ごしています。民生委員や地域のボランティアの方にお手伝いをしていただき、お話ししたりリコーダーに合わせて童謡や季節の歌を合唱し、交流を楽しんでますので、ぜひお気軽にお出掛けください。

南区谷田地区社会福祉協議会、 南区谷田地区民生委員児童委員協議会

場 南区

TEL&FAX.887-4662

谷田地区民生委員児童委員会 岡本 則子
〒336-0015 南区太田窪2832-2

のびのびサロン

【時】第2木曜日 / 10:00~11:30 【場】善前公民館(平成23年5月より) 【申】当日受付(会場に直接来ていただく) 【対】0~3歳までの子どもと保護者の方 【¥】なし 【内】育児中のお母さん方が気軽に立ち寄り、子ども同士で遊び、交流・情報交換・仲間づくりができるよう支援する。親子でスキンシップがはかれるよう、手あそび、折り紙などもしています。

南区大谷口・谷田 ・緑区尾間木地区民生委員協議会

場 南区

TEL&FAX.874-0550(東浦和公民館)
〒336-0042 南区大谷口5339

親と子のリラックスサロン

【時】第3月曜日(7月は第2土曜日に開催、お父さんもいっしょに。8月はなし。9月は第2月曜日) 【場】東浦和公民館 【申】随時 【対】大谷口・谷田・尾間木地区の2歳未満児と親 【¥】なし 【内】地域の2歳未満児と保護者を対象に、民生委員・児童委員・地域のボランティアの方開催の子育てサロン。親子のスキンシップや友達作り、ピアノに合わせた歌や運動をします。子育てに役立つワンポイントアドバイスあり。

INDEX

支セ

保育

ナ家

幼稚

児セ

子サ

サークル

お

体

作

音

語

べ

料

外

話

学

他

保グ

子育てサロンに行ってみよう

三室公民館

場 緑区

TEL&FAX.873-2594

〒336-0911 緑区三室1946-5

子育てサロン みむろっこはっぴい

【時】第3金曜日/10:00~12:00 【場】三室公民館2階和室 【申】直接会場へ 【対】乳幼児と保護者 【¥】なし 【内】年齢問わず、親子で気軽に参加していただけるひろばです。初めての子育てに奮闘している方、地域の環境に慣れるために戸惑っている方など、ぜひ気軽に足を運んでください。絵本、おもちゃ、イベント等用意しています。

美園公民館、美園地区社会福祉協議会、民生委員・児童委員協議会

場 緑区

TEL.878-0515(美園公民館)

〒336-0963 緑区大門1973-1

なかよし広場

【時】第1・3金曜日/9:30~11:30 【場】美園公民館2階和室 【申】直接会場へ 【対】子育て中の親子 【¥】なし 【内】●地域にお住まいのお子さんと保護者のためのオープンスペース。●「なかよし広場」はどなたでも自由に使えるひろばです。子どもたちの遊び相手や相談できる先輩お母さんがいます。お気軽にどうぞ。

尾間木地区社会福祉協議会、民生委員・児童委員協議会

場 緑区

TEL&FAX.876-0294

尾間木地区社会福祉協議会(尾間木公民館 内)

〒336-0923 緑区大間木749

子育てサロン「かるがも」

【時】①年に2回(7月・12月)第1木曜日、②第2木曜日(8月はお休み)、③第3木曜日(9月はお休み)、④第4木曜日(12月はお休み)/いずれも10:00~11:30 【場】①「浦和しずや苑」、②井沼方自治会館、③附島自治会館、④梅の郷自治会館 【申】予約なしで直接会場へ 【対】0~3歳児とその親 【¥】なし 【内】0~3歳児の親子が集えるサロン。友達が欲しい、子育てで戸惑ってしまう、子どもとどう関わったらいいの?話を聞いてくれるスタッフ、おしゃべりする仲間がいます。子育ては一人ではありません。地域みんなで応援します。

岩槻本丸公民館

場 岩槻区

TEL.758-3100 FAX.758-5101

〒339-0058 岩槻区本丸3-17-1

子育てサロン「まんまる」

【時】第3木曜日/10:00~12:00 【申】なし 【対】乳幼児と保護者 【¥】なし 【内】子育て中の方ならどなたでも気軽に参加できます。サロン・サポーターと一緒に子どもを遊ばせながら、子育て情報を交換したり、仲間づくりをしています。(工事のため平成23年5月~10月は岩槻城址公民館で開催)

サークル・団体紹介

おしゃべり・親子交流

KIDS&ベビのごきげん優先
ニコニコひろば

場 南区

TEL.090-9335-9240 代表者:横山 真由美

<http://www.saitama-kosodate.jp/plaza/mypage/index.php?uid=677>

ママが子育てに知っていると便利なことお伝えします

【時】奇数月の月曜日1回/9:30~12:00 【場】南浦和公民館 和室 【申】TELまたはURLよりメッセージで申込み 【¥】親子二人で200円(材料費と社会福祉協議会のボランティア保険料含む) 【対】就園前のお子さんとママ 【内】子どもの事故防止&身近な物を使って、おでかけ先での応急手当プチ体験と、とっても役立つ子どもとのコミュニケーション術あれこれ。子ども達の安全を最大限に考慮して、基本的には少人数制を心がけています。

Sun Village (さんびれっじ)

場 見沼区・緑区・岩槻区

TEL.090-7007-2678 FAX.749-1560

代表者:山田 和美

〒338-0012 中央大戸6-3-6

E-mail:sunfam@mail.goo.ne.jp

Sun Fam. (さんふあむ)

【時】月3回(月曜日又は水曜日) 【場】大古里公民館ほか 【申】E-mail・TEL・FAX 【¥】1,000円/1回 【対】未就園児の子どもと保護者ほか 【内】四季に応じて絵の具遊び、お店やさんごっこ、工作、音楽、英語遊び、料理など講師と共に実体験を通して親子で楽しむ活動をしています。子どもの心を育みながら、愛と思いやりのある子育てを一緒にしていきたいと思います。

Sun ENGLISH

【時】月曜日/幼児クラス15:00~15:50 初級クラス16:00~16:50 中級クラス17:00~17:50 上級クラス18:00~18:50 【場】大古里公民館 【申】小泉 080-5424-1488 so-7.love@ezweb.ne.jp 【¥】月4回の場合 5,000円 【対】幼稚園児~小学生 【内】「見る、聞く、言う、する」を楽しくMIXしたアクティブな新しい子ども英語コースです。小さい頃に生で聞いた言葉は一生自分のものになるはず。楽しいゲームやフラッシュカードなどで知らない間に英語が身につきます。

ハッピーサロン

【時】第4水曜日/10:30~ 【場】岩槻児童センター 【申】不要 【¥】なし 【対】特になし 【内】イライラ・ガミガミママ大集合。お茶を飲みながら楽しくおしゃべりして、ストレス発散しましょう。児童センター遊ぼうデーの中でのミニミニ子育て講座もやっています。