深作西部土地区画整理事業

換地処分 平成21年1月9日

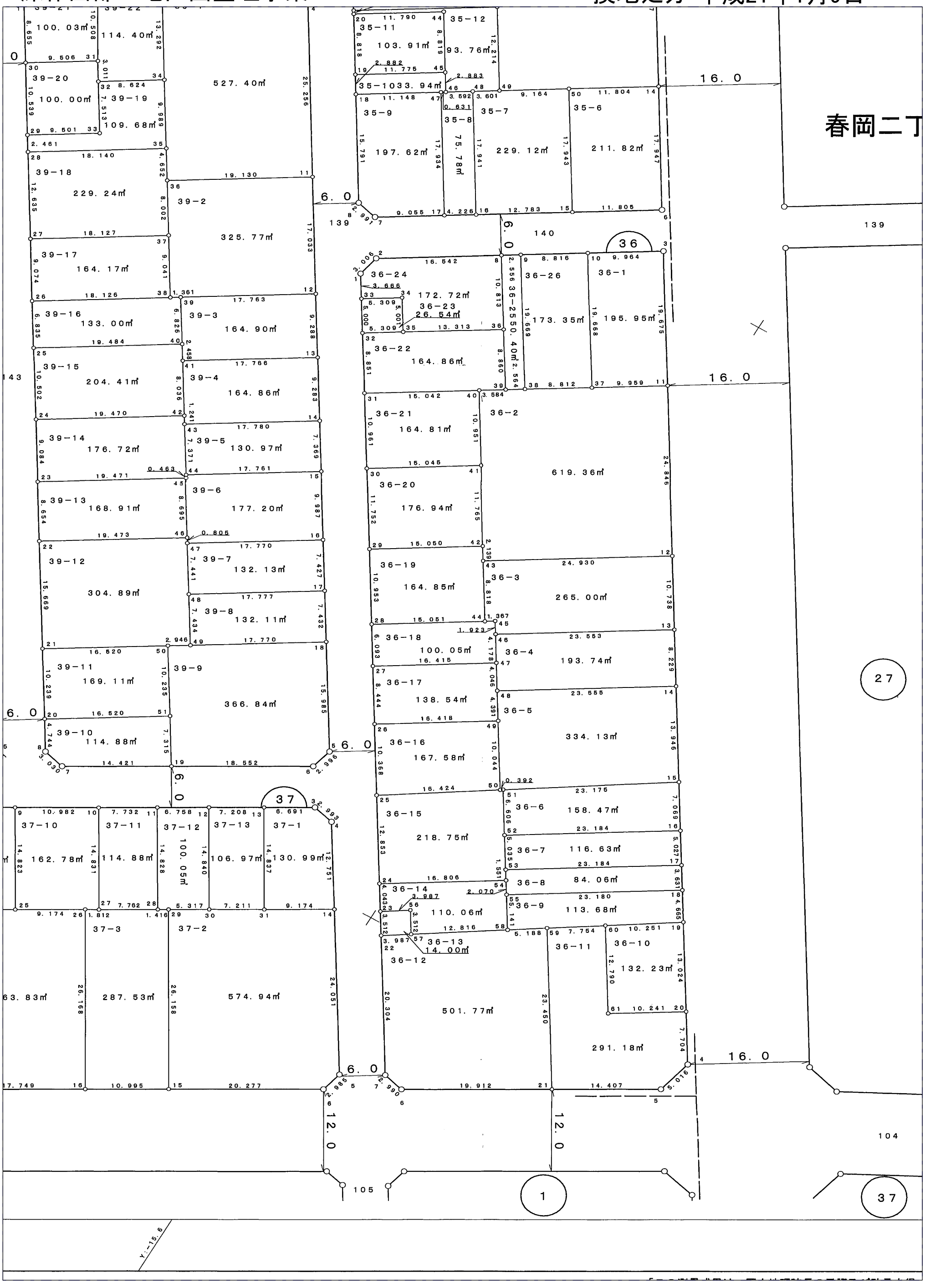

【参考図】

※記載内容は換地処分当時の状況を示したものであり、現在の境界の位置を証明するものではありません。