

☒ danjo-kyodo-sankaku@city.saitama.lg.jp

障害者総合支援センターの講座

- ① **障害者の口腔ケア講座「カミングアウト30」**
 日時／3月17日(水) 10時～12時
 会場／保健所(中央区鈴谷)
 内容／子どもの食べる機能の発達を基に、障害者の食行動・食べる力を考える
 対象・定員／市内在住又は在勤で、障害のある方の支援者又は家族 20人
- ② **講演会「障害者の働く現場 困りごと相談室」**
 日時／3月19日(金) 14時～16時30分
 会場／彩の国すこやかプラザ(浦和区針ヶ谷)
 内容／会社や地域で起こりやすいトラブルの実情とその解決方法
 講師／谷口太規氏(弁護士)ほか
 対象／市内在住又は在勤の方
 定員／80人
 《共通》
 費用／無料
 申込み・問合せ／電話、はが

き、ファクス又はEメールで、講座名、住所、氏名、電話番号、①は障害のある方との関係、障害のある方の年齢・障害の内容を、3月11日(木)(必着)までに、〒338-0013 中央区鈴谷7-5-7 障害者総合支援センターへ(応募多数の場合は抽せん)。
 ※結果は全員に通知します。
 ☎859・7255、☎852・3272
 ☒ syogaisha-sogo-sien@city.saitama.lg.jp

障害者施設 みのり園の教室

■手編み教室



期日／4月2日～平成23年3月18日の毎月第1・3金曜日(5月7日、8月20日、1月7日、2月18日を除く、全20回)
 定員・費用／15人 100円(テキスト代)
 ■茶道教室
 期日／4月6日～平成23年3月1日の毎月第1・3火曜日(5月4日(祝)、7月20日、8月3日・17

日、9月21日、11月2日、1月4日、2月15日を除く、全15回)
 定員／10人
 費用／3,500円(材料費)
 《共通》
 時間／13時30分～15時30分
 対象／市内在住で、障害のある方
 交通／大宮駅西口ソニックシティ南側のバス停から、車いすリフト付き無料みのり園バスを運行
 会場・申込み・問合せ／電話又はファクスで、教室名、氏名、電話・ファクス番号を、3月2日(火)～26日(金)に、みのり園(西区三橋)へ(応募多数の場合は抽せん)。
 ※結果は全員に通知します。
 ☎622・5544、☎625・4854
 ※月曜・祝日は休園

地震対策セミナー

日時／3月17日(水) 14時～16時
 会場／大宮区役所
 内容／▶講演「阪神大震災～実際に被災してわかったこと」▶耐震相談会
 定員・費用／30人(先着順) 無料
 申込み・問合せ／3月3日(水)の9時から、電話で、さいたま

商工会議所へ。
 ☎641・0084、☎643・2720
 問合せ／建築総務課
 ☎829・1539、☎829・1982

人材活用支援セミナー 人を活かして企業に力と元気を！



日時／3月19日(金) 13時30分～16時
 会場／浦和コミュニティセンター(浦和駅東口・コムナーレ10階)
 内容／▶1部…講演 ▶2部…人材活用に関する助成金などの紹介
 対象・定員／市内にある中小企業の経営者 30人(先着順)
 費用／無料
 申込み・問合せ／3月3日(水)から、電話又はファクスで、住所、氏名、電話番号を、(財)市産業創造財団へ。
 ※結果は全員に通知します。
 ☎851・6652、☎851・6653

青少年宇宙科学館の催し・講座

■プラネタリウム

●番組名など/下表のとおり

番組名	期間	曜日	時間
「今夜の星空解説」と「キラキラ森のなかまたち～まほうのモーフくん～」	3/7(日)まで	①水～金曜日	①15:50～
		②土・日曜日	②10:30～
「今夜の星空解説」とオリジナル番組「星空交響曲」	3/13(土)～26(金)	土・日曜日	12:30～
「今夜の星空解説」と「古代王者・恐竜キング」			15:50～
「今夜の星空解説」と「ドラえもん宇宙ふしぎ大探検」	3/6(土)～22(休)	土・日曜日、祝・休日	14:10～
「今夜の星空解説」とオリジナル番組「星空交響曲」	3/13(土)～26(金)	①水～金曜日	①15:50～
		②土・日曜日、祝・休日	②10:30～、15:50～
		土・日曜日、祝・休日	12:30～

※3月27日(土)以降の番組についてはお問い合わせください。
 ●定員/各250人 ●費用/▶4歳～高校生=200円 ▶一般=500円

3月10日(水)～12日(金)は、プラネタリウムの投影がありません。

3月の休館日/月曜日(22日(休)は除く)、23日(火)
 問合せ/〒330-0051 浦和区駒場2-3-45 ☎881・1515、☎882・9702、
 ☎http://www.kagakukan.urawa.saitama.jp/

■巡回展「エネルギーのお城」、「原子力はてな?学園」※無料

●期間/4月18日(日)まで ●時間/9時～17時 ●内容/ゲーム感覚で、生活の中にあるエネルギーについて体験する

■天体観望会「三日月と土星と春の星座観望」

●日時/4月17日(土) 19時～20時(受付は18時30分～19時) ●定員/100人(先着順) ●費用/無料 ●申込み/3月10日(水)から、直接又は電話(9時～17時)で、青少年宇宙科学館へ。

■3月の日曜・祝日映画会 ※無料

●期日・タイトルなど/下表のとおり

期日	タイトル	時間	定員	申込み
3/7(日)	だるまちゃんとだいこくちゃん	13:30 ↓ 14:00	各110人	当日、直接、会場へ。
3/14(日)	したきりすずめ			
3/21(祝)	忍たま乱太郎 パートⅧ			
3/22(休)	忍たま乱太郎 パートⅨ			
3/28(日)	またあえるねツバメ君			

■3月のサイエンスショー ※無料

●日時/土・日曜日、祝・休日 15時10分～15時30分 ●内容/パチパチ静電気実験

乗れない人の自転車教室



日時/3月21日(祝) 9時~16時
(雨天の場合は、22日(休)に順延)
会場/与野本町公民館(中央区本町西)
内容/自転車運転の実技、交通ルールの講義
対象/市内在住、在勤又は在学中、小学生~55歳の方
※小学1~3年生は、保護者の同伴が必要です。
定員/20人(先着順)
費用/500円(傷害保険料、資料代を含む)
持ち物/手袋、昼食、自転車(大人用自転車は貸し出しも有ります。子ども用は持参)
申込み・問合せ/直接、費用を持参し、3月6日(出)の13時~16時に、県浦和合同庁舎別館内 県サイクリング協会事務局(浦和区北浦和)へ。
☎・FAX824・2711【水曜日10時~16時、第1・3土曜日13時~16時】

問合せ/体育課
☎829・1731、FAX829・1990

市民園芸講座

①夏野菜の作り方
期日/▶3月24日(水) ▶3月25日(木)
時間/13時30分~16時
対象/市内在住で、野菜作りの初心者
②庭木の手入れ



日時/3月26日(金) 13時30分~15時30分
対象/市内在住の方
《共通》
定員・費用/各30人(応募多数の場合は抽せん) 無料
会場・申込み・問合せ/往復はがき(1講座1世帯1通のみ)で、講座名(①は期日も)、住所、氏名、電話番号を、3月15日(月)(必着)までに、〒331-0803 北区見沼2-94 見沼グリーンセンターへ。
☎664・5915、FAX651・0962

ひとり親家庭のための早期就職応援講座

期日/3月26日(金)・29日(月)・30日(火)(全3回)
時間/13時30分~16時30分
会場/With You さいたま視聴覚セミナー室(中央区新都心)
内容/ワード・エクセルの基本操作、就業支援セミナー
対象/母子家庭の母などで、次のいずれかに該当する方
▶就職・転職活動の経験が少ない ▶子どもが4月から保育園に入園するが、就職が決まっていない
定員/15人(応募多数の場合は、60歳未満の方を優先し、抽せん)
費用/1,600円(教材費)
託児/1歳6か月以上の未就学児 10人
申込み・問合せ/往復はがきで、講座名、住所、氏名、年齢、電話番号、託児を希望する場合は子どもの氏名・年齢を、3月11日(木)(必着)までに、〒330-0843 大宮区吉敷町1-124 県大宮合同庁舎内(勸県母子寡婦福祉連合会)へ。

☎642・6557

問合せ/子育て支援課
☎829・1270、FAX829・1935

シルバー人材センターの春休み体験学習教室

期日・科目/▶3月27日(土)・29日(月)・国語(小学生)、数学(中学生) ▶3月30日(火)・31日(水)・算数(小学生)、英語(中学生)
※いずれも全2回
学年など/下表のとおり

学年	会場	時間
小学5年生	下町教室 (大宮区下町)	9:00~
小学6年生		11:00~ 13:00~
中学1年生	植竹教室 (北区植竹町)	17:30~
中学2年生	下町教室	15:00~
	植竹教室	17:30~
中学3年生	下町教室	17:00~
	植竹教室	19:10~

※授業時間は90分です。なお、学年は新学年です。
対象/同センターの学習教室に初めて参加する方
定員/各5人(先着順)
費用/無料
通常の学習教室も随時生徒を募集しています。
申込み・問合せ/3月8日(月)の9時から、電話で、(社)市シル

(財)市文化振興事業団の催し

申込みの送付先/〒336-0024 南区根岸1-7-1 (財)市文化振興事業団

問合せ/SaCLaインフォメーションセンター ※日・月曜日、祝日(月曜日が祝日の場合はその翌日)を除く
☎866・4600、FAX837・2572、http://www.saitama-culture.jp/

■公演

●公演名など/下表のとおり

No.	公演名	日時	会場	費用
①	ザ・ビートルズクラシックス ノルウェーの森	3/13(土) 14:00~	プラザイースト (緑区中尾)	2,000円 (全席指定)
②	野沢由香里一人芝居 父と暮せば	3/13(土) 18:00~	市民会館おおみや (大宮区下町)	1,000円
③	ピアノと朗読で綴る魔法の 絵本(ピアノ…熊本マリ)	3/28(日) 13:30~	プラザイースト	
④	うらわ奇席① 花緑ごのみ	5/4(祝) 14:00~	市民会館うらわ (浦和区仲町)	3,000円 (全席指定)
⑤	ショパンdeジブリ ピアノファミリーコンサート	6/5(土) 14:00~		1,500円 (全席指定)
⑥	六代目三遊亭円楽 襲名披露落語会	6/5(土) 13:30~	市民会館おおみや	S席=4,000円 A席=3,500円 (全席指定) ※3/6(土)発売

①・②・⑥は未就学児、⑤は3歳未満の子どもがそれぞれ入場できません。
●チケット販売/電話で、上記問合せへ(発売初日は10時から販売)。

■催事

◆桃の節句の茶会

●日時/3月7日(日) 10時~13時 ●会場/恭慶館(浦和区常盤) ●対象/市内在住、在勤又は在学の方 ※靴下を着用 ●定員/80人(当日先着順) ●費用/400円(お茶代など)

文化ボランティア「SaCLaサポーターズ」を募集します

●期日/4月1日(木)~平成23年3月31日(木) ●活動内容/同事業団主催公演のチケットもぎり、パンフレット配布、客席案内、アナウンスなど ※主催公演への招待など、特典があります。●対象/次のすべてを満たす方 ▶市内在住の高校生以上(高校生は、保護者の同意書が必要)▶Eメールで連絡が取れる ●募集人員/50人(選考あり)※ボランティア保険に加入の上、研修制度があります(交通費、食事は自己負担)。●申込み/電話で、3月2日(火)~31日(水)に、上記問合せへ。

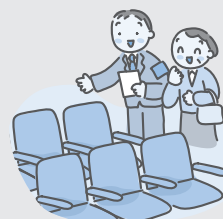

バー人材センター大宮事務所へ。☎667・1150、☎667・0666

産業文化センターの講座

①JAPEC児童英検テスト

事前準備講座

期日/3月27日(出)

時間など/下表のとおり

時間	受験級	対象
11:00~12:00	6級	4~8歳
	5級	5~9歳
13:00~14:10	4級	6~10歳
	3級	8~12歳
14:30~15:40	2級	9~12歳
	1級	10~14歳

定員/各30人

費用/3,000円(教材費)

②はじめて作る!

ブリザーブド・フラワー講座

期日/4月13日~6月22日の隔週火曜日(全6回)

時間/▶10時30分~12時

▶13時~14時30分

対象/20歳以上の方

定員/各20人

費用/6,000円(傷害保険料を含む)※材料費は別途負担

《共通》

会場・申込み・問合せ/往復はがきで、講座名(①は受験級、②は時間も)、住所、氏名、年

齢、電話番号を、①は3月19日(金)、②は3月26日(金)(それぞれ必着)までに、〒338-0002 中央区下落合5-4-3 市産業文化センターへ(応募多数の場合は抽せん)。☎・☎854・0486

保護者のための「わが子の就活支援」セミナー

日時/3月27日(出) 13時30分~16時30分

会場/パートナーシップさいたま(大宮駅西口・シーノ大宮センタープラザ3階)

内容/雇用市場の現状、子どもの就職活動にあたって、保護者ができる就活支援策などの講義・演習

対象/市内在住又は在勤で、子どもの就職活動に悩みを抱えている方

定員/20人(先着順)

費用/無料

申込み・問合せ/3月4日(出)の9時から、電話で、労働政策課へ。

☎829・1370、☎829・1987

親子農業体験教室

期日/4~12月の原則第2土曜日(全9回)

時間/9時30分~12時

対象/市内在住で、新小学4~6年生とその保護者

定数/15組(応募多数の場合は抽せん)

費用/3,000円(材料費、傷害保険料)

会場・申込み・問合せ/往復はがきで、住所、氏名、子どもの氏名・学年、電話番号を、3月24日(出)(必着)までに、〒331-0803 北区見沼2-94 見沼グリーンセンターへ。

☎664・5915、☎651・0962

応急手当講習会

期日など/下表のとおり

期日	会場	講習
4/11(日)	市消防局	②
4/18(日)	三橋公民館(大宮区三橋)	①
4/24(土)	見沼区役所	②
5/9(日)	西区役所	①
5/15(土)	南区役所	②
5/20(木)	常盤公民館(浦和区常盤)	③
5/29(土)	北区役所	②

①普通救命講習会 I

時間/9時30分~12時30分

内容/AEDの取り扱い、心肺蘇生法 など

対象/市内在住、在勤又は在

学で、小学4年生以上の方(小学生は保護者同伴)

定員/35人

②上級救命講習 I

時間/9時~17時

内容/①の内容に加え、子どもに対する心肺蘇生法や外傷の手当てなど

対象/市内在住、在勤又は在学で、中学生以上の方

定員/45人

③託児つき救命講習

時間/13時30分~15時30分

内容/乳幼児、小児に対する心肺蘇生法や外傷の手当てなど

対象/市内在住、在勤又は

在学で、中学生以上の方

定員/35人 ※託児は、1歳以上の未就学児 20人(先着順)

費用/無料

申込み・問合せ/3月4日(出)の9時から、電話で、救急課へ(先着順)。

☎833・7921、☎833・7201



勤労女性ホームの催し・講座

問合せ/〒331-0823 北区日進町1-312-2 ☎・☎664・4078

■第23回勤労女性ホームまつり ※無料

●日時/3月6日(出)・7日(日) 10時~15時 ●内容/書道や生け花などの展示、弁当などの即売、ビーズアクセサリーの体験講座 など

■講座

●講座名など/下表のとおり

No.	講座名/内容	期日	時間	定員	費用
①	韓国語基礎(ハンゲル)/旅行に必要な会話と文化習慣を学ぶ	4/20~5/25の毎週火曜日(5/4祝を除く、全5回)	9:30~11:30	各20人	250円(教材費など)
②	ピザ&パスタづくり	4/22(木)・29(祝)(全2回)	9:30~12:30		1,500円(材料費など)
③	創作書道基礎	4/23~5/21の毎週金曜日(全5回)	9:30~11:30	15人	200円(教材費など)
④	指圧・足ツボ/自然治癒力を高めよう	5/12~6/9の毎週水曜日(全5回)		20人	650円(傷害保険料など)

●対象/市内在住又は在勤の方(学生を除く) ●申込み/往復はがき(1講座1人1通のみ)で、講座名、住所、氏名、職業(在勤の方は勤務地も)、電話番号を、①~③は3月20日(出)、④は4月3日(出)(それぞれ必着)までに、上記問合せへ(応募多数の場合は抽せん)。※駐車場はありませんので、車での来館はご遠慮ください。

勤労女性センターの講座

問合せ/〒337-0053 見沼区大和田町1-303 ☎685・2122、☎687・8521

●講座名など/下表のとおり

No.	講座名/内容	期日	時間	定員	費用
①	パソコン土日集中/エクセルの基礎	4/10(土)・11(日)(全2回)	9:30~16:30	各20人	500円(教材費)
②	パソコン平日集中/エクセルの基礎	4/12(月)・13(火)(全2回)			
③	本裁浴衣づくり	4/18~7/11の毎週日曜日(5/2を除く、全12回)	13:30~15:30	各40人	600円(教材費)
④	日商簿記3級	5/6~11/4の毎週木曜日(8/12、9/23祝を除く、全25回)	18:30~20:30		
⑤	日商簿記2級	5/11~6/15の毎週火曜日及び5/14~11/5の毎週金曜日(7/30、8/13を除く、全30回)			7,000円(教材費)

●対象/市内在住又は在勤の方(学生を除く) ●申込み/往復はがき(1講座1人1通のみ)で、講座名(③は男性用か女性用も)、住所、氏名、職業(在勤の方は勤務地も)、電話番号を、①・②は3月20日(出)、③は3月25日(出)、④・⑤は4月15日(出)(それぞれ必着)までに、上記問合せへ(応募多数の場合は抽せん)。※受講決定者には事前の手続き日をお知らせします。