

往復はがきでの申し込み

往信裏に必要事項を記入し、返信表には必ずあて名(住所、氏名)を記入してください

※結果は全員に通知します

情報 オアシス NEWS OASIS



北沢楽天と「東京パック」
後期: 明治42年から明治45年
までを中心として

日時/5月23日(土)~7月5日(日)
9時~16時30分

内容/漫画雑誌「東京パック」
から、表紙などを中心に約50
点を展示

入館料/無料

会場/問合せ/漫画会館(北区
盆栽町)

☎663・1541、☎667・4921

国内友好都市鴨川市
シーフェスタ in 鴨川

日時/6月6日(土)・7日(日) 10時
~16時

会場/前原海岸潮さい公園(千
葉県鴨川市)ほか

お気軽にお越しください 市民ギャラリー

●時間/9時~17時 ●会場
/市役所東側うらわセントラ
ルガーデン内

今月の展示

6月1日(月)~7日(日)
写遊彩心写真展

6月8日(月)~14日(日)
丘 光世作品展

6月15日(月)~21日(日)
第17回 三館合同写真展

6月22日(月)~28日(日)
第21回 山歩会写真展

6月29日(月)~7月5日(日)
第3回 大東フォトクラブ展

●問合せ/文化振興課

☎829・1226、☎829・1969

内容/フラダンスフェスティ
バル、ビーチスポーツ、特産
品の販売 など

問合せ/鴨川市商工観光課内
海まつり鴨川実行委員会事務
局 ☎04・7093・7837

市民総務課

☎829・1214、☎829・1992

市民活動サポートセン ターの催し・講座

日時など/下表のとおり

No.	催事・講座名/内容	日時
①	おはなしチャンネル/ 環境についての紙芝居 など	6/7(日) 14:00~ 15:00
②	ラウンジコンサート/ サクソファンサンプル	6/28(日) 12:00~ 12:40
③	市民活動のためのホーム ページのための知識/仕組 みや基礎知識 など	6/10(水) 14:00~ 16:30
④	市民活動のためのホーム ページのためのホーム ページ作り	6/24(水) 13:30~ 16:30

会場/①・②市民活動サポ
ートセンター(浦和駅東口・コ
ムナーレ9階) ③・④浦和コ
ミュニティセンター(浦和駅
東口・コムナーレ10階)

対象/①小学4年生以下の子
ども ③・④市民団体で活動中の方
定員/③・④各50人(先着順)
費用/①~③無料 ④1,000
円(資料代など)

申込み・問合せ/①・②は当
日、直接、会場へ。③・④は6
月4日(木)から、電話、ファクス
又はEメールで、講座名、住所、
氏名、電話番号を、市民活動
サポートセンターへ。

☎813・6400、☎887・0161

✉office@mail.saitamacity-
support.jp

リサイクル品展示販売会

日時/6月10日(水)~16日(火)

9時~12時、13時~16時

内容/リサイクル家具類の入
札方式販売、リサイクル軍手、
小物雑貨類の販売 など

対象/市内在住、在勤又は
在学中、自分で搬出できる方
購入方法/家具類は会場で入
札(1世帯5点まで) ※6月9日
(火)までの9時~16時に下見が
できます。

決定者の発表/6月17日(水)の
おおむね13時~16時に落札者
にのみ連絡

搬出/6月18日(木)~21日(日)

9時~12時、13時~16時

会場・問合せ/東部リサイク
ルセンター(見沼区膝子)

☎683・0393、☎684・1586

“もったいない”を生かし たマイバッグ紹介展

日時/6月15日(月)~19日(金)

10時~16時

会場/各区役所

内容/市民やリサイクル女性
会議協力員が制作したマイ
バッグの展示

問合せ/廃棄物政策課内 リ
サイクル女性会議事務局

☎829・1338、☎829・1991

天然ガス自動車普及促進 セミナー

日時/6月11日(木) 13時30分
~16時30分

会場/市民会館おおみや、山
丸公園(いずれも大宮区下町)

内容/▶黒澤 明氏(株Logi-SP
代表取締役社長)による特別講

演 ▶低公害車補助制度の案
内 ▶天然ガス自動車の展示会

定員/140人(先着順)

費用/無料

申込み・問合せ/6月3日(水)の
9時から、電話又はファクス
で、住所、氏名、電話番号を、
交通環境対策課へ。

☎829・1329、☎829・1991

図書館友の会講演会 作家の描いた埼玉

日時/6月13日(土) 14時~16時

対象・定員/18歳以上の方(高
校生を除く) 70人(先着順)

費用/無料

会場・申込み・問合せ/6月4日
(木)の9時から、直接又は電話で、
中央図書館(浦和駅東口・コム
ナーレ8階)へ。

☎871・2100、☎884・5500

さいたま新都心を楽しむ

①花木散策・語ろう会

日時/6月16日(火) 10時30分
~12時30分(荒天時中止)

集合/けやきひろば1階 ふれ
あいプラザ(さいたま新都心
駅西口)

内容/周辺の樹木などを探索
しながら語り合う

②歌声ひろば

日時/6月24日(水) 12時15分~
13時40分(荒天時中止)

内容/生演奏に合わせ、童謡・
唱歌などを歌う

③ファーマーズマーケット
(朝市)

日時/6月28日(日) 10時~

内容/採れたて野菜の販売

④ジャズ演奏会

日時/6月28日(日) 13時~16時

《②～④共通》

会場／けやきひろば1階 プラザ2

《共通》

費用／無料

問合せ／①・②さいたま新都心ふれあいプラザ

☎600・3192、☎600・3196

③・④(株)さいたまアリーナ

☎601・1122

①～④計画管理課

☎829・1577、☎829・1937

キャンドルナイト
コンサート

日時／6月21日(日) 18時～21時

会場／きたまちしましま公園(北区宮原町)

費用／無料

問合せ／地球温暖化対策課

☎829・1324、☎829・1991

さいたま市名曲コンサート

日時／7月3日(金) 19時～

会場／大宮ソニックシティ大ホール(大宮駅西口)

出演／広上淳一(指揮)、チャールズ・ウェザビー(ヴァイオリン)

曲目／メンデルスゾーン「ヴァイオリン協奏曲」、「真夏の夜の夢」より ほか

費用／S席=5,000円、A席=4,000円、B席=3,000円、Ys席(25歳以下)=2,000円

チケット販売／(財)県産業文化センター(大宮ソニックシティ5階)又はソニックシティちけっとぽーとで発売中

市民割引／市内在住、在勤又は在学の方に、各席共1枚1,000円引きで販売

問合せ／(財)県産業文化センター

☎647・7722

文化振興課

☎829・1226、☎829・1969

ひとり親家庭子育て支援
セミナー

日時／6月28日(日) 13時～16時15分

会場／With You さいたま セミナー室(さいたま新都心駅西口)

内容／「ドリームマップ 私の未来を描いてみよう!」をテーマに、講演・交流会を行う

対象・定員／ひとり親家庭の母又は父 50人(先着順)

費用／無料

託児／1歳6か月以上の未就学児 20人(先着順)

申込み・問合せ／電話、はが

き又はファクスで、催事名、住所、氏名、電話番号、託児を希望の方は子どもの氏名・年齢を、6月16日(火)(必着)までに、〒330-0843 大宮区吉敷町1-124 県大宮合同庁舎内(財)県母子寡婦福祉連合会へ。

☎642・6551

問合せ／子育て支援課

☎829・1270、☎829・1935

コムナーレの催し

①名画の夕べ

「おくりびと」上映会

日時／6月29日(月) 19時～21時

②埼玉大学開学60周年記念

音楽のつばさ

日時／7月8日(水) 18時30分～20時30分

曲目／ショパン「英雄ポロネーズ」ほか

問合せ／埼玉大学総務課

☎858・3932

《共通》

会場／浦和コミュニティセンター(浦和駅東口・コムナーレ10階)

定員／400人(先着順)

費用／無料

整理券の配布／①は6月20日(土)、②は6月27日(土)のそれぞれ

れ10時から、会場で配布

※1人2枚まで

問合せ／コムナーレ事業担当

☎813・6432、☎887・0164

植木草花市・朝顔市

■植木草花市

日時／6月30日(火) 10時～21時

会場／氷川神社境内及び参道(大宮区高鼻町)

内容／植木草花などの即売市、夜店市など ※茅の輪くぐりを併せて行います。

■第13回人形のまち岩槻

朝顔市



日時／7月5日(日) 9時～

※売り切れ次第、終了します。

会場／愛宕神社境内(岩槻区本町)

内容／地元産の朝顔(1鉢1,500円)、新鮮野菜などの即売

《共通》

問合せ／(株)さいたま観光コンベンションビューロー

☎647・8339、☎647・0126

(財)市文化振興事業団の催し・講座

申込みの送付先／〒336-0024 南区根岸1-7-1 (財)市文化振興事業団

問合せ／SaCLaインフォメーションセンター ※日・月曜日、祝日(月曜日が祝日の場合はその翌日も)を除く

☎866・4600、☎837・2572、☎http://www.saitama-culture.jp/

●公演名など／下表のとおり

公演名	日時	会場	費用
ファミリーシアター しまじろうとゆうえんちへいこう!	6/6(土) ▶12:30～ ▶15:00～	市民会館 おおみや (大宮区下町)	1,500円(全席指定) ※ひざ上で観覧する2歳以下の子どもは無料
高嶋ちさ子プロデュース 12人のヴァイオリニスト ※高嶋ちさ子は出演しません。	6/20日(土) 15:00～	プラザイースト(緑区中尾)	1,500円(全席指定)
桂三枝 独演会	7/5(日) 13:00～	市民会館 おおみや	S席=4,000円、 A席=3,500円 ※いずれも全席指定
さいたま寄席シリーズ うらわ寄席①「花緑ごのみ」	7/31(金) 18:30～	市民会館 うらわ (浦和区仲町)	3,000円(全席指定)
MISTERY NIGHT TOUR 2009 稲川淳二の怪談ナイト	9/6(日) 17:30～	市民会館 おおみや	前売り=5,000円 (当日券=5,500円) ※全席指定
ジャズ公演「日野皓正Quintet」 ※未就学児不可	9/11(金) 19:00～	文化センター (南区根岸)	3,500円(全席指定) ※6/13(土)発売開始

●チケット発売／電話で、文化振興事業団へ(発売初日は10時から販売)。

●催事・講座名など／下表のとおり

No.	催事・講座名 ／内容	日時	会場	対象・定員・費用
①	青葉の茶会 ※靴下を着用の上、 普段着で参加できます。	6/14(日) 10:00～13:00	恭慶館 (浦和区常盤)	市内在住、在勤又は 在学の方 80人(当日先着順) 400円(お茶代など)
②	パソコンクリニック ／パソコン操作の 疑問を解決	7/18(土) 10:00～12:00 ※相談時間1人 20分程度	プラザイースト	市内在住、在勤又は 在学の方 20人 無料
③	プラザKids Culture 子ども絵画教室	7/30(木)・31(金) (全2回) ▶9:30～11:30 ▶13:30～15:30	プラザイースト	市内在住又は 在学の小学生 各10人 1,000円(教材費など)

●申込み／往復はがき(1人1通のみ)で、講座名(③は時間も)、住所、氏名、年齢、電話番号、②は質問事項を、②は6月12日(金)、③は6月26日(金)(それぞれ必着)までに、〒336-0024 南区根岸1-7-1 同事業団へ(応募多数の場合は抽せん)。

マンション管理基礎
セミナー

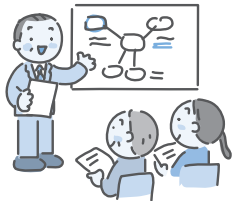

期日/7月4日(土)
時間・内容/▶相談会…10時～11時45分 ▶セミナー…13時30分～16時
会場/浦和コミュニティセンター(浦和駅東口・コムナーレ9・10階)
対象/マンションの管理組合又は居住者など
定員/100人(先着順)
申込み・問合せ/6月3日(水)の9時から、電話で、住宅課へ。
☎829・1520、FAX829・1982

パートナーシップさいたまの催し・講座

①男女共同参画週間記念講演会「夢が生きる力になる」
日時/7月4日(土) 14時～15時30分
会場/生涯学習総合センター

(大宮駅西口・シーノ大宮センタープラザ10階)
内容/向井亜紀氏(タレント)が、子宮頸がんや代理出産などの困難を乗り越えた経験談を語る ※手話通訳あり
対象/小学生以上の方
定員/180人
②創造的なグループワークと情報発信～その2～
日時/6月15日(月)・22日(月)(全2回) 10時～12時
会場/パートナーシップさいたま(大宮駅西口・シーノ大宮センタープラザ3階)
内容/広報や編集に必要なアピール力のあるキャッチコピーやチラシの作り方を学ぶ
講師/東 一邦氏(さいたまNPOセンター理事)
対象・定員/市内在住、在勤又は在学の方 24人
《共通》

費用/無料
託児/1歳6か月以上の未就学児 ①10人 ②5人 ※傷害保険料は実費負担
申込み・問合せ/6月4日(木)から、電話、ファクス又はEメールで、住所、氏名、電話番号、託児を希望する方は子どもの

氏名・生年月日・性別を、パートナーシップさいたまへ(先着順)。
☎642・8107、FAX643・5801
✉danjo-kyodo-sankaku@city.saitama.lg.jp

雪中貯蔵酒と郷土料理の夕べ

日時/7月11日(土) 18時～
集合・宿泊/当日の17時に、市保養施設 ホテル南郷(福島県南会津町)
内容/雪室の中で保存した地酒「花泉」や郷土料理の飲食
定員/20人(先着順)
費用/5,000円(飲食代) ※別途宿泊代が掛かります。
申込み・問合せ/6月3日(水)の9時から、電話で、ホテル南郷へ。
☎0241・73・2275
FAX0241・73・2276

親子ふれあいフェア

期間/7月18日(土)～19日(日)(1泊2日) ※バスで移動
宿泊/奥武蔵 あじさい館(飯能市)
対象/母子家庭の母と子
定員/80人(応募多数の場合は抽せん)
費用/小学生以下の子ども＝

2,000円、中・高校生＝3,000円、大人＝5,000円
申込み・問合せ/往復はがき(1人1通のみ)で、催事名、住所、親子の氏名、年齢、電話番号を、6月11日(木)(必着)までに、〒330-0843 大宮区吉敷町1-124 県大宮合同庁舎内(財)県母子寡婦福祉連合会へ。
☎642・6557
問合せ/子育て支援課
☎829・1270、FAX829・1935

夏休み親子イベント

期間/▶7月26日(日)～27日(月)▶8月2日(日)～3日(月) ※いずれも1泊2日
集合・宿泊/初日の11時30分に、市保養施設 ホテル南郷
内容/ジャガイモ掘り、川遊び、流しそうめん、高清水公園健康ウォーキングなど
対象/市内在住の方
定員/各30人(応募多数の場合は抽せん)
費用/▶3歳～小学生＝7,000円▶中学生以上の方＝1万円 ※いずれも宿泊費、初日の昼～2日目の昼食代を含みます。
申込み・問合せ/往復はがき(1通4人まで)で、催事名、期間、全員の住所・氏名・年齢・電

宇宙劇場の催し

6月の休館日/水曜日、1日(月)～5日(金)
問合せ/☎647・0011、FAX647・0066、テレホンサービス☎641・1999
☎http://www.ucyugekijo.jp/

①プラネタリアムのご案内

★「ヤッターマン ～星空大作戦だコロン～」(星空解説あり)
●期間/8月31日(月)まで ●時間/▶月～金曜日…13時30分～、16時30分～ ▶土・日曜日、祝日…10時30分～、13時30分～、16時30分～ ※27日(土)の13時30分～を除きます。

★「星空散歩 ～レイトショー～」

●日時/6月19日(金) 19時30分～ ※未就学児の入場はご遠慮ください。

★「星空への夢」※字幕・ナレーション付き

●日時/毎月第4土曜日＝13時30分～

★「星空散歩 ～七夕スペシャルウィーク～」

●日時/7月2日(休)～7日(火) 18時～ ※7日は、来場者の願いごとやメッセージを星空に投影

②超大型映画のご案内

★「ナットのスペースアドベンチャー」

●期間/8月31日(月)まで ●時間/▶月～金曜日＝15時～ ▶土・日曜日、祝日＝12時～、15時～

《①・②共通》

●定員/各280人(先着順) ●費用/▶4歳～中学生＝300円 ▶高校

生以上の方＝600円 ※各回入れ替え制

③星空散歩&天体観望会「月と土星・ヘルクス座球状星団(M13)」

●日時/6月27日(土) 18時～19時＝プラネタリアム「星空散歩」、20時～21時＝天体観望会(雨天・曇天の場合、観望会は中止) ●内容/星空散歩で当日見られる天体について解説後、天体望遠鏡で観望

●定員/250人(先着順) ※観望会のみ参加は100人までです。なお、中学生以下の子どもは、保護者の同伴が必要です。●費用/▶星空散歩…4歳～中学生＝300円、高校生以上の方＝600円 ※3歳以下の子どもは無料です。▶観望会＝無料 ●申込み/当日の16時40分前から、JACK大宮3階 宇宙劇場で入場券を販売 ※観望会のみ参加する方は、20時までに、直接、同劇場5階ロビーへ(星空散歩をご覧になった方からご案内いたします)。

④特別観望会「部分日食観望会」

●日時/7月22日(火) 9時30分～(雨天・曇天の場合は中止) ※中学生以下の子どもは保護者同伴 ●定員/100人(応募多数の場合は抽せん) ●費用/無料 ●申込み/往復はがきで、催事名、住所、電話番号、全員の氏名・年齢を、6月30日(火)(必着)までに、〒330-0853 大宮区錦町682-2 宇宙劇場へ。

話番号を、6月27日(土)(必着)までに、〒967-0631 福島県南会津郡南会津町界454 ホテル南郷へ。
 ☎0241・73・2275
 ファク0241・73・2276

「コシヒカリの郷」子ども自然体験村 IN 南魚沼



期間／7月26日(日)～8月1日(土)(6泊7日)
 場所／新潟県南魚沼市
 内容／野外活動、農業体験
 対象／小学4年生～中学生
 定員・費用／40人(応募多数の場合は抽せん)4万1,000円(宿泊費など)
 申込み／6月2日(火)から、市役所2階 青少年育成課又は各区コミュニティ課で配布する申込書に記入し、直接、6月19日(金)までに、配布場所へ。
 参加者の決定／6月24日(火)の16時から、市役所西会議室で公開抽せん ※結果は全員に

通知します。
参加者事前説明会
 日時／7月5日(日) 10時～
 会場／浦和コミュニティセンター(浦和駅東口・コムナーレ10階)
 問合せ／青少年育成課
 ☎829・1717、ファク829・1960

館岩と尾瀬の自然に親しむ親子の集い

期間／8月6日(木)～8日(土)(2泊3日)
 内容／尾瀬沼ハイキング、星空観察、キャンプファイヤーなど
 対象／市内在住の小学生とその保護者
 定員／90人(応募多数の場合は抽せん)
 費用／▶小学生=1万3,500円 ▶保護者=1万4,000円 ※いずれも宿泊費、食事代などで、説明会で集金します。
 申込み／7月4日(土)の13時30分～14時に、直接、市民会館おみや(大宮区下町)へ。
 ※引き続き抽せん及び説明会を行いますので、保護者がお越しください。
 宿泊・問合せ／館岩少年自然

の家(福島県南会津町)
 ☎0241・78・2311
 ファク0241・78・2313

新エネ・省エネ施設見学会



日時／7月25日(土) 9時～17時
 集合／当日の9時に、さいたま新都心駅改札前 ※バスで移動
 内容／東京ガス 環境エネルギー館・横浜研究所(横浜市)の見学
 対象／市内在住、在勤又は在学中、小学生以上の方 ※小学生は保護者同伴
 定員／40人(応募多数の場合は抽せん)
 費用／▶小学生=200円 ▶中学生以上の方=300円
 ※いずれも傷害保険料、資料代
 申込み・問合せ／はがきで、催事名、全員の住所・氏名(ふりがな)・年齢・電話番号を、6月26日(金)(必着)までに、〒330-9588

浦和区常盤6-4-4 地球温暖化対策課内 地球温暖化対策地域協議会事務局へ。※結果は決定者へのみ通知します。
 ☎829・1324、ファク829・1991

がん患者支援チャリティーイベント リレー・フォー・ライフ

日時／9月12日(土)の13時～13日(日)の13時
 会場／農業者トレーニングセンター(緑区大崎)
 内容／がん患者とその家族などと共に、交代で24時間歩き、がん征圧を目指して啓発を行う ※会場で寄付を募ります。
 参加費／▶高校生以上の方=1,000円 ▶団体(10人以上)=1万円 ※中学生以下、がん患者の個人参加は無料です。
 申込み・問合せ／電話で、8月31日(火)までに、リレー・フォー・ライフさいたま実行委員会(新城)へ。※ホームページ(<http://saitamarfl.web.fc2.com/>)からも申し込めます。
 ☎0480・92・6708【9時～20時】
 問合せ／健康増進課
 ☎829・1294、ファク829・1967

青少年宇宙科学館の催し・講座

6月の休館日／月曜日
 問合せ／☎881・1515、ファク882・9702、<http://www.kagakukan.urawa.saitama.jp/>

●催事・教室名など／下表のとおり

No.	催事・教室名／内容	期日	時間	対象・定員・費用
①	天体観望会／三日月と夏の三大角を観察する	7/25(土)	19:00～20:00	100人 無料
②	科学教室／葉脈標本を作る	7/18(土)		小学校3年生～中学生 16人 無料
③	天文宇宙教室／水ロケットを飛ばす	7/25(土)		小学校5年生～中学生 10人 1,100円
④	工作教室／動くおもちゃを作る	7/25(土)・26(日)(全2回)	9:30～11:30	小学校3年生～中学生 16人 無料
⑤	気象の勉強室／大気の実験と浮沈子を作る	7/25(土)		小学校3年生～中学生 16人 無料
⑥	顕微鏡教室／水中プランクトンの不思議を知る	7/26(日)		
⑦	夏休み子ども植物画教室／ボタニカルアートの手法で植物を描く	①7/28(火) ②7/29(水) ③7/30(木)	10:00～15:00	①・②小学校1～3年生 ③小学校4年生～中学生 各15人 無料

▶①の申込み／6月10日(火)から、直接又は電話で、青少年宇宙科学館へ(9時～17時・先着順)。▶②～⑦の申込み／往復はがき(1教室1人1通のみ)で、教室名、住所、氏名、学年、電話番号を、6月10日

(火)(消印有効)までに、〒330-0051 浦和区駒場2-3-45 青少年宇宙科学館へ(応募多数の場合は抽せん)。

- 6月のサイエンスショー「磁石のおもしろ実験」※無料
 ●日時／土・日曜日 15時10分～15時30分
- 6月の日曜映画会 ※無料
 ●期日・内容／▶7日「ニルスのふしぎな旅 2～月夜に浮かぶ幻の街～」▶14日「とべないホテル」▶21日「10匹のかえる」▶28日「100ばんめのサル」●時間／13時30分～14時
- ワークショップ ※無料
 ●日時／6月13日(土) 10時～11時50分 ●内容／はさみを使ってものを作る
- ワクワクランド・夏
 ●日時／6月27日(土)～7月12日(日) 9時～17時 ●内容／積み木やブロック、木の玩具などで遊びながら創造性を養う



6月3日(木)・27日(土)は、駐車場の利用はできません。