

の9時から、電話で、保健所精神保健課へ。

☎840・2223、FAX840・2230

※車での来場はご遠慮ください。

NACK5 スタジアム大宮 スタジアムツアー

期日／9月27日(日)

時間／①10時～11時 ②14時～15時

内容／選手用更衣室やブラジル代表チームのサインが書かれた控室など、スタジアム内各エリアの見学

対象／市内在住又は在勤の方
※小学生以下の子どもは保護者同伴

定員／各30人(応募多数の場合は抽せん)

費用／中学生以上の方=300円、小学生以下の子ども=100円 ※3歳以下は無料

会場・申込み／往復はがき(1通2人まで)で、番号、住所、氏名、年齢、電話番号を、8月20日(休)(消印有効)までに、〒330-0803 大宮区高鼻町4丁目 NACK5スタジアム大宮へ。

問合せ／大和田公園管理事務所 ☎642・0478 FAX649・5222



講座

障害者総合支援センターの講座

①簿記3級検定講座

期日／8月19日～10月30日の月・水・金曜日、11月2日～13日の月～金曜日(祝・休日を除く、全38回)

時間／9時～12時

定員／10人

費用／3,760円(教材費を含む)

②初級者向けパソコン講座

期日／8月26日～9月7日の月・火・水・金曜日(全7回)

時間／9時30分～15時30分

定員／12人

費用／4,200円(教材費)

《共通》

対象／市内在住で、就労を目指す次のいずれかの方 ▶障害者手帳(肢体不自由・知的・精神のいずれか)が交付されている ▶発達障害と診断されている ※①は日常的な漢字が読め、かつ四則演算ができる方に限ります。

会場・申込み・問合せ／電話、はがき、ファクス又はEメール

で、講座名、住所、氏名、年齢、電話番号、障害の内容を、①は8月10日(月)、②は8月17日(月)(それぞれ必着)までに、〒338-0013 中央区鈴谷7-5-7 障害者総合支援センターへ(応募多数の場合は抽せん)。※結果は全員に通知します。

☎859・7266、FAX852・3273

✉syogaisha-sogo-sien@city.saitama.lg.jp

手話教室



期日／8月29日、9月5日・19日、10月3日・17日・31日、11月7日・21日、12月5日・19日、平成22年1月9日・23日の各土曜日(全12回)
時間／13時30分～16時30分
会場／浦和コミュニティセンター(浦和駅東口・コムナーレ10階)

対象・定員・費用／市内在住の難聴者とその家族 35人(応募多数の場合は抽せん) 無料
申込み・問合せ／往復はがきで、講座名、住所、氏名、年齢、

電話・ファクス番号を、8月15日(土)(必着)までに、〒337-0051 見沼区東大宮2-39-21 市難聴者・中途失聴者協会(川原)へ。

☎651・3654、FAX667・6760

OHP要約筆記・手話通訳があります。

問合せ／障害福祉課

☎829・1308、FAX829・1981

障害者施設 みのり園の講座

期日／9月4日・18日、10月2日の各金曜日(全3回)

時間／10時～12時

内容／七宝焼のオリジナルアクセサリーをつくる

対象・定員／市内在住で、障害のある方 10人(応募多数の場合は抽せん)

費用／3,500円(材料費)

交通／大宮駅西口ソニックシティ南側のバス停から、車いすリフト付きみのり園バスを運行

申込み・問合せ／電話又はファクスで、氏名、電話・ファクス番号を、8月21日(金)までに、みのり園(西区三橋)へ。

☎622・5544、FAX625・4854

※月曜日、祝日は休園

プラザノースの催し・講座

問合せ／〒331-0812 北区宮原町1-852-1 ☎653・9255、FAX653・9288

●催事・講座名など／下表のとおり

No.	催事・講座名	日時	対象・定員	費用
①	そうぞう倶楽部5 ロケットギャラリーで遊ぼう	8/16(日) 10:00～16:00 ※12:00～14:00を除く	— 100人(先着順)	100円(材料費)
②	子供のためのシェイクスピア「マクベス」	9/19(土) 16:00～	小学生以上の方 370人	高校生以下=1,500円、一般=3,000円 ※全席自由
③	落語入門講座 わらいをまなぶ	9/3～17の毎週木曜日(全3回) 14:00～15:00	— 25人	無料
④	親子体操2009 SEASON1	9/5～11/14の隔週土曜日 ▶10:00～11:15 ▶14:00～15:15	3歳以上の未就学児とその保護者 各20組40人	1組=600円(傷害保険料など)

●申込み／①当日、直接、会場へ。②電話で、プラザノース事業係(☎669・0300)へ。③・④往復はがき(1講座1人1通のみ)で、講座名(④は時間も)、住所、氏名、年齢、電話番号を、③は8月25日(火)、④は8月27日(木)(それぞれ必着)までに、上記問合せへ(応募多数の場合は抽せん)。

プラザウエスの講座

8月の休館日／10日(月)、24日(月) 問合せ／☎858・9080、FAX858・9020

●講座名・日時など／下表のとおり

No.	講座名	日時	対象・定員	費用
①	Kids英会話教室	8/27～9/17の毎週木曜日(全4回) ▶15:30～16:15 ▶16:30～17:15	市内在住で、3歳以上の未就学児 各12人	500円(傷害保険料など)
②	ハングルと韓国料理講座	9/3～24の毎週木曜日(全4回) 10:00～12:00	市内在住、在勤又は 在学の方 20人	1,000円(材料費)
③	多色版画で年賀状づくり	9/3～24の毎週木曜日(全4回) 13:30～16:00	市内在住、在勤又は 在学の方 13人	2,000円(材料費など)
④	デジタルカメラ講座	9/6・27、10/4・18の各日曜日(全4回) 9:30～11:30	市内在住、在勤又は 在学の方 20人	1,500円(教材費など)
⑤	パソコン講座 ワード初級	9/8(火)～11(金)(全4回) 9:30～12:00	市内在住で、マウス・キーボード操作のできる方 20人	1,200円(教材費など)
⑥	紅茶の基礎知識とティーパーティの開き方	9/16～10/28の隔週水曜日(全4回) 13:30～15:30	市内在住、在勤又は 在学の方 24人	4,000円(材料費など)

●申込み／往復はがき(1講座1人1通のみ)で、講座名(①は時間、⑤はパソコン歴も)、住所、氏名、年齢、電話番号を、8月14日(金)(必着)までに、〒338-0835 桜区道場4-3-1 プラザウエストへ(応募多数の場合は抽せん)。

視覚障害者のための
図書製作奉仕者入門講座

■点訳入門

期日／9月15日(火)・18日(金)・25日(金)・29日(火)、10月2日(金)・6日(火)(全6回)

時間／13時～14時30分

■朗読入門

期日／9月25日(金)・28日(月)・29日(火)、10月2日(金)・5日(月)・6日(火)(全6回)

時間／10時～11時30分

《共通》

会場／埼玉点字図書館(大宮区大成町)

対象／市内在住又は在勤で、講座修了後も月～金曜日に点字図書館で実習及び奉仕活動ができる方

定員／15人

費用／2,000円(テキスト代)

申込み・問合せ／9月8日(火)の9時30分～14時に、直接、埼玉点字図書館へ。

☎652-4824、☎652-9795

申込み時に選考があります。
持ち物／筆記用具、スリッパ、80円切手(結果通知用)

問合せ／障害福祉課

☎829-1308、☎829-1981

親子園芸教室

日時／8月20日(休) 10時30分～11時30分

対象／市内在住で、小学生以下の子どもとその保護者

定数・費用／15組(先着順) 無料
会場・申込み・問合せ／8月5日(火)の9時から、電話で、農業者トレーニングセンター(緑区大崎)へ。☎878-2026、☎878-2027

市民園芸講座
夏季の薔薇の管理

日時／8月26日(水) 13時30分～15時30分

対象／市内在住の方

定員・費用／30人(応募多数の場合は抽せん) 無料

会場・申込み・問合せ／往復はがきで、講座名、住所、氏名、電話番号を、8月14日(金)(必着)までに、〒331-0803 北区見沼2-94 見沼グリーンセンターへ。☎・☎664-5915

シルバー人材センターの講座

■熟年代の生きがいプランセミナー

日時／8月25日(火) 13時30分～

15時30分

会場／浦和コミュニティセンター(浦和駅東口・コムナーレ9階)

内容／シルバー人材センターの仕組みや同センターでの働き方を学ぶ

対象／市内在住で、60歳以上の方

定員／30人(応募多数の場合は抽せん)

■植木職人養成講座

期日／9月3日(水)・7日(月)～9日(水)・14日(月)～16日(水)、10月1日(木)(全8回)

時間／9時～15時 ※9月3日、10月1日は10時～15時

会場／シルバー人材センターと野事務所(中央区本町東)ほか

内容／植木剪定の基本を学ぶ
対象／市内在住で、60～65歳の方 ※刈り込み・剪定はさみなど、植木の剪定道具を持つ方に限ります。

定員／20人(応募多数の場合は抽せん)

《共通》

費用／無料

申込み・問合せ／往復はがき(1人1通のみ)で、講座名、住所、氏名、年齢、電話番号を、8月

14日(金)(必着)までに、〒330-0801 大宮区土手町1-213-1 大宮ふれあい福祉センター内(社)市シルバー人材センター本部事務所へ。☎669-0303、☎669-0305

英会話講座

講座名など／下表のとおり

No.	講座名	期日	時間
①	KIDS英会話	8/26～9/16の毎週水曜日(全4回)	17:20～18:10
②	超カンタン! 英語でトーク	8/26～10/21の毎週水曜日(9/23祝を除く、全8回)	18:30～19:30
③	英語はトーク・ナイト・ヤング		19:45～20:45

対象／①小学5・6年生 ②30歳以上の方 ③20歳以上の方
定員／各20人(応募多数の場合は抽せん)

費用／①4,000円 ②・③1万2,000円 ※いずれも教材費など

申込み・問合せ／往復はがきで、講座名、住所、氏名、年齢(①は学年)、電話番号を、8月17日(月)(必着)までに、〒338-0002 中央区下落合5-4-3 市産業文化センターへ。☎・☎854-0486

宇宙劇場の催し

問合せ／☎647-0011、☎647-0066、テレホンサービス☎641-1999
☎http://www.ucyugekijo.jp/ ※8月の休館日はありません。

①プラネタリウムのご案内

★ヤッターマン ～星空大作戦だコロン!!～(星空解説あり)

期日／8月31日(月)まで 時間／10時30分～、13時30分～、16時30分～ ※22日(土)の13時30分～を除きます。

★星空への夢(字幕・ナレーション付、星空解説あり)

期日／8月22日(土) 時間／13時30分～

②超大型映画のご案内

★ナットのスペースアドベンチャー

期日／8月31日(月)まで 時間／12時～、15時～

《①・②共通》

定員／各280人(先着順) 費用／4歳～中学生=300円、高校生以上の方=600円 ※8月31日(月)まで、①・②のセット券を発売しています。

③星空散歩&天体観望会「木星」

日時／8月22日(土) 時間／18時～19時…プラネタリウム「星空散歩」、20時～21時…天体観望会(雨天・曇天の場合、観望会は中止)

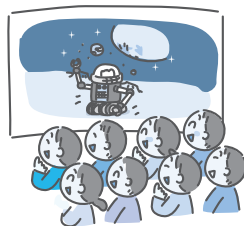

内容／星空散歩で当日見られる天体を解説後、天体望遠鏡で観望します。定員／250人(先着順) ※観望会のみ参加は100人までです。なお、中学生以下の子どもには、保護者の同伴が必要です。費用／▶星空散歩…4歳～中学生=300円、高校生以上の方=600円 ▶観望会…無料 申込み／当日の16時40分から入場券を販売 ※観望会のみ参加の方は、20時までに、直接、JACK大宮5階 宇宙劇場ロビーへ(星空散歩をご覧になった方からご案内します)。

④アロマテラピー in プラネタリウム

期日／8月29日(土) 時間／18時～19時 内容／森林浴の香りの中、プラネタリウムを鑑賞する 定員／200人(先着順) ※未就学児、妊娠中の方は入場できません。費用／小・中学生=400円、高校生以上の方=800円 申込み／当日の16時40分から入場券を販売



就職支援セミナー

コースなど／下表のとおり

コース	日時	テーマ	定員
座学	9/8(火) 14:00~16:00	就職を成功させるために	30人
	9/17(木) 10:00~12:00	自己分析とセールスポイントの 見つけ方	
	9/29(火) 14:00~16:00	履歴書・職務経 歴書の書き方	
実技・ 演習	9/16(水) 13:30~16:30	履歴書・職務経 歴書の書き方	15人

会場／浦和コミュニティセンター(浦和駅東口・コムナーレ10階)

対象・費用／雇用保険の受給資格があり、ハローワークを利用している方 無料

申込み／往復はがき(1講座1通のみ)で、コース、日時、テーマ、会場、氏名、電話番号、利用しているハローワークの名称、雇用保険の受給の有無を、8月10日(月)(必着)までに、〒101-0051 千代田区神田神保町1-101 (株)ジェイック「埼玉労働局就職支援セミナー係」へ(応募多数の場合は抽せん)。※同社のホームページ(<http://www.jaic-g.com/career/>)からも申し込め

ます。
問合せ／労働政策課
☎829-1370、☎829-1987

**第6回休日コース
ひとり親家庭のためのパソコン教室(ワード応用編)**

期日／9月12日(土)・13日(日)(全2回)

時間／9時30分~16時30分
会場／JACK大宮14階 D教室(大宮駅西口)

対象／市内在住で、ひとり親家庭の母又は寡婦

定員・費用／25人(応募多数の場合は、60歳未満の方を優先し、抽せん) 1,600円(教材費)

申込み・問合せ／往復はがき(1人1通のみ)で、講座名、住所、氏名、年齢、電話番号を、8月17日(月)(必着)までに、〒330-0843 大宮区吉敷町1-124 県大宮合同庁舎内(財)県母子寡婦福祉連合会へ。
☎642-6557

問合せ／子育て支援課
☎829-1270、☎829-1935

大宮北高等学校開放講座

期日／9月19日~10月31日の毎週土曜日(全7回)

時間／9時~12時

内容／エクセルの応用
対象／市内在住又は在勤で、18歳以上の方(学生を除く)
※簡単な関数やデータの処理ができる方に限ります。

定員・費用／40人(応募多数の場合は抽せん) 4,000円(教材費)
申込み・問合せ／往復はがき(1人1通のみ)で、講座名、住所、氏名、年齢、電話番号を、8月14日(金)(必着)までに、〒330-9588 浦和区常盤6-4-4 生涯学習振興課へ。
☎829-1704、☎829-1990

介護福祉士受験準備講習

期日／9月24日(木)・28日(月)、10月1日(木)・5日(月)(全4回)

時間／18時30分~21時30分
内容／社会福祉概論、老人福祉論、障害者福祉論 など

対象・定員・費用／市内在住又は在勤の勤労者 30人(応募多数の場合は抽せん) 2,000円(参加費) ※テキスト代は別途負担

会場・申込み・問合せ／往復はがき(1人1通のみ)で、講習名、会場、住所、氏名、電話番号、勤務先名を、8月10日(月)(必着)までに、〒331-0825 北区榎引町2-499-11 県職業能力開発センターへ。
☎651-3408

問合せ／労働政策課
☎829-1370、☎829-1987

勤労女性センターの講座

講座名など／下表のとおり

No.	講座名	期日	時間
①	牛乳・乳製品でハツラツ洋風料理	9/29(火)	10:30~13:30
②	気功~心と体のリフレッシュ~	9/30~10/28の毎週水曜日(全5回)	13:30~15:30
③	マザーズ再就職セミナー	10/6(火)	10:00~12:00

対象／市内在住又は在勤の方(学生を除く)

定員／①・②30人 ③20人
費用／①500円(材料費など) ②500円(傷害保険料) ③無料
※③のみ託児あり(1歳6か月以上の未就学児、有料)

申込み・問合せ／往復はがき(1講座1人1通のみ)で、講座名、住所、氏名、職業(在勤の方は勤務地も)、電話番号、③で託児希望の方は子どもの氏名・年齢を、①・②は9月5日(土)、③は9月15日(火)(それぞれ必着)までに、〒337-0053 見沼区大和田町1-303 勤労女性センターへ(応募多数の場合は抽せん)。※受講決定者には手続き日をお知らせします。
☎685-2122、☎687-8521

青少年宇宙科学館の催し・講座

8月の休館日／月曜日
問合せ／☎881-1515、☎882-9702、<http://www.kagakukan.urawa.saitama.jp/>

●催事・講座名など／下表のとおり

催事・講座名／内容	日時	料金	対象・定員
天体観望会／上弦の月と木星の観察	9/26(土) 18:30~19:30	無料	100人 小学3年生~中学生とその保護者 100人
天文宇宙教室／天体写真で宇宙を知る	9/5(土) 17:30~19:00		

●申込み／8月11日(火)の9時から、直接又は電話で、青少年宇宙科学館へ(先着順)。

■プラネタリウム

★「今夜の星空解説」と「ピカチュウの海底大冒険」

●日時／▶土・日曜日…9時50分~、11時10分~ ▶火~金曜日…9時50分~、11時10分~、14時10分~ ※8月25日(火)の9時50分~を除く。

★シーモンスター(全天周映画)

●日時／▶土・日曜日…12時30分~、15時50分~ ▶火~金曜日…12時30分~、15時50分~

★星宙散歩

●日時／土・日曜日…14時10分~

《共通》

●定員／250人 ●費用／4歳~高校生=200円、一般=500円

■夏休みワクワクものづくり教室

●内容など／下表のとおり

内容	期日	時間
立体太陽系模型を作る	8/8(土)・9日・11(火)・12(水)	▶9:20~ ▶11:00~
星座アクセサリーを作る	8/14(金)~16(日)・18(火)	▶13:00~ ▶14:40~
屈折式望遠鏡を作る	8/20(木)~23(日)	

●対象／小学生(1~3年生は保護者同伴) ●定員／各24人(当日先着順)

●費用／500円(材料費)

■夏休みワクワクものづくりコーナー

●内容など／下表のとおり

内容	期日	時間
星座プラバンを作る	8/1(土)・2(日)・16(日)・18(火)・20(木)	▶10:30~11:00
惑星やじろべえを作る	8/8(土)・9日・11(火)・21(金)~23(日)	▶13:20~13:50
銀河コースターを作る	8/12(水)・14(金)・15(土)	

●対象／小学生以下の子ども(未就学児は保護者同伴) ●費用／50円(材料費) ●申込み／当日、直接、会場へ。

■8月のサイエンスショー「マイナス196℃の世界」 ※無料

●日時／土・日曜日…15時10分~15時30分