

往復はがきでの申し込み

往信裏に必要事項を記入し、返信表には必ずあて名(住所、氏名)を記入してください

※結果は全員に通知します

情報 NEWS OASIS オアシス



催し

いわつき 農業スタンプラリー

期間/11月1日(日)~12月6日(日)

内容/岩槻区内の農家や、地場産農産物を使っている飲食店を巡るスタンプラリー

※小学生以下の子どもは保護者同伴

スタンプ台紙の配布/市役所2階 農業政策課、岩槻区役所3階 総務課、JA南彩各支店で配布中

台紙の回収/12月6日(日)のJA南彩農業祭にて回収

問合せ/農業政策課 029-1378、029-1987

今、農業がおもしろい! 最新の研究成果に触れてみませんか

期日/11月5日(休)

お気軽にお越しください 市民ギャラリー

●時間/9時~17時 ●会場/市役所東側広場内

今月の展示

11/2(月)~8(日) 私にも描けました in さいたま展

11/9(月)~15(日) 第1回 東浦和写親クラブ展

11/16(月)~22(日) Vi ses! フラワーアレンジメント展

11/23(祝)~29(日) 第12回 フォトサークル彩写真展

11/30(月)~12/6(日) 第三回 ポストカード展 「ロンドン・パリ8日間」娘と二人旅

時間など/下表のとおり

No.	時間	内容
①	12:00~16:00	研究成果の実物展示
②	▶13:00~13:30 ▶14:45~15:00	新品種・農産物の試食
③	13:30~16:00	県内の農業と環境を支える新技術発表会

会場/大宮ソニック市民ホール(大宮駅西口)

対象・定員/③市内在住の方 100人(当日先着順)

費用/無料

問合せ/県農林総合研究センター 048-536-0395

農業政策課 029-1376、029-1987

さいたま市農業祭

期日/11月21日(土)・22日(日)

時間/9時~15時(雨天決行)

会場/市民の森・見沼グリーンセンター(北区見沼) ※土呂・大和田駅から無料シャトルバスを運行します。

内容/▶野菜や花・植木などの販売 ▶品評会農産物の即売会(21日の9時から整理券を配布し、13時から販売します) ▶キャラクターショー(21日…フレッシュプリキュア!、22日…仮面ライダー^{ダーク})

問合せ/農業政策課 029-1378、029-1987

屋内消火栓操法競技大会



日時/11月6日(金) 9時30分~14時

会場/大宮体育館(見沼区大和田町)

内容/市内事業所の自衛消防隊が、屋内消火栓操法を競う ※自由に見学できます。

持ち物/上履き

問合せ/予防課 033-7509、033-7529

リサイクル品展示販売会

期間/11月8日(日)~12日(休) 時間/9時~12時、13時~16時

内容/再生家具類の入札販売、小物類の販売

対象/市内在住、在勤又は在学中で、自分で搬出できる方 購入方法/家具類は会場で入札(1世帯5点まで)

下見/▶月~金曜日…9時~16時 ▶土曜日…9時~12時 決定者の発表/11月17日(火)のおおむね13時~16時に、落札

者へのみ連絡

搬出/11月18日(水)~22日(日)の9時~12時、13時~16時

会場・問合せ/岩槻環境センター(岩槻区笹久保)

029-798-7500、029-797-0630

リサイクル自転車の販売

日時/12月6日(日) 10時30分から受け付け、11時から抽せん(雨天の場合は13日(日)に延期)

会場/山丸公園(大宮区吉敷町)

問合せ/社市シルバー人材センター大宮事務所

029-667-1150、029-667-0666

市民音楽祭

日時/11月8日(日) 9時40分~ 会場/文化センター(南区根岸)

費用/無料

問合せ/さいたま市民音楽祭実行委員会事務局

029-866-3467

文化振興課

029-829-1226、029-1969

コムナーレのコンサート

催事名など/下表のとおり

No.	催事名	日時	内容
①	ジャズコンサート	12/8(火) 19:00~21:00	市内在住のプロとアマチュアのセッション
②	ファミリーコンサート	12/15(火) 18:30~20:00	中国琵琶、二胡、揚琴による演奏

会場/浦和コミュニティセンター(浦和駅東口・コムナーレ10階)

定員・費用/各400人 無料

申込み・問合せ／往復はがき(1通1催事のみ)で、催事名、住所、氏名、電話番号、人数(1通2人まで)を、①は11月20日(金)、②は11月27日(金)(それぞれ消印有効)までに、〒330-0055 浦和区東高砂町11-1 コムナーレ9階 コムナーレ事業担当へ(応募多数の場合は抽せん)。

☎813・6432、☎887・0164

**埼玉高速鉄道
車両基地見学会**

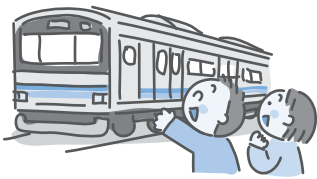

日時／11月14日(土) 10時～15時 ※雨天決行

会場／浦和美園車両基地(浦和美園駅下車徒歩7分) ※駐車場はありませんので、公共交通機関をご利用ください。

内容／運転席体験、保守車両モーターカー体験乗車、鉄道模型コーナー など

費用／無料

問合せ／埼玉高速鉄道(株)

☎878・6864、☎878・6858

地下鉄7号線延伸対策課
☎829・1871、☎829・1985

**うらわ美術館10周年記念展
オブジェの方へ
～変貌する「本」の世界**

期間／11月14日(土)～平成22年1月24日(日)

時間／10時～17時(土・日曜日は20時まで) ※入場は閉館の30分前まで

内容／様々な「本のオブジェ作品」を展示

観覧料／▶小・中学生＝150円 ▶高校・大学生＝300円 ▶一般＝500円 ※リピーター割引があります。

休館日／月曜日(11月23日(祝)、平成22年1月11日(祝)を除く)、11月24日(火)、12月27日(日)～1月4日(月)・12日(火)

問合せ／うらわ美術館(浦和区仲町)

☎827・3215、☎834・4327

**ウィルス性肝炎講演会
「肝がんの予防と診断、そして食事」**

日時／11月15日(日) 14時～16時30分(13時30分から受け付け)

会場／大宮ソニック市民ホー

ル(大宮駅西口)
定員／150人(当日先着順)

費用／無料

問合せ／埼玉肝臓友の会

☎・☎049・244・4854

健康増進課

☎829・1293、☎829・1267

**骨の健康づくりセミナー
in 浦和**

日時／11月29日(日) 13時～

会場／上木崎公民館(浦和区上木崎)

内容／▶講演「骨の健康を守れるか」講師…井上哲郎氏(浜松医科大学名誉教授) ▶骨密度測定と個人指導 など

定員・費用／130人(応募多数の場合は抽せん) 無料

申込み・問合せ／はがきで、住所、氏名、電話番号を、〒350-1103 川越市霞が関東3-1-16 骨の健康づくり委員会へ。 ※結果は当選者にのみ通知します。

☎049・231・2563

問合せ／健康増進課

☎829・1293、☎829・1267

**プロの施術者による
市民健康講座**

日時／12月6日(日) 13時～16時

会場／与野本町コミュニティセンター(中央区本町東)

内容／▶講演「加齢にともなう関節症の予防とその治療について」講師…山口 勇氏(理学療法士) ▶あんま・マッサージの体験と健康相談

対象／市内在住又は在勤の方

定員／100人(当日先着順)

問合せ／障害者協議会

☎653・7271、☎653・7341

障害福祉課

☎829・1308、☎829・1981

シルバー作品展示会

期間など／下表のとおり

No.	期間	時間	会場
①	11/17(火)～20(金)	9:30～17:00	埼玉会館1階第3展示室(浦和区高砂)
②	12/1(火)～3(木)		大宮ソニック市民ホール(大宮駅西口)

※各会場とも最終日は12時まで

内容／書・絵画・写真・文芸・手工芸等の作品を展示 ※①は中央・桜・浦和・南・緑・岩槻区、②は西・北・大宮・見沼区に在住の方の作品です。

入場料／無料

問合せ／各区高齢介護課

(財)市文化振興事業団の催し・講座

申込みの送付先／〒336-0024 南区根岸1-7-1 (財)市文化振興事業団

問合せ／SaCLaインフォメーションセンター ※日・月曜日、祝日(月曜日が祝日の場合はその翌日)を除く

☎866・4600、☎837・2572、☎http://www.saitama-culture.jp/

■公演 ●公演名など/下表のとおり

No.	公演名	日時	会場	費用
①	千住真理子とN響の仲間たち	11/28(土) 14:00～	文化センター(南区根岸)	▶S席＝4,000円 ▶A席＝3,500円
②	HIROSHI PIANO LIVE 2010	H22.1/24(日) 14:00～	市民会館うらわ(浦和区仲町)	2,500円
③	笑福亭仁鶴 独演会	1/30(土) 14:00～	市民会館おおみや(大宮区下町)	▶S席＝3,500円 ▶A席＝3,000円
④	いわつき爆笑落語「春風亭昇太・林家たい平」二人会	2/20(土) 16:00～	市民会館いわつき(岩槻区太田)	▶一般＝3,000円 ▶シニア＝2,700円

※全席指定。なお、未就学児は入場できません。

●チケット発売／電話で、上記問合せへ。

■花と癒しをテーマとしたティータイムコンサート

●日時／12月5日(土) 14時～ ●会場／プラザイースト(緑区中尾)

●対象／市内在住、在勤又は在学の方 ●定員／50人(応募多数の場合は抽せん) ●費用／1,500円(飲み物付き) ●申込み／往復はがき(1人1通のみ)で、催事名、住所、氏名、年齢、電話番号を、11月21日(日)(必着)までに、上記申込み先へ。

■講座 ●講座名など/下表のとおり

No.	講座名	日時	会場	対象・定員・費用
①	木目込み人形講座	11/21(土)・28(土)(全2回) 9:00～12:00	市民会館いわつき	市内在住、在勤又はは在学の方 20人 2,000円
②	親子お菓子教室	11/28(土) ▶10:30～12:30 ▶14:00～16:00	プラザイースト(緑区中尾)	市内在住又はは在学の小学生とその保護者 各5組10人 1,000円
③	入門ワード2007	12/5(土) 10:00～16:00	市民会館いわつき	市内在住、在勤又はは在学の方 各20人 2,260円
④	講座 エクセル2007	12/19(土) 10:00～16:00		
⑤	中国茶講座	12/6(日) ▶10:00～12:00 ▶13:30～15:30	恭慶館(浦和区常盤)	市内在住、在勤又はは在学の方 各10人 1,000円

※費用はいずれも教材費など

●申込み／▶①…11月4日(火)から、電話で、市民会館いわつき(☎756・5151)へ(先着順)。▶②～⑤…往復はがき(1人1通のみ)で、講座名(②・⑤は時間も)、住所、氏名、年齢、電話番号を、②は11月10日(火)、③・⑤は11月17日(火)、④は12月2日(火)(それぞれ必着)までに、上記申込み先へ(応募多数の場合は抽せん)。

さいたま新都心を楽しむ

- ①花木散策・語ろう会
日時/11月17日(火) 10時30分～12時30分(荒天中止)
集合/けやきひろば1階 ふれあいプラザ(さいたま新都心駅西口)
内容/周辺の樹木などを探索しながら語り合う
 - ②ファーマーズマーケット(朝市)
日時/11月22日(日) 10時～
 - ③歌声ひろば
日時/11月25日(水) 12時15分～13時40分(荒天中止)
《②・③共通》
会場/けやきひろば1階 プラザ2
《共通》
費用/無料
問合せ/①・③さいたま新都心ふれあいプラザ
☎600・3192、☎600・3196
 - ②(株)さいたまアリーナ
☎601・1122
 - ①～③計画管理課
☎829・1577、☎829・1937
- 人権啓発講演会
日時/11月20日(金) 9時40分

～12時
会場/市民会館おおみや(大宮区下町)
内容/講演『『がんばらない』けど『あきらめない』～命を支えるということ～』講師…鎌田 實氏(医師・作家)



定員/1,370人(当日先着順)
費用/無料
問合せ/人権政策推進課
☎829・1132、☎829・1983

郷土芸能のつどい

日時/11月21日(土) 13時～(12時30分開場)
会場/大宮ソニックシティ小ホール(大宮駅西口)
内容/木遣歌、駒形の祭ばやし、岩槻の古式土俵入り(笹久保)、大久保領家の民謡と踊、田島の獅子舞
定員/500人(当日先着順)
入場料/無料
問合せ/文化財保護課
☎829・1723、☎829・1989

防犯・暴力排除・交通安全市民大会

日時/11月24日(火) 14時～16時
会場/埼玉会館 大ホール(浦和区高砂)
内容/▶防犯・暴力排除・交通安全各功労者の表彰 ▶板東英二氏(タレント)による講演など



定員/1,300人(当日先着順)
費用/無料
問合せ/交通防犯課
☎829・1219、☎829・1969

生涯学習総合センターの催し・講座

■子育てサロンはあとくらぶ
期日/①11月27日(金) ②12月11日(金)
時間/10時～12時
内容/①保健師による育児相談 ②クリスマス会
対象/乳幼児とその保護者
申込み/当日、直接、会場へ。

■講座
①魅力ある講座～くらしりセット つながる地域へ～
期間/12月1日(火)～5日(土)(全5回)
時間/13時30分～15時30分
内容/食・環境・地域のつながりをわかりやすく学ぶ
対象/市内在住又は在勤の方
定員/100人
②親の楽習講座～あなたの子育ては何色?～
期日/12月3日(木)・10日(木)(全2回)
時間/10時～12時
内容/子育ての悩みを共有し、輝く自分を見つける
対象・定員/市内在住で、子育て中の方 30人 ※保育は20人まで
申込み/往復はがき又はEメールで、講座名、住所、氏名、電話番号、②で保育を希望する場合は子どもの氏名(ふりがな)・生年月日・性別を、①は11月19日(木)、②は11月10日(火)(それぞれ必着)までに、〒330-0854 大宮区桜木町1-10-18 シーノ大宮センタープラザ7階 生涯学習総合センター(応募多数の場合は抽せん)へ。

宇宙劇場の催し

11月の休館日/水曜日、5日(休)、24日(火)、30日(月)
問合せ/☎647・0011、☎647・0066、テレホンサービス☎641・1999、
☎http://www.ucyugekijo.jp/

■プラネタリウム

- ★しまじろうのほしぞらだいすごろく
●期日/11月29日(日)までの毎週土・日曜日、祝日 ●時間/13時30分～
- ★もっと知ろう地球の仲間たち～太陽系グランドツアー～
●期間/11月29日(日)まで ●時間/▶月～金曜日…16時30分～ ▶土・日曜日、祝日…10時30分～、16時30分～(3日(祝)・23日(祝)の16時30分～、28日(土)の10時30分～を除く)
- ★星空散歩～レイトショー～
●日時/11月20日(金) 19時30分～ ※未就学児は入場できません。
- ★宇宙へ…
●日時/毎月第4土曜日 10時30分～ ※字幕あり
- 超大型映画「ナットのスペースアドベンチャー」
●期日/11月29日(日)までの毎週土・日曜日、祝日 ●時間/12時～、15時～
《共通》
●定員/各280人(先着順) ●費用/4歳～中学生=300円、高校生以上の方=600円



■爆笑!星のお兄さんプラネタリウムショー

- 日時/11月23日(祝) 16時30分～17時30分 ●講師/田端英樹氏(星のお兄さん) ●定員/250人(先着順) ●費用/4歳～中学生=500円(400円)、高校生以上の方=1,000円(800円) ※ ()内は前売料金 ●チケット発売/11月6日(金)の15時30分から、JACK大宮3階 宇宙劇場(大宮駅西口)で販売 ●販売時間/月～金曜日…15時30分～18時、土・日曜日、祝日…9時30分～18時 ※当日券は、15時10分から販売
- 星空散歩&天体観望会「月と惑星(木星・天王星)」
●期日/11月28日(土) ●時間/18時～19時…プラネタリウム「星空散歩」、19時～20時…天体観望会(雨天・曇天の場合、観望会は中止)
●内容/星空散歩で当日見られる天体を解説後、天体望遠鏡で観望
●定員/250人(先着順、観望会のみは100人) ※中学生以下の子どもには、保護者の同伴が必要です。 ●費用/▶星空散歩…4歳～中学生=300円、高校生以上の方=600円 ▶観望会=無料 ●申込み/当日の16時40分から入場券を販売 ※観望会のみ参加の方は、19時まで、直接、JACK大宮5階 同劇場ロビーへ(星空散歩をご覧になった方からご案内します)。

✉shogai-gakushu-sogo@city.saitama.lg.jp ※件名に講座名を入力してください。

《共通》

費用／無料

問合せ／生涯学習総合センター ☎643・5651、☎648・1860

「土木の日」親子見学会

日時／11月28日(土) 9時30分～17時(雨天決行)

集合／9時30分に、市役所正面玄関前 ※バスで移動

会場／国土交通省関東技術展示館(千葉県松戸市)

内容／建設技術に関する展示の見学、車椅子や視覚不自由者(白杖)体験 など

対象／市内在住の小学生とその保護者

定員／40人(応募多数の場合は抽せん)

費用／無料 ※昼食は各自持参してください。

申込み・問合せ／はがき、ファクス又はEメールで、代表者の住所・氏名・年齢・電話番号、全員の氏名・年齢を、11月20日(金)(必着)までに、〒330-9588 浦和区常盤6-4-4 土木総務課へ。※結果は全員に通知しま

す。☎829・1486、☎829・1988
✉doboku-somu@city.saitama.lg.jp

「障害者週間」市民の集い

日時／11月28日(土) 10時45分～14時30分

会場／与野本町コミュニティセンター(中央区本町東)

内容／▶講演「響け ぼくらの声」講師…朝霧 裕氏(シンガーソングライター)※手話通訳・要約筆記有り ▶障害者作品展 ▶授産製品の販売 ▶障害の疑似体験 など

費用／無料

問合せ／障害者協議会 ☎653・7271、☎653・7341

作品展の作品を募集します

対象／市内在住、在勤又は在学中で、障害のある方

部門／絵画、写真、書、陶芸・工芸、手芸、俳句・短歌・川柳

申込書の配布／市役所2階 障害福祉課で配布中

申込み／申込書に記入し、直接又は郵送で、11月13日(必着)までに、〒330-9588 浦和区常盤6-4-4 障害福祉課へ。

※作品は、各自で会場へ搬入・搬出をしてください。

問合せ／障害福祉課 ☎829・1308、☎829・1981

授産製品見本市

期日／12月4日(金)・5日(土)

時間／10時～17時

会場／浦和コミュニティセンター(浦和駅東口・コムナーレ10階)

内容／障害者施設で製作した製品の展示・試食・販売

問合せ／障害者総合支援センター ☎859・7266、☎852・3273

多文化共生シンポジウム

「留学生にも言わせて! 私たちの生活環境」

日時／11月29日(日) 13時～15時30分

会場／大宮ソニック市民ホール(大宮駅西口)

定員／200人(応募多数の場合は抽せん)

費用／無料

申込み・問合せ／往復はがきで、住所、氏名、電話番号を、11月14日(土)(消印有効)までに、〒330-0055 浦和区東高砂町11-1 コムナーレ9階(財)市国際交流協会へ。

☎813・8500、☎887・1505

エコライフ講演会 2009

日時／12月4日(金) 14時～16時

会場／浦和コミュニティセンター(浦和駅東口・コムナーレ10階)

内容／講演「捨てていいの? の、その前に」講師…橋本志穂氏(タレント) など



対象／市内在住、在勤又は在学の方

定員／300人(応募多数の場合は抽せん)

費用／無料

申込み・問合せ／はがき、ファクス又はEメールで、住所、氏名、電話番号、人数(1通4人まで)を、11月24日(火)(必着)までに、〒330-0063 浦和区高砂3-14-1 埼玉県自治会館4階市産業廃棄物指導課へ。※結果は全員に通知します。

☎827・8508、☎827・8517

✉sangyo-haikibutsu-shido@city.saitama.lg.jp

青少年宇宙科学館の催し・講座

11月の休館日／月曜日(23日祝を除く)、24日(火)
問合せ／〒330-0051 浦和区駒場2-3-45 ☎881・1515、☎882・9702、
☎http://www.kagakukan.urawa.saitama.jp/

●催事・教室名など／下表のとおり

No.	催事・教室名／内容	日時	対象・定員・費用
①	天体観望会／ふたご座流星群のお話とアンドロメダ大銀河の観察	12/12(土) 18:00～19:00	— 100人 無料
②	パソコン教室／ワードで年賀状を作る	12/5(土) 9:30～11:30	小・中学生とその保護者 10組20人 100円
③	気象の勉強室／気象の学習と風向計を作る	12/12(土) 9:30～11:30	小学3年生～中学生 16人 無料
④	工作教室／凧を作る ①グニャ凧 ②コマ凧	12/13(日) ①9:30～11:30 ②9:30～12:00	①小学1～3年生 16人 200円 ②小学4～6年生 10人 300円

●申込み／▶①…11月10日(火)から、直接又は電話(9時～17時)で、上記問合せへ(先着順)。▶②～④…往復はがき(1教室1人1通)で、教室名、住所、氏名、学年、電話番号を、11月10日(火)(消印有効)までに、上記問合せへ(応募多数の場合は抽せん)。

■プラネタリウム

★今夜の星空解説と古代王者・恐竜キング

●日時／▶土・日曜日、祝日…10時30分～、15時50分～ ▶水～金曜日…15時50分～

★全天周映画「シーモンスター」

●日時／土・日曜日、祝日…12時30分～

★星宙散歩～赤い惑星・火星～

●日時／土・日曜日、祝日…14時10分～

《共通》

●定員／250人 ●費用／▶4歳～高校生=200円 ▶一般=500円

■11月の日曜・祝日映画会 ※無料

●時間／13時30分～14時 ●内容／「ジャングル大帝」など

■第19回植物画展 ※無料

●期間／11月8日(日)まで ●内容／国立科学博物館主催のコンクール入賞作品などの展示

■11月のサイエンスショー「色のマジックカラフルでショー」

●日時／土・日曜日…15時10分～15時30分

■企画展「飛行展～大空へチャレンジ～」

●期間／11月14日(土)～平成22年1月17日(日) ●内容／飛行の仕組みや歴史についての展示

■ワークショップ「こまをつくろう」※無料

●日時／11月21日(土) 10時～11時50分

新潟の地酒を楽しむ一日

期間／12月5日(土)～6日(日)(1泊2日)
 会場／市保養施設 六日町山の家(新潟県南魚沼市)
 費用／7,700円程度
 問合せ／電話で、11月7日(土)までに、六日町山の家へ。
 ☎025・773・6366
 ファク025・773・3259

母子家庭等就業・自立支援センターの催し・講座

①親子ふれあいクリスマス会
 日時／12月6日(日) 11時～14時
 会場／With You さいたま(中央区新都心)
 内容／昼食(軽食とケーキ)、ショー、ゲーム など
 対象／ひとり親家庭の親と子
 定員／100人
 参加費／1組1,000円
 ②ひとり親家庭のためのパソコン教室(第9回休日・就業支援コース)
 期日／12月5日(土)・12日(土)・13日(日)(全3回)
 時間／9時30分～16時30分
 会場／JACK大宮14階(大宮駅西口)

内容／ワード基礎編、就業支援セミナー

対象／母子家庭の母又は寡婦
 定員／25人
 費用／800円(教材費)

《共通》

申込み・問合せ／往復はがき(1人1通のみ)で、催事・講座名、住所、氏名(①は子どもの氏名・年齢も)、年齢、電話番号を、①は11月10日(火)、②は11月16日(月)(それぞれ必着)までに、〒330-0843 大宮区吉敷町1-124 県大宮合同庁舎内(勸県母子寡婦福祉連合会へ(応募多数の場合は抽せん)。なお、②は60歳未満の方を優先)。
 ☎642・6557

問合せ／子育て支援課
 ☎829・1270、ファク829・1935

お米の試食会

日時／12月9日(水) 13時30分～15時30分
 会場／見沼グリーンセンター(北区見沼)
 内容／市内で収穫された米の食べ比べ、配布など
 対象・定員／市内在住、在勤又は在学の方 80人(先着順)
 費用／無料

申込み・問合せ／12月1日(火)の9時から、電話で、農業政策課へ。
 ☎829・1378、ファク829・1987

秋の鴨川 紅葉散策

期間／12月9日(水)～10日(木)(1泊2日)
 内容／紅葉めぐり、お寺散策
 費用／1万8,000円程度
 問合せ／11月30日(月)までに、電話で、市保養施設 しらさぎ荘(千葉県鴨川市)へ。
 ☎04・7094・2431
 ファク04・7094・2432

NACK5スタジアム大宮 スタジアムツアー



期日／12月12日(土)
 時間／①10時～11時 ②14時～15時
 内容／選手用更衣室やブラジル代表チームのサインが書かれた控え室などの見学

対象／市内在住又は在勤の方
 ※小学生以下の子どもは保護者同伴

定員／各30人(応募多数の場合は抽せん)
 費用／▶中学生以上の方=300円 ▶小学生以下の子ども=100円(3歳以下は無料)
 会場・申込み／往復はがき(1通2人まで)で、番号、住所、氏名、年齢、電話番号を、11月20日(金)(消印有効)までに、〒330-0803 大宮区高鼻町4丁目 NACK5スタジアム大宮へ。
 問合せ／大和田公園管理事務所 ☎642・0478、ファク649・5222

子どものころに関する講演会

日時／12月13日(日) 13時30分～16時
 会場／市民会館うらわ(浦和区仲町)
 内容／講演「変わりゆく思春期 Part2～不登校・ひきこもり治療の現場から～」講師…鍋田恭孝氏(精神科医)
 対象・定員／市内在住、在勤又は在学の方 100人(先着順)
 費用／無料
 申込み・問合せ／11月9日(月)

農業者トレーニングセンターの催し・講座

問合せ／〒336-0974 緑区大崎3156-1 ☎878・2026、ファク878・2027

■第9回秋の盆栽展

●日時／11月7日(土)・8日(日) 10時～16時 ●会場／園芸植物園(緑区大崎) ●内容／松柏・さつき盆栽の展示、園芸相談 など
 市民展示の作品も募集しています。詳しくは、上記問合せへ。

■講座 ●講座名・内容など／下表のとおり

No.	講座名	内容	日時	定員	費用
①	盆栽実技講習会	松の樹形づくり	11/8(日) 13:30～15:00	20人(先着順)	800円(教材費)
②	郷土料理を楽しもう	やつがしらを中心にした料理	11/17(火) 10:00～13:00	12人	500円(材料費)
③	シクラメンの楽しみ方	栽培管理や寄せ植えの作成	11/19(木) 13:30～15:30	各20人	1,500円(材料費)
④	クリスマスリースを作ろう	ハーブを利用してリースを作る	11/26(木) 13:30～15:30		2,000円(材料費)
⑤	バラの冬越し	冬の栽培管理	12/11(金) 13:30～15:30	30人	無料

●申込み／▶①…11月4日(火)から、電話で、上記問合せへ。
 ▶②～⑤…往復はがき(1講座1人1通のみ)で、講座名、住所、氏名、電話番号を、②～④は11月11日(火)、⑤は11月18日(火)(それぞれ必着)までに、上記問合せへ(応募多数の場合は抽せん)。

博物館の催し・講座

11月の休館日(共通)／月曜日(23日祝を除く)、4日(火)、24日(火)

市立博物館(大宮区高鼻町2-1-2) ☎644・2322、ファク644・2313

■子どもわくわく体験講座「秋の大宮公園でどんぐりひろい」
 ●日時／11月14日(土) 9時30分～12時 ●集合／9時30分に、市立博物館 ●対象／小・中学生とその保護者 ※小学5年生以上は、子どもだけで参加できます。 ●定数／20組(先着順) ●費用／無料 ●持ち物／水筒、ビニール袋 ●申込み・問合せ／11月4日(火)の9時から、電話で、市立博物館へ。

浦和博物館(緑区三室2458) ☎・ファク874・3960

■三室地区定例探鳥会
 ●日時／11月15日(日) 9時～12時(雨天中止)
 ●費用／▶小・中学生=50円 ▶高校生以上の方=100円 ●申込み／当日、直接、浦和博物館へ。
 ■文化講座「中山道と浦和・大宮宿」
 ●日時／12月6日(日) 14時～15時30分 ●会場／コルソ 7階コルソホール(浦和駅西口) ●定員／100人(先着順) ●入場料／無料 ●申込み・問合せ／11月5日(土)の9時から、直接又は電話で、浦和博物館へ。



の9時から、電話で、こころの健康センターへ。

☎851・5665、FAX851・5672

ときめき館岩の冬親子の集い

期間／12月26日(土)～28日(月)(2泊3日)

会場／館岩少年自然の家及び会津高原たかつえスキー場(福島県南会津町)

内容／スキー活動や雪遊びなど

対象／市内在住の小学生とその保護者

費用／1万8,500円程度

参加者説明会

参加希望者は、必ず説明会に出席してください。

日時／11月8日(日) 14時～(13時30分～14時に受け付け)

会場／市民会館おおみや(大宮区下町)

問合せ／館岩少年自然の家

☎0241・78・2311

FAX0241・78・2313

書き初め大会

日時／平成22年1月7日(木) 10時～12時

会場／大宮ふれあい福祉セン

ター(大宮区土手町)

対象／市内在住の小学4年生～中学生

定員／25人(先着順)

申込み・問合せ／11月4日(水)から、直接又は電話で、(社)シルバー人材センター本部事務所(大宮区土手町)へ。

☎669・0303、FAX669・0305

※土・日曜日、祝・休日を除く、8時30分～17時

国会議事堂見学と東京中心部の歴史散歩

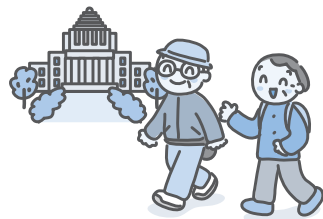

日時／平成22年1月19日(火) 9時30分～15時30分

集合／9時15分に、東京駅丸の内南口改札前

内容／東京駅近郊の史跡を徒歩で巡る(約7km)

対象／市内在住で、おおむね60歳以上の方

定員／40人(応募多数の場合は抽せん)

費用／2,300円(昼食代を含む)

申込み・問合せ／往復はがき(1通2人まで)で、催事名、住所、氏名、年齢、電話番号を、11月30日(月)(必着)までに、〒330-9588 浦和区常盤6-4-4 高齢福祉課へ。

☎829・1260、FAX829・1981

屋外広告物講習会

日時／平成22年2月5日(金) 9時30分～17時

会場／埼玉教育会館(浦和区高砂)

内容／屋外広告物に関する法令、表示方法、施工について

定員／100人(先着順)

費用／3,000円(テキスト代など)

申込書の配布／市役所8階都市計画課、各都市・公園管理事務所 管理課(北部…大宮区役所 本館7階、南部…中央区役所 本館3階)で配布中 ※市ホームページからもダウンロードできます。

申込み・問合せ／11月30日(月)～12月11日(金)(土・日曜日を除く)に、直接又は郵送で、〒330-9301 浦和区高砂3-15-1 県田園都市づくり課へ。 ☎830・5528

問合せ／都市計画課

☎829・1404、FAX829・1979



働く人のための講座



期日など／下表のとおり

期日	講座名	講師
11/9(月)	トラブル防止! パート・派遣・契約社員の労働法	山下幸司氏 (関東学院大学法学部長)
11/18(水)	ストレス対処法とメンタルヘルス	菅野 隆氏 (ヘルスケアトレーナー)

時間／18時45分～20時45分

会場／浦和コミュニティセンター(浦和駅東口・コムナーレ10階)

定員／各50人(先着順)

費用／無料

申込み・問合せ／11月4日(水)の9時から、電話又はファクスで、講座名、住所、氏名、電話番号を、労働政策課へ。

☎829・1370、FAX829・1987

民家園・見沼くらしっく館の催し・講座

11月の休館日(共通)／月曜日(23日祝を除く)、4日(水)、24日(木)

浦和くらしの博物館民家園(緑区下山口新田1179-1) ☎・FAX878・5025

■探鳥会

●日時／12月6日(日) 9時～12時(雨天中止) ●費用／▶中学生以下の子ども=50円 ▶高校生以上の方=100円 ※小学生以下は保護者同伴 ●持ち物／筆記用具、双眼鏡(持っている方のみ) ●申込み／当日、直接、民家園へ。

■講座 ●講座名など／下表のとおり

講座名	日時	対象・定員・費用
紙バンドで作る手提げ籠	11/21(土) 9:30～15:00	中学生以上の方 15人 1,000円(材料費)
古民家で昔のくらし体験!	11/28(土) 13:30～15:00	— 30人 無料

●申込み／11月4日(水)の9時から、電話で、民家園へ(先着順)。

旧坂東家住宅見沼くらしっく館(見沼区片柳1266-2)

☎688・3330、FAX688・3335

■企画展示「皿に描く」

●期間／11月17日(火)～12月27日(日)

■童謡合唱「山茶花香る」

●日時／11月13日(金) 14時～16時 ●講師／嶋村益代氏(ピアニスト)

●会場／片柳コミュニティセンター(見沼区染谷)

■講座 ●講座名など／下表のとおり

No.	講座名	期日	時間	定員
①	うどん	11/5(木)	10:00～13:00	各8人
②	地粉うどん	11/12(木)		
③	よもぎうどん	11/19(木)		
④	袖子うどん	11/26(木)		
⑤	変わりうどん	11/26(木)	10:00～12:00	各8人
⑥	オープン粘土「盃作り」	11/11(水)		
⑦	はじめての篆刻	11/13(金)	14:00～16:00	10人
⑧	講篆(講義) 一文字篆刻	11/20(金)		
⑨	講座(実演) 仮名篆刻	11/27(金)		
⑨	小学生竹細工教室「ガリガリとんぼ」	11/15(日)	10:00～12:00	10人

●会場／①～④片柳コミュニティセンター、⑤～⑨見沼くらしっく館 ●費用／無料 ●申込み／①～④は11月4日(水)、⑤は11月5日(木)、⑥～⑧は11月6日(金)、⑨は11月8日(日)のそれぞれ9時から、電話で、見沼くらしっく館へ(先着順)。