

# さいたま市の財政状況をお知らせします

本市の歳入・歳出の財政状況について、平成25年度決算を基にお知らせします。財政状況に関する資料は、各区情報公開コーナー、各図書館又は市ホームページでご覧になれます。

## 一般会計歳入決算額

平成25年度の歳入は、4,467億円で、前年度から87億円増えました。歳入総額のうち市税は、2,192億円で、市民一人当たり換算すると、17万5,000円の納税額となります。

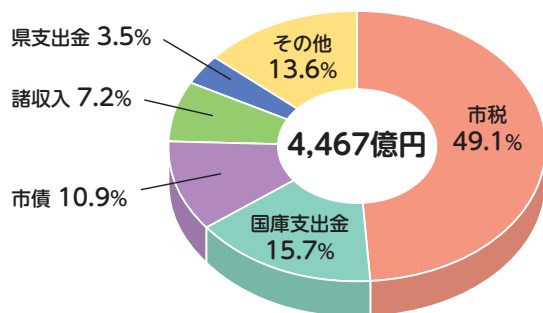

### 〔歳入の内訳と構成比〕

- 市税**：市民税、固定資産税、軽自動車税など
- 国庫支出金**：国が必要と認めた事業に対して、国から交付されるお金
- 市債**：長い間利用される市の施設をつくるお金などに借り入れるお金
- 諸収入**：公共施設の使用料、戸籍謄本や住民票等の発行手数料など
- 県支出金**：県が必要と認めた事業に対して、県から交付されるお金

## 一般会計歳出決算額

平成25年度の歳出は、4,317億円で、前年度から57億円増えました。市民一人当たり換算すると34万4,000円の支出額となります。

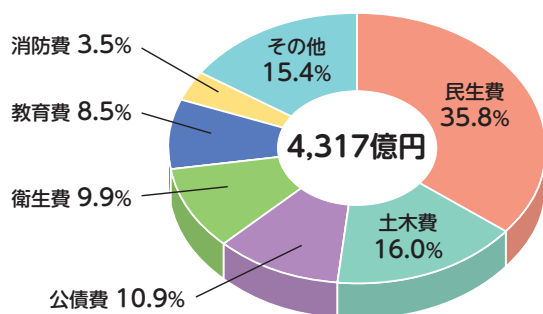

### 〔歳出の内訳と構成比〕

- 民生費**：障害者・高齢者の福祉サービス、子育て支援、保育所、生活保護などに掛かる経費
- 土木費**：道路、河川、公園などの社会資本基盤等を整備及び維持・管理するための経費
- 公債費**：借入れたお金(市債)の返済に掛かる経費
- 衛生費**：健康増進、疾病予防、環境保全、ごみ処理などに掛かる経費
- 教育費**：学校教育、生涯学習の充実などに掛かる経費
- 消防費**：消防や火災予防など、災害対策のための経費

## その他の会計

平成25年度は、15の特別会計と3の公営企業会計がありました。いずれもそれぞれの収入をもって事業を行うため、一般会計とは経理を別にしてあります。

なお、平成25年度末において、全ての特別会計に累積赤字はありませんでした。

詳しくは、財政課(☎829・1154、FAX829・1997)へ。

# 振り込め詐欺にご注意ください!

これまでの振り込め詐欺は、現金を振り込ませる手口でしたが、最近は、現金を手渡しさせる手口が増えてきました。振り込め詐欺の被害に遭われた方の多くは、「自分は絶対にだまされない」と思っていました。次のような場合、慌てずに、まずは家族や警察に相談しましょう。

## こんな電話がかかってきたら

### 息子や孫を名乗った場合

- 携帯電話の番号が変わった。他人(会社・友人・上司)の携帯電話を借りている。
- 電車にカバンを忘れた。カバンの中に携帯電話、小切手が入っていた。
- 株の投資で失敗した。信販会社に借金がある。
- 夫のいる女の人を妊娠させた。弁護士が入り示談金が必要だ。

### 警察官、市役所職員や銀行員を名乗った場合

- 税金や医療費(保険料)の還付金があります。コンビニのATMに行ってください。
- 銀行協会です。口座を変更するので、暗証番号を教えてください。
- 警察です。犯人が通帳を持っていました。



## ひとつでも当てはまったら

## まずは相談してください

最寄りの警察署・交番又は、けいさつ総合相談センター  
 【☎822・9110又は#9110(ダイヤル回線電話、NTT回線以外のIP電話及び固定電話は不可)】

詳しくは、交通防犯課(☎829・1219、FAX829・1969)へ。

# あなたの「おしえて!」にこたえます

さいたまコールセンターでは、皆さんの「こんなときはどうしたらいいの?」という市政に関する疑問に、お答えします。気軽にお問い合わせください。



## こんなときは…

- 住所の変更手続きはどうするの?
- 市のイベントについて知りたい
- 聞きたいことがあるけれど、どこに電話したらいいかわからない など

よく寄せられる質問とその回答は、市ホームページでご覧になれます。

## さいたまコールセンター

☎048・835・3156

8時~21時、年中無休

FAX 048・827・8656

ファクスは、24時間受け付けます

詳しくは、広聴課(☎829・1931、FAX825・0665)へ。

# 地域の防災力を高めましょう

大規模な地震や風水害などの災害時、消防をはじめとした行政の防災機関の活動だけでは、限界があります。被害を最小限に抑えるためには、自分の身は自分で守る「自助」、自分が住んでいる地域や近隣で互いに協力しながら、防災活動に組織的に取り組む「共助」が必要です。

いざというときに助け合うことができるように、日頃から地域の人との関係を大切に、防災訓練などにも参加して、防災に関する知識や技術を身につけておきましょう。

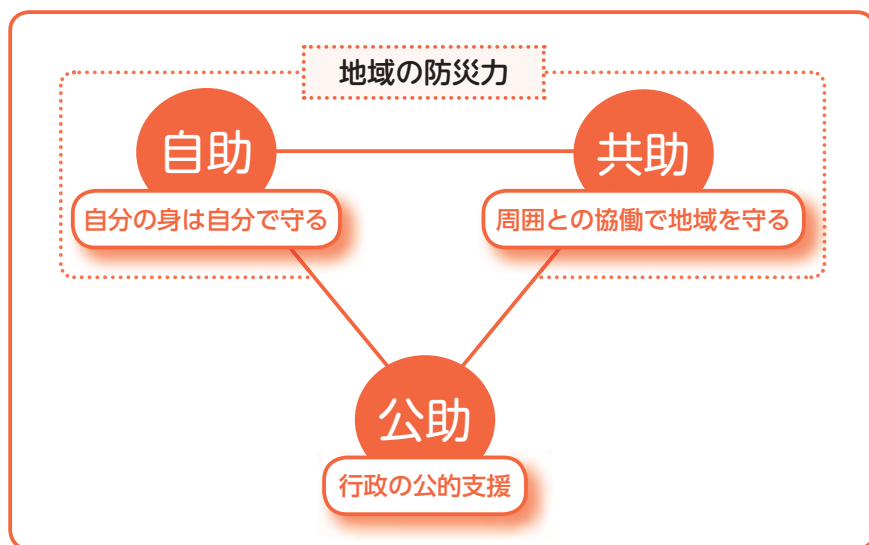

## 地域での取り組み

各自治会を単位として、皆さんが防災のために自発的に集まる「自主防災組織」を作っています。

自主防災組織は、地域の特性に合わせて、危険箇所の把握、防災訓練や防災知識の啓発などの活動を行っています。

日頃から、積極的に自主防災組織の活動に参加し、いつ発生するか分からない災害に備えましょう。



## 市の取り組み

- 防災アドバイザーや防災ボランティアコーディネーターの育成研修を行っています
- 自主防災組織の活性化を図るための運営補助金、防災訓練補助金、育成補助金(防災資機材購入など)を交付しています

### ■ 防災アドバイザーとは

防災に関する専門知識を有する防災士の資格を取得した方です。自主防災組織で防災知識の普及啓発を行うほか、避難場所運営委員会の運営補助を行います。

### ■ 防災ボランティアコーディネーターとは

災害時に、各方面から集まるボランティアの受け入れを行う災害ボランティアセンターや避難場所運営委員会で、運営と調整の補助を行います。

詳しくは、防災課(☎829・1126、FAX829・1978)へ。

# コンビニ交付をご利用ください

住民基本台帳カード(住基カード)を利用して、住民票の写しなどの証明書を、全国のコンビニエンスストアで取得できます。

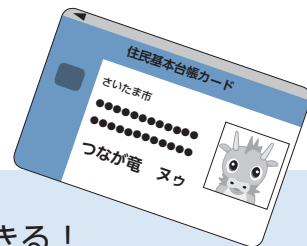

こんなに便利!

- ◆区役所などの窓口には並ばずに、最寄りのコンビニで取得できる!
- ◆申請書の記入不要! タッチパネルでの簡単操作で取得できる!
- ◆出先で証明書を急に必要になっても、コンビニがあればすぐに取得できる!
- ◆早朝や夜間、さらに休日でも証明書の一部を取得できる!

## 利用するには

- 住基カードと事前の利用登録が必要です。  
※カードの発行には手数料(500円)が掛かります。
- すでに住基カードをお持ちの方は、各市区民課などで利用登録をしてください。

## 利用できる店舗

- セブン-イレブン ●ローソン ●サークルK
  - サンクス ●ファミリーマート
- ※店内のマルチコピー機で取得できます。

## 取得できる証明書の種類など

No.	証明書の種類	利用時間	手数料
①	住民票の写し	6:30~23:00	1件200円
	印鑑登録証明書		
②	個人市民税・県民税証明書(所得・課税・非課税・納税証明書)	9:00~17:00 (土・日曜日、祝・休日を除く)	1件450円 1件200円
③	戸籍全部・個人事項証明書		
	戸籍の附票の写し		

※②は本人の最新年度分、③は市内に本籍がある方に限ります。なお、いずれも12月29日(月)~平成27年1月3日(土)及び機器メンテナンス日は利用できません。

詳しくは、各市区民課へ。



# 絆をつなぐ

## 新時代の到来!! 東日本のハブシティに

大宮駅が開業130周年となる2015年3月、鉄道のまちとして発展してきたさいたま市は、さらに大きな飛躍の時を迎えます。北陸新幹線の長野~金沢間、宇都宮線・高崎線が東海道線と相互直通運転する上野東京ラインの相次ぐ開業により、北陸・東京・神奈川方面への交通の利便性が向上します。昨年からは、北海道や東北、北陸の地域の方々が本市を訪問する機会が増え、交通の要衝としての本市への期待が、ますます高まっていると感じています。

今後は、首都圏とそれぞれの地域とをつなぐ

都市「東日本のハブシティ」として、各地域や自治体との広域的な連携を強化していくことが、本市にとって持続可能な成長・発展にもつながります。

本市が「市民一人ひとりがしあわせを実感できる都市」、「市民・企業から選ばれる都市」になるため、今年も市民の皆さんと共に取り組んでまいります。



さいたま市長 清水 勇人