

マークの見方

日=日時 所=会場 交=交通
内=内容 対=対象 定=定員
¥=費用 託=託児 申=申込み
問=問合せ

※費用の記載が無い場合は、原則無料です。

申込み時の必須事項

① 行事名 ② 郵便番号・住所
③ 氏名(ふりがな) ④ 電話番号

さいたま市のホームページ

<https://www.city.saitama.jp/>

主な施設等からのお知らせ

岩槻人形博物館・にぎわい交流館いわつき

休館日/岩槻人形博物館…月曜日(2/22を除く)

■岩槻人形博物館 〒339-0057 岩槻区本町6-1-1 TEL 749・0222、FAX 749・0225、HP <https://ningyo-muse.jp/>

No.	行事名	日時	その他
①	着物で岩槻 ※着物で来館する方は観覧料が無料になります。	1/30(土)~3/21(日) 9:00~17:00(入館は16:30まで)	
②	学芸員による展示解説	企画展 ▶2/6(土) ▶2/20(土) ▶3/7(日) 13:30~14:00	定③40人(抽選) 観覧料/一般…300円、高校生・大学生・65歳以上…150円、小・中学生…100円 申▶①・②…当日、直接、上記会場へ。▶③…2月5日(金)(消印有効)までに、往復はがきで、必須事項を、上記問合せへ。
		常設展 ▶2/23(祝) ▶3/24(水) 13:30~14:00	
③	開館1周年記念トークセッション「雛祭りの今、これから一祝い・趣味・観光」	2/22(月) 13:30~15:50	

■にぎわい交流館いわつき 〒339-0057 岩槻区本町6-1-2 TEL 757・2981、FAX 793・4074、HP <https://www.nigiwai-koryukan.jp/>

No.	行事名	日時	その他
①	正絹の組紐キーホルダーをつくろう	3/6(土) ▶10:00~ ▶11:00~ ▶13:00~ ▶14:00~	対②・③小学生以上の方 ※②・③で小学生の子どもは保護者の同伴が必要です。 定各15人(先着順) ¥①・③500円 ②3,500円 申2月4日(休)の9時から、電話で、上記問合せへ。
②	木目込のわらべ人形をつくろう	3/13(土) 10:00~15:00	
③	和菓子の制作体験	3/26(金) ▶10:00~ ▶13:30~	

宇宙劇場

休館日/毎週水曜日、2/12(金)・25(木)

会場・問合せ/〒330-0853 大宮区錦町682-2 JACK大宮3階 TEL 647・0011、FAX 647・0066、HP <http://www.ucyugekijo.jp/>

No.	行事名	日時	その他
①	星空の時間~2月の星空~	2月の月~金曜日 13:30~14:15	定①~④各250人 ⑤40人 ※⑤で中学生以下の子どもは保護者の同伴が必要です。 ¥①・②・④高校生以上…620円、4歳~中学生…310円 申▶①・②・④…各開始時間の①・④は1時間前、②は1時間20分前から、上記会場で、入場券を販売(先着順)。▶③…当日の16時40分から、上記会場で、整理券を配布(先着順)。▶⑤…2月19日(金)(必着)までに、往復はがき(1人1通のみ)で、全員の必須事項と年齢(学年)を、上記問合せへ(抽選)。
②	市民の時間 探査機の世界を見てみよう2	2月の土・日曜日、祝日 13:30~14:15	
③	特別放映 470億光年の、その先へ宇宙のはてをさがす旅	2/23(祝) 18:00~18:45	
④	星をみる会 月のでこぼこをみよう!	2/27(土) 10:30~11:15	
⑤		3/20(祝) 19:00~20:00	

大宮盆栽美術館

休館日/木曜日(2/11(祝)を除く)

会場・問合せ/〒331-0804 北区土呂町2-24-3 TEL 780・2091、FAX 668・2323、HP <https://www.bonsai-art-museum.jp/>

No.	行事名/内容	日時	その他
①	五葉松「日暮し」特別展示	2/5(金)~10(水) 9:00~16:00	定④各10人 ⑤10人 ¥無料 ※①~④は観覧料が掛かります。 観覧料/一般…310円、高校生・大学生・65歳以上…150円、小・中学生…100円 申▶①~③…当日、直接、上記会場へ。▶④・⑤…各開始時間の30分前から、上記会場で整理券を配布(先着順)。
②	コレクション名品展・初春/梅をはじめとした初春の盆栽の展示	2/5(金)~3/3(水) 9:00~16:00 (3月は16:30まで)	
③	企画展コレクション名品選/春の盆栽を描いた浮世絵版画などの展示		
④	ギャラリートーク/盆栽の見どころを解説	▶2/7(日) ▶2/20(土) 13:30~	
⑤	盆栽実技/職人による季節の手入れ方法の実演	2/27(土) 13:30~14:30	

プラザノース

会場・問合せ / 〒331-0812 北区宮原町1-852-1 ☎ 653・9255、FAX 653・9288、HP <http://www.plazanorth.jp/>

No.	行事名/内容	日時	その他
①	中島崇展 Void/Valve/Volume / 現代美術作家による展覧会	2/27(土)~3/21(日)(3/8月を除く) 10:00~17:00	対 ②小学4年生以上の方 ④・⑤18歳以上の方 定 ②10人 ③40人 ④20人 ⑤12人 費 ②~④500円 ⑤2,200円 申 ▶①・③…当日、直接、 上記 会場へ(③は先着順)。▶②・④・⑤…②は2月15日(月)、④は2月26日(金)、⑤は3月1日(月)(いずれも必着)までに、往復はがき(1通1行事2人まで)で、 全員の必須事項 と年齢を、 上記 問合せへ(抽選)。
②	Domain of Art 26 アーティストワークショップ「あっちこっち」/カラフルで透明なストレッチフィルムで一つの作品を作る	2/28(日) 14:00~15:30	
③	ノース・ぶらっと寄席 春風亭昇吾 落語会	2/28(日) 11:00~11:40	
④	古今東西、花をうたう~「花」をテーマとした名曲の数々/花を題材にした日本の唱歌や童謡を歌う	3/5(金)・12(金)(全2回) 14:00~16:00	
⑤	かんたん盆栽講座 桜の回	3/15(月) 13:30~16:00	

(公財)市文化振興事業団

問合せ / SaCLa インフォメーションセンター ☎ 866・4600【日・月曜日、祝・休日(月曜日が祝・休日の場合はその翌日)を除く]、FAX 837・2572、HP <http://www.saitama-culture.jp/>

■ 恭慶館、プラザイースト

行事名/内容	日時	会場	対象・定員・費用	申込み
桃の節句の茶会	3/14(日) 10:00~13:00	恭慶館(浦和区常盤)	小学生以上の方 40人 400円	2月24日(水)の10時から、電話で、会場へ(先着順)。 ☎835・7450
いわつき散歩道/岩槻の有名な史跡を巡り、岩槻人形博物館を目指す	3/20(祝) 10:00~11:30	岩槻区内	市内在住、在勤又は在学の方 20人 300円	2月20日(土)の10時から、直接又は電話で、市民会館いわつき(岩槻区太田)へ(先着順)。 ☎756・5151
情熱のタンゴ~ダンス&コンサート~	5/23(日) 14:00~	プラザイースト(緑区中尾)	小学生以上の方 395人 3,000円(全席指定)	2月6日(土)の10時から、電話で、 上記 問合せへ(先着順)。

■ プラザウエスト 〒338-0835 桜区道場4-3-1 ☎ 858・9080、FAX 858・9020

行事名	日時	対象・定員・費用	申込み
ギフトラッピング講座	3/6(土) 13:30~15:30	市内在住、在勤又は在学の方 15人 1,500円	2月15日(月)(必着)までに、往復はがき(1人1通のみ)で、 必須事項 (在勤の方は勤務地・事業所名、在学の方は学校名・学年も)を、プラザウエストへ(抽選)。
初めての模写講座(モネ)	3/13(土) 13:00~15:00	市内在住、在勤又は在学の方 10人 1,000円	
子ども陶芸教室	高学年 3/7(日) 10:00~12:00	市内在住又は在学の小学4~6年生 12人 1,500円	2月15日(月)(必着)までに、往復はがき(1人1通のみ)で、 必須事項 (在学の方は学校名も)と学年を、プラザウエストへ(抽選)。
	低学年 3/14(日) 10:00~12:00	市内在住又は在学の小学1~3年生 12人 1,000円	

応急手当講習

問合せ / 救急課 ☎ 833・7921、FAX 833・7201

No.	行事名/内容	日時	会場	申込開始日	その他
①	普通救命講習Ⅰ / 成人に対する心肺蘇生法、AEDの取り扱いなど	3/3(水) 14:00~16:00	防災センター(大宮区天沼町)	2/8(月)	対 ①・④市内在住、在勤又は在学で、中学生以上の方 ②・③市内在住で、2歳以下の子どもとその保護者 定 ①・④各15人 ②12組 ③8組 申 各申込開始日のいずれも9時から、電話で、①・④は 上記 問合せ、②は子育て支援センターおおみや(☎649・3030)、③は子育て支援センターいわつき(☎790・0020)へ(先着順)。※①・④は市ホームページでも申し込みます。
		3/10(水) 10:00~12:00		2/10(水)	
		3/12(金) 14:00~16:00	内野公民館(西区三橋)	2/12(金)	
		3/15(月) 14:00~16:00	防災センター	2/15(月)	
②	応急手当親子講習 / 小児・乳児に対する気道異物除去などの実技体験	3/6(土) 10:00~11:00	子育て支援センターおおみや(大宮区桜木町)	2/8(月)	
③		3/14(日) 10:00~11:00	子育て支援センターいわつき(岩槻駅西口・WATSU西館4階)	2/15(月)	
④	普通救命講習Ⅲ / 小児・幼児に対する心肺蘇生法、AEDの取り扱いなど	3/10(水) 14:00~16:00	防災センター	2/10(水)	
		3/15(月) 10:00~12:00		2/15(月)	

お知らせ

募集

催し

講座

スポーツ

その他

相談

Information

広報NANOBI

フォト日記

与野体育館

会場・問合せ / 〒338-0002 中央区下落合5-8-10 ☎ 853・4998、📠 http://www.dunlopsportsclub.jp/yonotaiikukan/

No.	行事名	期日	時間	対象	その他
①	太極拳(24式)	2/8(月)・15(月)・22(月)(全3回)	9:30~10:15	18歳以上の方	定 ①~④・⑥~⑨各5人 ⑤各3組6人 ¥ ①・③・④・⑥~⑧1,500円 ②1,650円 ⑤1組1,650円 ⑨1,000円 申 2月7日(日)の9時から、電話で、 上記 問合せへ(先着順)。
②	キッズPOPダンス		16:30~17:15	5~9歳の子ども	
③	ヨガ	2/9(火)・16(火)・23(祝)(全3回)	11:15~12:00	18歳以上の方	
④	のびのびピラティス		14:30~15:15		
⑤	ヨガ(ベビー)	2/10(水)・17(水)・24(水)(全3回)	9:50~10:35	1歳3か月以下の子どもとその保護者 ※首が座っている子どもに限ります。	
			11:00~11:45	1歳2か月~2歳の子どもとその保護者	
⑥	ストレッチピラティス	2/11(祝)・18(木)・25(木)(全3回)	9:30~10:15	18歳以上の方	
⑦	リラックスアロマヨガ+顔ヨガ		13:15~14:00		
⑧	骨盤エクササイズ	2/12(金)・19(金)・26(金)(全3回)	13:30~14:15		
⑨	ヨガ	2/13(土)・27(土)(全2回)	13:45~14:30		

浦和駒場体育館

会場・問合せ / 〒330-0051 浦和区駒場2-5-6 ☎ 885・6010、📠 885・6011、✉ info@urawakomatai.jp
 🌐 https://urawakomatai.com/

No.	行事名	期日	時間	対象	その他
①	初心者テニス教室	3/2~3/23の毎週火曜日(全4回)	11:15~12:45	市内在住又は在勤の方	定 各12人(抽選) ¥ 4,000円 申 2月10日(水)(必着)までに、往復はがき又はEメールで、 必須事項 と生年月日、③~⑤は保護者の氏名を、 上記 問合せへ。 ※結果は全員に連絡します。
②	シニア初心者テニス教室	3/3~3/24の毎週水曜日(全4回)	9:15~10:45	市内在住又は在勤で、概ね60歳以上の方	
③			17:00~18:00	小学1~3年生	
④	キッズポンジテニス教室		18:00~19:00	小学3・4年生	
⑤		3月の毎週木曜日(全4回)	16:00~17:00	6歳~小学2年生	
⑥	中級テニス教室	3月の毎週金曜日(全4回)	11:15~12:45	市内在住又は在勤の方	

大宮体育館

会場・問合せ / 〒337-0053 見沼区大和田町1-305 ☎ 685・2121、📠 688・1179、🌐 http://www.nicspark.com/oomiya/

No.	行事名	期日	時間	申込期限	その他
①	骨盤エクササイズ&リフレッシュヨガ	4~6月の毎週土曜日(5/1を除く、全12回)	9:30~10:30	3/13(土)	対 ①・②・⑤・⑦~⑬16歳以上の方 ③・④小学生 ⑥16歳以上の女性 定 ①・②・⑨~⑬各19人 ③~⑧各15人 ⑩10人 ¥ ①・②・⑨~⑬9,000円 ③~⑧9,100円 ⑩8,800円 ⑬8,250円 申 各申込期限(必着)までに、はがき又はファクスで、 必須事項 と年齢を、 上記 問合せへ(抽選)。 ※ 上記 ホームページでも申し込めます。なお、結果は参加できる方のみに連絡します。
②	Fight ボクシング Ex.		11:00~12:00		
③	日曜小学生コースA	4/4~5/23の毎週日曜日(5/2を除く、全7回)	9:00~10:00	3/14(日)	
④	日曜小学生コースB		10:15~11:15		
⑤	日曜大人コース		11:30~12:30		
⑥	水曜女性限定コース	4~5月の毎週水曜日(5/5を除く、全7回)	9:30~10:30	3/17(水)	
⑦	水曜コース		11:00~12:00		
⑧	金曜コース		19:15~20:15		
⑨	ボディメイクエクササイズ	4~6月の毎週月曜日(5/3を除く、全12回)	11:00~12:00	3/15(月)	
⑩	バレトン&骨盤ストレッチ		13:30~14:30		
⑪	水曜夜活 パワーヨガ	4~6月の毎週水曜日(5/5を除く、全12回)	19:30~20:30	3/17(水)	
⑫	バランスボールエクササイズ	4/8~6/24の毎週木曜日(4/29を除く、全11回)	9:30~10:45	3/18(木)	
⑬	かんたんピラティス	初級 中級	4/11~6/27の毎週日曜日(全12回)	9:30~10:30	
				10:45~11:45	

お知らせ

募集

生涯学習相談えらべル
 日▼2月10日(水) ▼2月24日(水)
 10時～13時
 生涯学習の相談・情報提供、公民館等で活動する団体・サークル

生涯学習相談えらべル

岩槻郷土資料館の展示
 絵馬の現在
 日2月6日(土)～3月21日(日) 9時～16時30分
 休館日 月曜日(祝・休日を除く)、2月12日(金)・24日(水)
 所・岩槻郷土資料館(岩槻区本町) 問・☎757・0271

岩槻郷土資料館の展示

絵馬の現在

時間 10時～17時
 所市役所東側広場内
 問文化振興課 問829・1226、☎829・1996

期間	展示名
2/1(月)～7(日)	見て、見て、私のアート展
2/8(月)～14(日)	さいたま写友会写真展
2/15(月)～21(日)	フォトサークル彩写真展
2/22(月)～28(日)	南筒写友会写真展

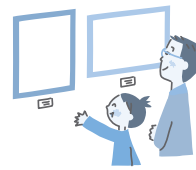

市民ギャラリーでの展示

催し

催し

講座

旧坂東家住宅見沼くらしの館の催し
 日2月6日(土)～3月7日(日) 9:00～16:30
 2/28(日) 10:00～11:30
 3/7(日) 14:00～15:00

No.	行事名/内容	日時
①	季節展示 雛人形飾り	2/6(土)～3/7(日) 9:00～16:30
②	小学生工房 かざぐるま	2/28(日) 10:00～11:30
③	投扇興体験/扇を蝶の的に当てる座敷遊びの体験	3/7(日) 14:00～15:00



旧坂東家住宅見沼くらしの館の催し

ルの紹介など
 所・申・問 当日、直接、生涯学習総合センター(大宮駅西口・シーノ大宮センタープラザ7階)へ。
 問643・5651
 ☎648・1860

スポーツ

その他

市内の生きものの写真掲載など ※2月11日(祝)～28日(日)に、桜環境センター(☎https://)



みんなでシェアーさいたまの生きもの写真展(オンライン)

所・問 62、☎829・1944
 宮東(☎856・9111) 大宮(☎829・1336) 問 829・1944

行事名/内容	日時
福島県浪江町のイベント/特産品の販売など	2/11(祝)～14(日) 11:00～19:00
富山県のイベント/特産品・地酒の販売など	2/28(日) 11:00～19:00

※日時は変更となる場合があります。

まるまるひがしにほんの催し

所・申・問 ①・③…当日、直接見沼くらしの館(見沼区片柳)へ。▼②…2月4日(木)の9時から、電話で、同館へ。☎688・3330、☎688・3335

相談

Information

ノーマライゼーションカップ

埼玉 T.Wings VS buen cambio yokohama



ブラインドサッカーの試合をライブ配信します。

日2月20日(土) 14時キックオフ
 ※日本ブラインドサッカー協会のYouTubeチャンネルで配信します。



ブラインドサッカーは、アイマスクを着用した4人のフィールドプレイヤーと目が見えるゴールキーパーの5人で行います。フィールドプレイヤーは何も見えないなか、音と声を頼りにプレーします。

問障害政策課 問829・1306、☎829・1981

防災展示ホール～防災体験ツアー～

日2月20日～3月20日の土・日曜日、祝日 13時30分～15時
 所・問 ツアーガイド付きで、地震や火災などの災害や応急手当を体験する ※応急手当体験は小学生以上の方に限ります。なお参加者には、オリジナルグッズを差し上げます。

問同センター 問710・5345、☎839・6387

sakura-ke.saitama.jp)のホームページで公開します。
 ホームページに掲載する生きものの写真を募集しています
 応募期限 2月16日(火) ※応募方法など詳細は、同センターのホームページでご覧になれます。

ジュニアオンラインテスト

日2月21日(日) 10時～17時
 所市文化センター(南区根岸)
 市内の小・中学生による音楽器・打楽器等の独奏コンテストなど ※観覧方法など詳細は、(公財)市文化振興事業団のホームページ(☎http://www.saitama-culture.jp/)をご覧ください。

問同事業団 問866・3467
 文化振興課 問829・1226、☎829・1996

申込み時の必須事項

- ① 行事名 ② 郵便番号・住所 ③ 氏名(ふりがな) ④ 電話番号

障害者福祉施設みのり園の催し



No.	行事名	日時	申込期間
①	キャンドル作り体験	2/19(金) 10:00~12:00	2/12(金)まで
②	バスハイク(さいたま水族館)	3/10(水) 10:00~15:00	2/17(水)~3/3(水)
③	折り紙教室	3/13(土) 10:00~12:00	2/13(土)~3/6(土)
④	ポッチャ教室	3/13(土) 14:00~15:00	2/20(土)~3/5(金)
⑤	パン作り教室	3/16(火) 10:00~13:00	2/24(水)~3/9(火)

※①・③・④みのり園(西区三橋) ②さいたま水族館(羽生市) ⑤西部文化センター(西区三橋) ※②の集合はみのり園です。
 交大宮駅西口ソニックシティ南側から、リフト付き無料送迎バスを運行
 対市内在住で、障害のある18歳以上の方
 定①・⑤各4人 ②~④各8人
 ￥①5000円 ③・④50円 ⑤7000円 ※②は昼食代が掛かります。

④各申込期間に、電話又はファクスで、行事名、氏名、電話・ファクス番号、手話通訳・要約筆記の有無を、みのり園へ(抽選)。※結果は全員に連絡します。
 ☎622・5544、☎625・4854

企画展「震災絵日記」朝倉悠三原画展〜東日本大震災から10年を振り返る

☎2月27日(土)~5月9日(日) 9時~16時30分
 休館日 月曜日(祝・休日を除く)、4月30日(金)、5月6日(木)
 内朝倉悠三氏(画家)が福島民報で描いた「震災絵日記」の展示

所 岡漫画会館(北区益裁町) ☎663・1541 ☎667・4921

子育てサロンはあとくらぶ〜親子遊び編〜

☎2月26日(金) 10時30分~11時30分(10時から受け付け)
 内 簡単工作やダンスなど、子育て中の親子の遊び場
 対 6歳以下の子どもとその保護者
 定 6組(抽選)

所・申・岡 2月9日(火)(必着)までに、往復はがきで、必須事項と子どもの氏名(ふりがな)・生年月日・性別を、〒330-0085 4 大宮区桜木町1-10-18 シーノ大宮センタープラザ7階 生涯学習総合センターへ。

※生涯学習情報システム
 (☎<https://gakushu.city.saitama.jp/>)でも申し込みます。☎643・5651、☎648・1860

障害者総合支援センターの催し・講座

No.	行事名	日時
①	障害者向けストレッチ講座	2/27(土) 10:00~12:00
②	障害者就労向けパソコン講座(初・中級編)	3/1(月)~16(火) (土・日曜日を除く、全12回) 9:30~15:30
③	盆栽教室	3/12(金) 9:30~12:00

所 ①・② 障害者総合支援センター(中央区鈴谷) ③ 大宮盆栽美術館(北区土呂町)

対 ①・② 市内在住で、次のいずれかの方 ▼障害者手帳(知的障害・精神障害、②は肢体不自由も含む)が交付されている ▼発達障害の診断を受けている ③ 市内在住又は在勤の18歳以上で、障害のある方 ※②は就労を指している方に限ります。

定 ①15人 ②16人 ③10人
 ￥②2,700円 ③500円
 所・申・岡 ①・②は2月15日(月)、③は3月3日(水)(いずれも必着)までに、はがき、電話、ファクス又はEメールで、必須事項と年齢、障害の内容を、〒338-0013 中央区鈴谷7-5-7 障害者総合支援センターへ(抽選)。※結果は全員に連絡します。☎859・7266、☎8

人形のまち岩槻流しびな



☎2月28日(日) 10時~14時(雨天決行)
 所 岩槻城址公園(岩槻区太田)
 内 子どもたちの無病息災を「さん俵」に託して流す ※さん俵は、当日、会場で販売します。
 岡 岩槻人形協同組合 流しびな実行委員会事務局
 ☎757・8881 岩槻区観光経済室 ☎790・0118、☎790・0260

親子いなかまんじゅう教室



☎2月27日(土) 10時~13時
 対 市内在住の小学生とその保護者
 定 9組(抽選)
 ￥1組1,200円
 所・申・岡 2月17日(水)(必着)までに、往復はがき(1組1通3人まで)で、必須事項と学年を、〒331-0049 西区西新井1

東大宮演劇祭

☎2月27日(土)・28日(日) ▼11時~13時 ▼14時30分~16時
 内 劇団「レインボウ城」による演劇
 定 各50人(先着順)
 所・申・岡 当日、直接、東大宮コミュニティセンター(見沼区東大宮)へ。☎667・5604、☎654・5594

城下町岩槻歴史散策

☎2月28日(日) 10時~15時
 集合 クレセントモール(岩槻駅東口)

お知らせ

募集

催し

講座

スポーツ

その他

相談

Information

広報NAVY

さいたま
フォト日記

【日】3月1日(月) 13時30分～16時
所 大宮ソニック市民ホール(大)

“BONSAI”の町大宮ニ盆栽教室

【10時～17時】
問 都心整備課 0829・1578、0829・1937

【日】2月28日(日) 10時40分～12時



バリアフリー親子体験会

iwatsuki@city.saitama.lg.jp
kankei-keizai-

テーマ 流しびなど雛めぐり

【定】20人(抽選)

【料】2,500円

【申・問】2月2日(火)～8日(月)(必着)に、はがき、電話、ファクス又はEメールで、**必須事項**を、〒339-8585 岩槻区本町3-2-15 岩槻区観光経済室へ。※結果は全員に連絡します。
【0】790・0118、【0】790・0260、【0】kankei-keizai-iwatsuki@city.saitama.lg.jp

宮駅西口)

【内】山田香織氏(盆栽家)による苔玉ワークショップ、大宮盆栽美術館学芸員による講座

【対】市内在住、在勤又は在学の方

【定】50人(抽選)

【料】2,200円

【申・問】2月18日(木)(必着)までに、往復はがき(1通3人まで)で、**全員の必須事項**(在勤の方は勤務地、在学の方は学校の所在地も)に参加人数を、〒330-8669 大宮区桜木町1-7-5(公財)県産業文化センターへ。
【0】647・4034
【問】市民生活安全課 0829・1214、0829・1969

浦和くらしの博物館民家の催し・講座



No.	行事名	日時
①	竹馬づくり講座	3/6(土) 9:30～12:00
②	昔のあそび塾 竹馬とけん玉	3/7(日) 13:00～15:00

【対】①小学生とその保護者
【定】①20人(先着順)

【所・申・問】▼①：2月17日(水)の9時から、電話で、民家園(緑区下山口新田)へ。▼②：当日、直接、同園へ。0878・5028、0878・5028

親子ふれあい火おこし体験教室

【日】3月7日(日) 9時～12時
【内】火おこし体験や天然芝のサッカー場でのボール遊びなど
【対】市内在住の小学生とその保護者

【定】20人(先着順)
【料】1人800円

【所・申・問】2月8日(月)の9時から、直接又は電話で、秋葉の森総合公園(西区中釘)へ。
【0】620・7186
【0】623・1008

現代短歌新人表彰式・特別講演

【日】3月7日(日) 14時～(13時開場)

【所】大宮ソニック市民ホール(大宮駅西口)

【受賞者】カン・ハンナ氏

【作品】歌集「またまたです」

【内】表彰式、米川千嘉子氏(歌人)による「大西民子と現代」についての講演

【定】180人(先着順)

【申・問】2月3日(水)～26日(金)に、電話又はファクスで、**必須事項**と

全員の氏名を、生涯学習振興課へ。※市ホームページでも申し込みます。なお、結果は参加で

きない方のみに連絡します。
0829・17705
0829・1989

南郷雪上ハイキングツアー



【日】3月12日(金)～13日(土)
【内】地元案内人と森林を歩く
※昼食付き

【対】市内在住の方
【持ち物】防寒着、防寒長靴、グローブなど ※一部貸し出しがあります。

【定】15人(先着順)
【料】5,000円 ※別途、宿泊代が掛かります。

【所・申・問】2月3日(水)～3月5日(金)に、電話で、ホテル南郷(福島県南会津町)へ。
【0】024・173・2275
【0】024・173・2276

マンガdeラジオde Good Luck!

【日】3月26日(金) ▼10時30分～11時20分 ▼13時30分～14時20分
【所】大宮ソニック市民ホール(大宮駅西口)

【内】あらい太郎氏(漫画家)によるラジオと漫画についての講演
【対】市内在住、在勤又は在学の方

【定】各50人(抽選)

【申・問】3月7日(日)(必着)までに、往復はがき(1通3人まで)で、**必須事項**(在勤の方は勤務地、在学の方は学校の所在地も)と参加人数、時間を、〒330-8669 大宮区桜木町1-7-5(公財)県産業文化センターへ。
【0】647・4034
【問】市民生活安全課 0829・1214、0829・1969

与野郷土資料館お気楽講座

No.	行事名	日時
①	さいたまスーパーアリーナバックヤード探訪ツアー	3/7(日) 13:00～14:00
②	与野の山々、大山へ行く	3/21(日) 14:00～15:30
③	神田山吹氏 講談二題「徳川吉宗と井澤弥惣兵衛」「徂徠豆腐」	3/27(土) 14:00～15:30
④	与野で活躍した石工たち	3/28(日) 14:00～15:30

【所】①さいたまスーパーアリーナ(さいたま新都心駅西口) ②(4)与野郷土資料館(中央区本町一東)

【定】①、②、④各45人 ③60人

【料】①800円

【申・問】2月5日(金)から、直接、電話又はファクスで、同館へ。
※結果は参加できない方のみに連絡します。
【0】714・5472
1、0714・5472

申込み時の必須事項

- ① 行事名 ② 郵便番号・住所 ③ 氏名(ふりがな) ④ 電話番号

講座

障害者社会参加推進センターの講座

行事名	日時
アンガーコントロール	2/7(日) 13:00～16:00
オストメイトのための医療講習会	2/13(土) 13:00～15:00

ひとり親家庭等のための養育費講習会

所浦和コミュニティセンター(浦和駅東口・コムナール9階)
対市内在住又は在勤の方 ※手話通訳と要約筆記があります。
定各50人(当日先着順)
関市障害者協議会 ☎653・7271、☎653・7341
障害支援課 ☎829・1308、☎829・1981

日2月22日(月) 14時～16時
所浦和コミュニティセンター(浦和駅東口・コムナール10階)

内養育費の基礎知識や取り決め方、公正証書の書き方を学ぶ
対市内在住で、次のいずれかの父又は母 ▼ひとり親家庭

▼離婚を考えている
定15人(抽選)
申・問2月8日(月)(必着)までに、はがき(1人1通のみ)で、必須

事項と年齢を、〒330-0958 浦和区常盤6-4-4子育て支援政策課へ。※市ホームページから電子申請もできます。なお、結果は全員に連絡します。☎829・1270、☎829・1960

相続・空き家無料セミナー

No.	行事名	日時
①	相続・空き家ビデオセミナー	2/13(土) ▶14:00～15:30～
②	空き家にしない!空き家を活かす!相続問題対策セミナー	— ※2月3日(水)～22日(月)に動画を配信します。 2/27(土) 14:00～15:30

所①プラザウエスト(桜区道場)
③浦和コミュニティセンター(浦和駅東口・コムナール10階)
内空き家問題の実態と管理などについて実例を交えて紹介する
定①各20人 ③40人

個別相談会を同日開催します
時間 ①14時～16時30分 ③15時30分～16時
定①12人 ③10人

申・問▼①②…2月3日(水)から、電話で、NPO法人空家・空地管理センターへ(①は先着順)。※同センターのホームページ

埼玉労働局就職支援セミナー

No.	行事名	日時	会場
①	就職を成功させるために	3/1(月) 14:00～16:00	宇宙劇場(大宮駅西口・JACK大宮5階)
②	自己分析とセールスポイントの見つけ方	3/4(木) 14:00～16:00	武蔵浦和コミュニティセンター(武蔵浦和駅西口・サウスピア)
③	履歴書・職務経歴書の書き方	3/9(火) 9:30～11:30	与野本町コミュニティセンター(中央区本町東)
④	面接対策・就職の心得	3/11(木) 14:00～16:00	浦和コミュニティセンター(浦和駅東口・コムナール10階)
⑤	中高年齢者の就職活動について	3/16(火) 9:30～11:30	武蔵浦和コミュニティセンター

対雇用保険の受給資格がある方
定①28人 ②③⑤各35人 ④30人

☎https://www.akiya-akichi.or.jp/でも申し込めます。☎120・336・366【9時～17時】▼③…2月3日(水)から、電話又はEメールで、(公財)日本賃貸住宅管理協会埼玉県支部へ(先着順)。※結果は参加できない方のみに連絡します。☎615・3338【水曜日を除く】、satama-info@akiya-mado.jp
環境創造政策課 ☎829・1325、☎829・1991

学習教室の春期無料体験



日3月1日(月)～26日(金)・土・日曜日、祝・休日を除く)

対象・教科	時間	会場・定員
新小学3・4年生 国語、算数	17:00～18:30	▶指扇教室(西区西遊馬)各学年5人 ▶植竹教室(北区植竹町)各学年5人
新小学5・6年生 国語、算数、英語	18:45～20:15	▶下町教室(大宮区下町)各学年5人

※各教科2回まで参加できます。

申・問2月5日(金)から、電話で、(公社)市シルバー人材センター(大宮事務所へ(先着順))。☎667・1150、☎667・0666

申・問2月17日(水)(必着)までに、往復はがき(1人1行事1通のみ)で、必須事項と日時、会場、雇用保険受給の有無を、〒330-0854 大宮区桜木町1-9-1 三谷ビル7階 埼玉労働局就職支援セミナー 申込受付係へ(抽選)。※同社のホームページ(☎https://www.sigma-staff.co.jp/)でも申し込めます。
☎782・5174
労働政策課 ☎829・1370、☎829・1944

就職支援セミナー(託児付き)

行事名	日時
仕事と子育ての両立を考える～キャリアプラン～	3/3(水) 10:00～12:00
応募書類の作成	3/10(水) 14:00～16:00
面接対策	3/17(水) 10:00～12:00
コミュニケーションスキル・ビジネスマナーの向上	3/22(月) 10:00～12:00

所ワークステーションさいたま(北浦和駅東口)
定各10人(先着順)
託1歳以上の未就学児 各3人
申・問2月4日(木)から、電話で、(株)ブルージュさいたま市就労サポート事業受付係へ。☎048・242・3249【土・日曜日、祝・休日を除く、9時30分～17時30分】※同社のホームページ(☎https://www.brugge-seminar.info/)でも申し込めます。
労働政策課 ☎829・1370、☎829・1944

(公社)市シルバー人材センターの講習

No.	行事名	期日
①	エクセルで健康管理	3/3(水)・4(木) (全2回)
②	エクセル関数	3/15(月)・16(火) (全2回)
③	エクセルデータベース	3/22(月)・23(火) (全2回)

お知らせ

募集

催し

講座

スポーツ

その他

相談

Information

広報NAVY

あなたのフォト日記

時間 12時30分～16時30分
所①(公社)市シルバー人材センター 与野事務所(中央区本町東)
 ②・③ 高齢者生きがい活動センター(北区植竹町)
対市内在住の60歳以上で、エクセルの基本操作ができる方
定各10人(抽選)
料3,000円
申・問①は2月15日(月)、②・③は3月1日(月)(いずれも必着)までに、往復はがき(1行事1人1通のみ)で、**必須事項**と年齢を、〒330-0801 大宮区土手町1-213-1 シルバー人材センター本部事務所へ。
TEL669-0303
FAX669-0305

消費生活セミナー

行事名	日時
知っておきたい!お葬式の基礎知識	3/5(金) 10:00～12:00
知っておきたい!供養の知識とお墓選びの知恵	3/5(金) 14:00～16:00
おうちスッキリ!整理収納講座～キッチン・台所の収納術を学ぼう～	3/9(火) 14:00～16:00

子育て世代再就職チャレンジ!

No.	行事名	期日
①	おしゃべりカフェ	3/2(火)
	タイムマネジメント ブランクを強みにする方法について	3/11(木)
②	就職支援セミナー	3/4(木)
	アサーションについて学ぶ 心理学の視点から自分の強みの活かし方を考える	3/12(金)
③	土曜セミナー	3/6(土)
	介護と仕事や家庭の両立を考える	3/13(土)
	やりたいことが分からない人の仕事選び術 電話対応力向上	3/20(祝)

埼玉が誇る偉人、渋沢栄一について知ろう

日3月14日(日)、4月24日(土)、5月9日(日)(全3回) 13時～15時
日5月9日(日)は10時～12時

市がん対策推進講演会 みんなどうしてる? コロナ禍に安心してがん治療を受けるために、病院・薬局の役割とは

日3月21日(日) 14時～15時30分
所浦和コミュニティセンター(浦和駅東口・コムナール9階)
対市内在住、在勤又は在学の方
定50人(先着順)
申込書 各区情報公開コーナー!保健センター、各支所・市民の窓口などで配布中
申込期間 2月10日(水)～3月5日(金)
問健康増進課 **TEL**829-1294、**FAX**829-1967

ひまわり大学 古文書解読講座(初級)

日4月15日(木)、5月6日(木)・20日(木)

スポーツ

かんたんアクアエクササイズ

日2月4日(木)18日(木)(全2回) 10時～11時
対18歳以上の方
定12人(先着順)
料1回750円 ※別途、ロッカー代(1回50円)が掛かります。
所・申・問2月3日(水)の9時から、直接又は電話で、下落合プール(中央区下落合)へ。**TEL**852-2518、**FAX**858-2621



はじめての太極拳教室

日▼2月9日(火) ▼2月25日(木) 10時30分～12時
交東浦和駅から、無料送迎バスあり
対18歳以上の方
定各10人(先着順)
料800円 ※別途、入館料が掛かります。
入館料 一般:1,100円、小・中学生、高校生、60歳以上:540円 ※市外在住の方は料金が異なります。また、パパ・ママ応援ショップ優待カードをお持ちの方が家族2人以上で利用する場合は、半額です。
所・申・問2月3日(水)の10時から、直接又は電話で、見沼ヘルシーランド(緑区大崎)へ。
TEL878-0901
FAX878-2417

初心者テニス教室

日2月10日～3月10日の毎週水曜日(全5回) 10時～12時
対市内在住で、18歳以上の方(高校生を除く)
定40人(先着順)
料4,000円
所・申・問2月3日(水)～9日(火)の9時～17時に、電話で、荒川総合運動公園(桜区在家)へ。
TEL857-0451
FAX857-0453

トランポリン体験イベント

日2月6日(土) 10時～16時(9時45分～15時に受け付け)
所・申・問当日、直接、岩槻文化

申込み時の必須事項

- ① 行事名 ② 郵便番号・住所 ③ 氏名(ふりがな) ④ 電話番号

やってみよう！スポーツ
太極拳



日 2月21日(日) ▼10時～12時
▼13時30分～15時30分
所 与野体育館(中央区下落合)
対 市内在住、在勤又は在学中で、
中学生以上の方
定 各20人(抽選)
¥5000円
持ち物 室内履き

申・問 2月15日(月)(必着)までに、
往復はがきで、**必須事項**と時間
を、〒330-0053 浦和
区前地2-9-20 市太極拳連
盟(羽根田)へ。☎090-221
4-8038【9時～20時】
問 スポーツ振興課 ☎829・
1058、☎829・1996

屋内プールナイトイベ
ント

日 2月23日(祝) ▼17時～18時
▼18時～19時 ▼19時～20時
▼20時～21時
内 ライトアップされた屋内プー
ルで滑り台などの大型遊具で遊
ぶ
定 各35人(先着順)

¥一般：2,000円、小・中学
生、高校生：1,500円、未
就学児：1,000円
所・申・問 2月3日(水)の9時か
ら、

直接又は電話で、沼影公園
(南区沼影)へ。☎861-995
5、☎861-9957

大宮武道館の教室

No.	行事名	期日	時間
①	月曜日のフローヨ ガ	3/1～3/22の 毎週月曜日(全 4回)	13:00～14:00
②	かんたんマットピ ラティス		14:10～14:50
③	リラックスヨガ		19:15～20:15
④	体幹エクササイズ	3/3～3/24の 毎週水曜日(全 4回)	11:00～12:30
⑤	合気道初心者教室	3月の 毎週 水 曜日(全5回)	19:00～20:30

対 ①～④ 20歳以上の方 ⑤ 8
65歳の方
定 ①・② 各25人 ③ 10人 ④ 20
人 ⑤ 30人
¥①・④ 3,240円 ② 2,4
00円 ③ 3,120円 ⑤ 3,
850円
所・申・問 2月3日(水)～20日(土)
に、電話で、大宮武道館(見沼区
堀崎町)へ(先着順)。
☎687・0100
☎687・9500

合気道体験教室

日 3月2日～23日の毎週火曜日
(全4回) 19時～21時
所 サイデン化学アリーナ(桜区
道場)

対 市内在住、在勤又は在学中で、
16～65歳の方
定 20人(抽選)
¥2,000円

申・問 2月1日(月)～24日(水)(消印
有効)までに、往復はがき又は電
話で、**必須事項**と年齢(学年)を、
〒338-0815 桜区五関
201-1 市合気道連盟藤
田)へ。※同連盟のホームページ
(<http://sakura-dojo.org>)でも
申し込みます。☎857・40
31【8時～18時】
問 スポーツ振興課 ☎829・
1058、☎829・1996

女子サッカー教室

日 3月2日～23日の毎週火曜日
(全4回) 17時30分～19時
対 小学生以上の女性
定 20人(抽選)
¥1回1,000円

所・申・問 2月15日(月)(必着)まで
に、往復はがきで、**必須事項**と
年齢(学年)、参加者が未成年の
場合は保護者の氏名を、〒33
8-0825 桜区下大久保1
676-1 浦和西体育館へ。
☎855・4541
☎840・1465

スキースクールin鹿沢

日 3月7日(日) 9時～15時
所 鹿沢スノーエリア(群馬県
鹿沢)※現地集合です。
対 市内在住、在勤又は在学中で、
小学3年生以上の方
定 30人(抽選)

¥3,000円

申・問 2月3日(水)～25日(木)に、与
野スキークラブのホームページ
(<http://yono-ski.com/>)へ。
問 スポーツ振興課 ☎829・
1058、☎829・1996

小学生初心者水泳教室

日 3月23日(火)～26日(金)(全4回)
15時～16時
所 沼影市民プール(南区沼影)
対 市内在住又は在学の小学1～
3年生
定 40人(抽選)
¥3,500円

申・問 2月1日(月)～16日(火)(必
着)に、往復はがきで、**必須事
項**と学年(年齢)、保護者の氏名
を、〒336-0027 南区
沼影2-7-35 沼影市民プー
ル内市水泳連盟へ。☎866・
5997【2月11日(祝)・12日(金)を
除く、火・金曜日の9時30分～
17時30分】
問 スポーツ振興課 ☎829・
1058、☎829・1996

その他

暮らしの困りごとと、こ
ころの総合相談会



日 3月14日(日) 13時～17時(16

時まで受け付け)

所 あいばれっと(浦和区上木崎)
内 弁護士、司法書士、精神保健
福祉士などによる、借金・困窮等
の生活の困りごと、心の健康に
関する個別相談
対 市内在住又は在勤の方
定 10人程度(先着順)
申・問 2月9日(火)の9時から、電
話で「こころの健康センター」へ。
☎762・8548
☎711・8907

不妊専門相談(予約制)

日 ▼2月17日(水) ▼3月17日(水)
10時～11時35分
所 保健所(中央区鈴倉)
内 不妊カウンセラーによる不妊
症・不育症に関する面接相談
予約専用電話 840・223

3【祝・休日を除く、毎週月・木
金曜日の10時～16時】
問 地域保健支援課 ☎840・
2218、☎840・2229

遺言・相続無料電話相談
会

日 2月20日(土) 10時～16時
内 相続・遺産分割・相続放棄・遺
言書の作成方法など
相談専用電話 872・805

5
問 埼玉司法書士会事務局 ☎8
63・7861【土・日曜日、祝・
休日を除く、8時30分～17時30
分】
市民生活安全課 ☎829・1
214、☎829・1969