

区役所の窓口を臨時開設します

日時 4月6日(土)・7日(日) 9時～15時

※市民の窓口を除く

主な取扱い業務

- ・住民異動届、戸籍・国民健康保険・年金などの届出業務
 - ・住民票の写し、税務証明などの各種証明書の交付業務
- 区役所の一部業務を取扱います。手続きにより、必要な書類があるもの、取り扱えないもの、当日完了しないものがありますので、事前にコールセンター(☎835・3156、☎827・8656)または各担当課へお問合せください。

問合せ

開設に関すること/区総務課 ☎829・6015 ☎829・6233
取扱い業務に関すること/各担当課

日曜納税窓口の開設

取扱業務は、市税と国民健康保険税の納付と納付相談です。

日時 4月28日(日)

9時～15時

**開設場所
問合せ**

市税
区収納課(23番窓口)
☎829・6091

国民健康保険税
区保険年金課(2番窓口)
☎829・6162

公民館・図書館からのお知らせ

岸町公民館(浦和区岸町)

☎824・0168 ☎825・3230

講座名	日時	内容	対象・定員	申込み
子育てぶらっとサロン	4月11日(休)・25日(休) 10:00～11:30	育児情報の交換やリフレッシュの場の提供 11日は紙芝居・春のあそび、25日は手あそび、絵本の読み聞かせなど	2歳までの乳幼児とその保護者・30組	不要
親子おはなし会 「おはなし玉手箱」	4月13日(土) 10:00～12:00	さいたま市よい本を読む運動推進員による絵本の読み聞かせ、折紙、手あそびなど	幼児とその保護者、小学生・20人	不要

本太公民館(浦和区本太)

☎・☎887・4933

講座名	日時	内容	対象・定員	申込み
子育てサロン 「すくすく広場」	4月22日(月) 10:00～12:00	子どもをあそばせながら、育児情報の交換や仲間作り、誕生会	乳幼児とその保護者 40組	不要

中央図書館(浦和区東高砂町) ☎871・2100 ☎884・5500

休館日:1日(月)、15日(月)

事業名	日時	内容	対象・定員	申込み
3時のおはなし会	4月10日(水)、24日(水) 15:00～15:30	絵本の読み聞かせ、紙芝居、手あそびなど	幼児とその保護者	不要
あかちゃん おはなし会	4月3日(水)、17日(水) 15:00～15:30 4月10日(水)、24日(水) 10:00～10:30	絵本の読み聞かせ、わらべうたなど	2歳までの乳幼児とその保護者	不要
チュウチュウの おはなし会	4月6日(土)、20日(土) 14:00～14:30	すばなし、絵本の読み聞かせなど 語り手/おはなしボランティア「おはなしチュウチュウ」	幼児、小学生 (親子可)	不要

北浦和図書館(浦和区北浦和) ☎832・2321 ☎832・2324

休館日:1日(月)、8日(月)、15日(月)、22日(月)

事業名	日時	内容	対象・定員	申込み
市民映画会	4月19日(金) 14:00～	「私を野球に連れてって」 93分(DVD)	どなたでも 70人 (先着順)	不要
あかちゃん おはなし会	4月18日・25日、5月23日・30日の各木曜日 10:30～11:30 ※4日のうち1日を選び、お申し込みください。	絵本の読み聞かせ、わらべうたなど	2歳までの乳幼児とその保護者 各20組(先着順)	4/3(水)から、直接又は電話で図書館へ
おはなし会	毎週木曜日 15:30～16:00	絵本の読み聞かせなど	3歳～小学校低学年まで	不要
えほんのじかん	毎週日曜日 11:00～11:30	絵本・紙芝居の読み聞かせ	幼児・小学生(親子可)	不要

●図書館のホームページ <http://www.lib.city.saitama.jp/>



浦和区保健センター からのお知らせ

- ・対象は区内在住の方です。
- ・相談は電話でも行っています。
- ・母子保健の各学級の参加は、お一人のお子さんに対し1回のみです。

会場名がない事業は、浦和区役所保健センターが会場です。

浦和区常盤6-4-18

申込み・問合せは

TEL 824・3971

FAX 825・7405

	事業名	日時	対象	申込み
母子保健	両親学級 定員 24組 (先着順)	5/11(土) 9:15 ~ 12:00	初めてお産をする方で出産予定日がH25.10/16以前の方とその夫	4/16(火) 9時~
	育児学級 定員 25組 (先着順)	5/29(水) 13:30 ~ 15:30	H25.2月生まれの赤ちゃんとその保護者	4/18(木) 9時~
	離乳食教室 定員 35人(先着順)	5/10(金) 13:30 ~ 14:50	H24.12月・H25.1月生まれの赤ちゃんの保護者	4/15(月) 9時~
	むし歯予防教室 定員 各12組 (先着順)	5/14(火) ① 9:45 ~ 10:30 ②11:00 ~ 11:45	H23.12 ~ H24.5月生まれのお子さんとその保護者	4/10(水) 9時~
	育児相談 (乳児期)	4/17(水) 13:30 ~ 14:30	1歳未満の赤ちゃん	当日直接、会場へ
	育児相談 (幼児期)	4/18(木) 13:30 ~ 14:30	1歳~就学前のお子さん	

母親学級 ~初めてお母さんになる方へ~

妊娠・出産・育児等について情報交換・友達づくりをしながら楽しく学べる教室です。

対象…初めてお産をする方で、出産予定日が平成25年6月20日~10月16日の方

定員…32人 (先着順)

申込み…4月8日(月)9時から、電話で区保健センターへ。

※コース(全3回)での参加となります。

※両親学級に参加された方は、

「はじめての赤ちゃん新生活BOOK」をお持ちください。



	日時	内容
1回目	5/8(水) 13:30~16:00	・座談会 ・妊娠中の保健と生活 ・お産の準備と経過 ・産後の生活
2回目	5/15(水) 9:20~13:00	・赤ちゃんの抱っことおむつ交換 ・妊娠中の食生活 ・調理実習
3回目	5/22(水) 13:30~16:00	・歯科医師による口腔チェック ・ブラッシング実習 ・赤ちゃんと育児

産婦・新生児訪問

生まれたばかりの赤ちゃんとお母さんを対象に、助産師または保健師が訪問し、育児などの相談に応じます。

日時…随時 ※土・日・祝休日は除きます。

対象…生後28日以内の赤ちゃんとその母親(里帰り出産で期間内に区内に居住している方も含みます)

申込み…母子健康手帳別冊に添付の「出生連絡票」の訪問希望「有」に○印をして投函、又は電話で区保健センターへ。



今月の浦和ファットサクルラブ (自主ウォーキンググループ)

日時…毎週木曜日 9時30分~11時

集合場所…区保健センター 1階ロビー

内容…1時間程度のウォーキング (別所沼公園)、茶話会

対象…運動制限のない方

※健康管理は自己責任となります。

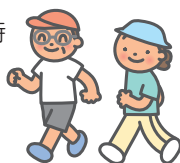

保健師(臨時職員)を募集しています

任用時期…平成25年10月1日から

勤務時間…月曜から金曜の9時~17時

資格…保健師の免許を取得している方

業務内容…保健事業に関すること(相談・訪問等)

勤務場所…区保健センター

※詳細については、電話で区保健センターへ。