

木崎
第1地区の

「区長と語る会」 を開催しました

11月15日(土)に浦和区自治会連合会と浦和区の共催で、
木崎第1地区において「区長と語る会」を開催しました。

地域の身近な諸問題と要望について、16自治会長と区長との活発な意見交換が行われました。今後も同じように他の地区自治会連合会との「語る会」を予定しています。



区報 うらわ

1月号



市民税・県民税の申告 受け付けを行います

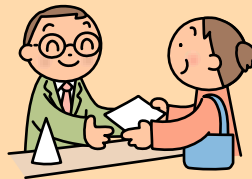

浦和区の市民税・県民税の申告の受け付けを埼玉会館で行います。また、3月3日(水)は申告会場を領家公民館に変更して出張申告受け付けを行います。

出張申告

3月3日(水)
9時15分～16時00分
領家公民館

日時 2月16日(月)～3月15日(月)
9時00分～17時00分(土、日曜日を除く)

場所 埼玉会館
3階C会議室(浦和区高砂)

問合せ▶ 税務課個人市民税担当
646・3131

*各会場、駐車場はありませんので、公共交通機関等をご利用ください。
*申告の手続きなどについての詳細は「市報さいたま2月号」でお知らせする予定です。

面積 11.54km²
人口 139,168人
男68,725人 女70,443人
世帯数 58,477世帯
(H15年12月1日現在)

浦和区ガイドマップが完成しました

浦和区のガイドマップを作成しました。今月の市報と一緒にお届けしています。

区内の教育、福祉機関の公共施設はもちろん、自治会区域など区民の皆様の生活にすぐ役立つ情報が盛りだくさんです。

ご意見・ご感想をお寄せください。

浦和区コミュニティ課 829・6040



編集:
浦和区常盤6丁目4番4号
浦和区コミュニティ課
TEL 829・6040
FAX 829・6232

臨時 区民会議を 開催しました

臨時会を11月11日(火)に開催しまし
た。

コミュニティ会議の事業計画説明

認定1団体から事業計画の説明があ
り、活発な意見交換が行われました。

運営部会の協議状況

コミュニティ会議への支援のあり方
やコミュニティ会議と区民会議との連
携について、これまで開催した4回の
部会における検討状況が部長から報
告されました。

広報部会の開催

部会員が決定し、区のガイドマップ
や区勢要覧、区報、区民会議のPR、
活動報告などについて検討してい
くことになりました。

岩槻との合併協議

前回の担当課からの概要説明に基
き、委員個人の考え方が示されまし
た。

区民意識調査にご協力い
ただきありがとうございます

「ご回答いただいた調査結果につきま
しては、区報2月号に概要を掲載させ
ていただくとともに、貴重なご意見は、
「区の魅力あるまちづくり計画」の作
成に向けて活用させていただきます」

コミュニティ会議の紹介

岸町地区コミュニティ会議

岸町地区ふれあいコンサート

この団体は、岸町地区の住民が住ん
でよかった、これからも住み続けたい
と思える地域コミュニティづくりを目
指して活動しています。三世代交流事
業として11月15日(土)調公園において
「岸町ふれあいコンサート」が開催さ
れました。公民館音楽クラブのハーモ
ニカ演奏をはじめ、地元高砂小・岸町
小の金管バンド演奏、白幡中・浦和第
一女子高の吹奏楽部演奏があり、最後
は子どもからお年寄りまで全員合唱を
楽しみました。当日は七五三というこ
ともあり、お参りにきた晴れ着姿の親
子連れも多く、コンサートに華を添え
ていました。

浦和区四星会

「高齢者の主張」発表会を開催します

民生委員・児童委員を中心として平
成15年5月に発足した「浦和区四星
会」は、最初の事業として、「高齢者
の主張」令、かがやいて」と題す
る文集を発行します。

この文集は、浦和区民の高齢者に原
稿を募集し、趣味について、地域の人
たちについて、ボランティアについて、
伝えておきたい文化について、自分
の想いを書いてもらったものです。

また、発行を記念して、元気にはつ
らつと活躍している秘けつや、投稿を
基に、世代を超えて考え、語り合える



岸町小学校金管バンド



高砂小学校金管バンド

浦和レッズvs鹿島アントラーズのパブリックビューイングを開催しました

11月29日(土)北浦和東口のレッズスクエア広場で、「北浦和で
レッズを応援する会」が主催するパブリックビューイングを開催しま
した。

キックオフと同時にさいたまスタジアム2002からレッズサポーター
の応援歌が大型スクリーンから流れ、会場も熱気あふれる応援を続
けました。試合結果は最終戦を2-2で引き分けて、第2ステージを
第6位で終わりました。

2003年の浦和レッズは、Jリ
ーグカップの優勝とリーグ戦も大
健闘し、たくさんの感動をサポ
ーターに与えてくれました。今年も
浦和区は、「情熱と協調」を大切に
するレッズサポーターと共に、浦
和レッズを応援します。



場としての発表会を開催します。

投稿者の元気をもらってみませんか。

日時/2月1日(日)14時から

会場/浦和ふれあい館2階

第1会議室(浦和区常盤)

内容/・文集掲載の代表者による発表

・埼玉大学教育学部助教授

岡幸江氏による講演

問合せ/浦和区四星会事務局 吉岡

☎886・0244



～ 市民との会話を大切にしていける施設の紹介～



浦和駅市民の窓口 岩下さん

笑顔でお待ちしています

今回は、浦和駅市民の窓口・北浦和駅市民の窓口・与野駅市民の窓口の業務について紹介します。
市民の窓口は、浦和駅・北浦和駅・与野駅のそばにあり、証明発行と収納・福祉業務などの各種申請など受付を中心とする業務を行っています。
住民票・印鑑証明は、17時以降も証明発行が可能です。ただし、戸籍関係証明は発行できません。くわしくは、各市民の窓口までお問い合わせください。

市民の窓口業務内容(取り扱い時間 月～金曜日 8:30～19:00)

証明業務	住民票の写し、戸籍の全部(謄本)・個人(抄本)事項証明、印鑑登録証明、税証明、その他証明書の発行
収納業務	公金の収納(国民健康保険税、市・県民税、固定資産税)
福祉業務	児童手当の申請、乳幼児医療費の毎月の受付、心身障害医療費の支給申請、介護保険の申請などの受付
その他	母子手帳の交付など

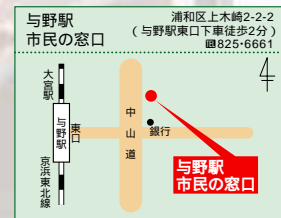
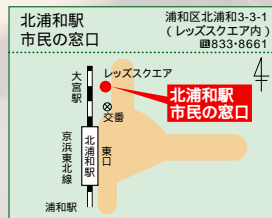
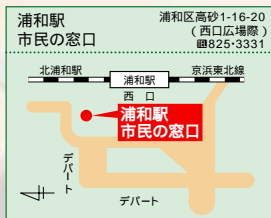

図書館からのお知らせ



図書館ホームページ <http://www.lib.city.saitama.jp/>

北浦和図書館(浦和区北浦和)

☎832・2321 FAX832・2324

市民映画会

●日時・上映作品 / ▶1月9日(金) 14時～「マエストロ、マエストロ!カラヤン」(85分) ▶1月23日(金) 14時～「プッチーニ: 歌劇トスカ」(118分) ●対象・定員 / 中学生以上 70人(先着順)

あかちゃんといっしょのおはなし会

●日時 / 1月21日(水)・28日(水)・2月18日(水)・25日(水) 10時30分～11時30分 (内容は同じです。4日のうち1日をお選

び下さい) ●内容 / 絵本の読み聞かせ、わらべうたなど ●対象・定員 / 0～2歳児とその保護者 各20組 ●申込み / 先着順 1月7日(水)の10時から、直接又は電話で、北浦和図書館へ。

参加される方が直接お申し込みください(グループなどの申し込みはお受けできません)。

おはなし会

●日時 / 1月の毎週水曜日 15時～ ●内容 / 絵本の紹介、わらべうた、パネルシアターなど ●対象 / 幼児(親子可)

えほんのじかん

●日時 / 1月11日～25日の毎週日曜日 11時～ ●内容 / 絵本・紙芝居の読み聞かせ ●対象 / 幼児(親子可)

北浦和図書館東高砂分館(浦和区東高砂町)

☎885・9983 FAX885・9984

おはなしかい

●日時 / 1月の毎週木曜日 16時～ ●対象 / 幼児(親子可) 小学生

プチおはなしかい

●日時 / 1月の毎週土曜日 11時～ ●対象 / 幼児(親子可) 小学生

ブックスタートの日程・会場

赤ちゃんとその保護者が絵本を通して楽しい時をもち、親子の絆が深められるよう、図書館司書などが読み方をアドバイスし、絵本などが入ったブックスタートパックをプレゼントします。

日時	対象	会場
1月13日(火)14:00～15:30まで受付 1月29日(木)10:00～11:30まで受付 1月25日(日)10:00～11:30まで受付	H15年4～9月生まれの乳児	浦和区保健センター 1月25日は、子育て支援センターうらわで開催(浦和区高砂1-2-1エイベックスタワー浦和・オフィス東館3F)

問合せ / 浦和区支援課 ☎829・6139 市児童福祉課 ☎829・1271



浦和区役所保健センター (浦和区常盤6 4 18)

TEL 824・3971
FAX 825・7405

西区保健センター (西区指扇3743) TEL 620・2700 FAX 620・2769
見沼区保健センター (見沼区堀崎町12-36) TEL 681・6100 FAX 681・6169
北区保健センター (北区東大成町2-107) TEL 652・8611 FAX 652・8121
中央区保健センター (中央区本町東4-4-3) TEL 853・5251 FAX 857・8529
大宮区保健センター (大宮区大門町3-1) TEL 646・3100 FAX 646・3169
桜区保健センター (桜区道場4-3-1) TEL 856・6200 FAX 856・6279
南区保健センター (南区別所7-6-1) TEL 844・7200 FAX 844・7279
緑区保健センター (緑区中尾975-1) TEL 712・1200 FAX 712・1279

ご利用については区在住の方を対象としていますが、応募状況などにより、ほかの区の方の参加も可能です。詳しくは、各区保健センターへ。

事業名	日時	内容	対象	定員	申込・問合せ
両親のための講演会 (会場 南区保健センター)	2/6 13:30 ~ 14:40	親の心構えや赤ちゃんの健康について小児科医師からの話	市内在住の初めてお産をする方とその夫	15組 (先着順)	1/9 の9時から、電話で、南区保健センターへ。
産婦・新生児訪問指導	随時	助産師又は保健師の訪問による育児相談	生後28日以内の赤ちゃんとその母親(里帰り出産で期間内に市内に居住している方も含む)		母子健康手帳別冊に添付の「出生連絡票」の訪問希望「有」をつけ、早めに各区保健センターへ。
ふたごっちクラブ (会場 西区保健センター)	2/6 13:45 ~ 16:00 14:00 ~ 16:00	ふたご以上の妊娠・出産・育児についての話、身長・体重測定、交流会	ふたご以上を妊娠中の妊婦(分べん予定日がH16年4/17~7/23の方) 1歳未満のふたご以上の親子	妊婦10人 親子8組(先着順)	1/13 の9時から、電話で、西区保健センターへ。

母子保健

下表事業の会場は浦和区保健センターです(公民館等での相談は、日時の欄の会場)。各学級の参加は、お一人のお子さんに対して1回のみとなります。申し込みは、各指定の申込日の9時から、電話で、浦和区保健センターへ(824・3971)。区内在住の方が対象です。

事業名	日時	内容	対象	定員	申込日
離乳食教室	2/26 13:30 ~ 15:00	離乳食について楽しく学ぶ。	4~5か月の赤ちゃんを持つ保護者	20人(先着順)	1/22
幼児歯科予防教室	2/18 10:00 ~ 11:15	むし歯予防のために規則的な食生活や正しい歯磨き習慣を身につける。	2歳のお子さんとその保護者	15組(先着順)	1/16
母親学級	2/6・9・13・16 13:30 ~ 16:00(2/13は9:20 ~ 13:00)	妊娠・出産・育児などについて友達作りをしながら楽しく学ぶ。	初めてお産をする方で、分べん予定日が平成16年7月18日以前の方	30人(先着順)	1/15
両親学級	2/7 9:15 ~ 12:00	安心して育児ができるような話や、赤ちゃんのおふる実習	初めてお産をする方で、分べん予定日が平成16年7月18日以前の方とその夫	24組(先着順)	1/14
育児相談(乳児期)	1/8 13:30 ~ 14:30	身長・体重測定、保健師などによる育児相談やその他心配ごとの相談。	1歳未満の赤ちゃん		当日、直接、会場へ。
育児相談(幼児期)	1/9 13:30 ~ 14:30		1歳から就学前のお子さん		当日、直接、会場へ。
公民館等育児相談(幼児)	2/4 13:30 ~ 14:30 上木崎公民館		1歳から就学前のお子さん		当日、直接、会場へ。

成人保健

健康相談は電話でも行っています。詳しくは浦和区保健センターへ(824・3971)。

事業名	日時	内容	対象・定員	申込・問合せ
血液サラサラ(高脂血症予防)教室(1コース3日間)	2/5 13:30 ~ 15:45 10 10:00 ~ 13:00・19 13:30 ~ 15:35	高脂血症について正しい知識を身につけ、生活習慣や食生活を見直すための講座	高脂血症予防に関心のある方 20人(先着順)	1/13 の9時から、電話で、同保健センターへ。
成人健康相談	1/28 13:30 ~ 15:00	健康に関する相談、体重・体脂肪・血圧測定、尿検査		当日、直接、会場へ。 お持ちの方は健康手帳を持参してください。
生活と食事健康相談	2/20 13:30 ~ 15:00	保健師、栄養士による個別の食事・生活相談	生活習慣病でお悩みの方 4人(先着順)	1/30 までに、電話で、同保健センターへ。
介護家族健康相談	1/28 13:30 ~ 15:00	介護者のための健康に関する相談	介護している方	当日、直接、会場へ。 お持ちの方は健康手帳を持参してください。
公民館等健康相談	1/20 10:00 ~ 11:30 領家公民館 1/27 10:00 ~ 11:30 仲本公民館 2/4 10:00 ~ 11:30 上木崎公民館 2/5 10:00 ~ 11:30 北浦和公民館	健康に関する相談、体重・体脂肪・血圧測定、尿検査		当日、直接、会場へ。 お持ちの方は健康手帳を持参してください。
成人歯科健康相談	1/28 13:30 ~ 15:00	歯や口腔の健康に関する相談と歯磨き指導	20歳以上の方 5人(先着順)	電話で、同保健センターへ。