

【新型コロナウイルスの影響により、事業内容が変更になる場合があります。詳しくは、市ホームページや各問合せ先へ。】

芸術家たちの住むところ vol.1

多くの芸術家たちが集い、数々の作品が生まれた浦和。次号から、浦和にゆかりのある芸術家たちの作品を紹介していきます。

皆さんは「鎌倉文士に浦和絵描き」という言葉をご存じでしょうか。浦和は芸術家が多く居住しアトリエを構えたことから、文学者の多い鎌倉と並んで芸術文化活動において秀でていた浦和が前述のように称されました。日本の近・現代絵画の立役者となった画家、寺内萬治郎、瑛九、高田誠などが、浦和を活動の拠点としながら活躍しました。

◆『なぜ浦和が絵描きのまちなのか?』

関東大震災の後、被害の少なかった浦和が目ざされ、住宅地が増えました。出版業者などがある東京にも近く便利であり、また美術学校や美術館のある上野駅への利便性を理由に文化人を含む多くの人々が移り住んだといえます。また、武蔵野の面影を残す静寂な土地は絵描きたちに好まれたのではないのでしょうか。

浦和に生まれ、または浦和に移り住み、浦和で作品を生み

出し活躍している芸術家たち。浦和の土地・風土を愛した彼ら芸術家によって、文教都市浦和の文化が育まれました。

浦和のまちづくりには、様々な面で芸術家たちがかかわってきました。市役所東側玄関やコルソ外壁のモザイク壁画は、浦和絵描きである高田誠氏の原画をもとに制作されています。

この記事をきっかけに、ぜひ文化・芸術面から浦和の魅力を再発見してください。

モザイク壁画(市役所)



問合せ/区コミュニティ課 ☎829-6040 ☎829-6232

Urawa ♥ Sweets vol.1

さいたま市は、菓子類の消費額が多い街。市では、市内で作られているおやつを「さいたまスイーツ」としてPRしています。そこで、今月号から、さいたまスイーツを扱う浦和区内のお店を紹介していきます。地元の「おいしい魅力」を再発見してみませんか。

●パティスリー・レタン 東口駅前店 ※与野駅

所在地/上木崎1-2-7 ☎831-3017



国指定記念物「大かやの木」をモチーフにした「かやの木ロール」は、くるみとラムレーズンをたっぷり使い、コクのあるバタークリームをサンドしたココアシューロール。お土産にも最適!

さいたまスイーツ のHPもご覧ください。

さいたまスイーツ で 検索

田島大牧線(2工区)が暫定開通しました

田島大牧線(2工区)の南区別所1丁目地内から浦和区岸町7丁目地内の680mが3月30日(火)に暫定開通しました。

なお、歩道部につきましては、引き続き安全対策を徹底し整備を進めていきます。



問合せ/南部建設事務所 道路建設課 ☎840-6212 ☎840-6267
土木部 道路計画課 ☎829-1499 ☎829-1988

集合狂犬病予防注射を実施します

月日	曜日	時間	場所	所在地
4/2	金	10:00~11:30	北浦和 <small>きたうらわ</small> 信 <small>のぶ</small> 寺専用駐車場	北浦和3-16-21
4/3	土	13:30~15:00	さいたま市役所駐車場	常盤6-4-4
4/6	火	13:30~15:00	上木崎 <small>かきさき</small> 定立神社	上木崎5-11-1
4/8	木	10:00~11:30	大東自治会館	大東1-9-13
4/12	月	10:00~11:30	駒場運動公園	駒場2-1-1
4/15	木	13:30~15:00	調公園 <small>しらべ</small>	岸町3-17-41
4/24	土	13:30~15:00	さいたま市役所駐車場	常盤6-4-4

- ▶マスクの着用をお願いします。
- ▶事故防止と新型コロナウイルス感染拡大防止のため、犬を押さえられる方1名でお越しください。
- ▶体調が優れない方の入場をお断りする場合があります。
- ▶雨天の場合、午前の部は9時に、午後の部は12時30分に実施の有無を決定しますのでお問い合わせください。
- ▶車での来場はご遠慮ください。

問合せ/区暮らし応援室 ☎829-6052 ☎829-6231

料金

【登録済みの場合】3,500円

【新規登録の場合】6,500円

(内訳) 予防注射料金……………2,950円

注射済票交付手数料……………550円

新規登録手数料……………3,000円

区の花・ニチニチソウをもっと身近に！

区の花が「ニチニチソウ」であることを知っていますか。

ニチニチソウって？ (花言葉) 友情、楽しい思い出

熱帯地域原産の暑さに強い花で、開花時期に毎日咲くことから「日々草」と呼ばれるようになりました。

区の色である赤をはじめ、白、ピンク、紫などがあり、浦和の元気なイメージにぴったりの花です。

種まき 3～5月(発芽適温:20～25℃ 生育適温:15～30℃)

開花期 7～9月 **草丈** 40～50cm

栽培のポイント

- ・発芽から生育初期は、土の表面を乾かさないようにしてください。
- ・芽がたくさん出た場合は、間引きしましょう。
- ・生長し密集してきたときは、こまめに切り戻ししましょう。

ニチニチソウの種(袋入り)をコミュニティ課窓口、区内の市民の窓口で配布しています。

※数に限りがあります。

ニチニチソウは育てやすく、次々に花が咲くので長期間楽しめます。ぜひ、ご自宅で区の花

ニチニチソウを咲かせてください！

詳しい育て方は、市ホームページに掲載しています。



浦和区 ニチニチソウ 育て方 [検索](#)

問合せ / 区コミュニティ課 ☎829-6037 ☎829-6232

ハチの巣は作らせない！～今のうちに行えること～

対策

- 定期的に、巣が作られやすい場所(右図)を中心に見て回りましょう。
- 女王バチが1匹で巣を作り出す4月頃から点検をしましょう。
- 換気口や通気口などに虫よけの網を張りましょう。
- 定期的に庭木を剪定し、雨風をしのげるような場所を作らないようにしましょう。

※巣を駆除する場合は、巣に女王バチがいる夜間や早朝が有効です。

※巣は、ハチ用殺虫剤散布後、数日経ってからハチがいなくなることを確認し、取り除いてください。(巣は、可燃ごみで出すことができます。)

問合せ / 区くらし応援室 ☎829-6052 ☎829-6231

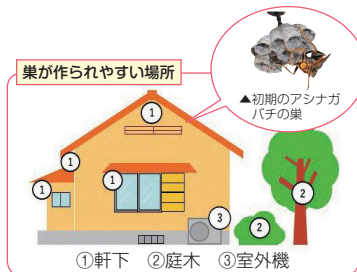

すこやか運動教室

会場内の遊具を使った運動です。

会場	期日	時間
針ヶ谷小学校(領家)	4/8(木)・22(木)	14:00 15:30
鹿島台公園(仲町)	4/15(木)	
調公園(岸町)	4/8(木)・22(木)、5/6(木)	

対象 / おおむね65歳以上の方

※鹿島台公園のみ雨天中止

※自宅で検温のうえご参加ください。

※体調不良の方は参加をお控えください。

問合せ / 区高齢介護課

☎829-6153 ☎829-6238

自治会に加入しましょう

～地域にあなたの力を！～

自治会は、防犯、防災、環境美化などに取り組むとともに、地域の身近な情報の提供やレクリエーション活動などを通じて住民同士の交流を深める活動を自主的・組織的に行っています。地域で支え合い、安心して暮らせるまちづくりのため、自治会に加入し、地域活動に参加しませんか。

加入はお近くの自治会役員へご連絡ください。連絡先が不明な場合は、問合せ先へ。



問合せ / 区コミュニティ課 ☎829-6040 ☎829-6232

区役所窓口の混雑状況を確認できます

引越し、マイナンバー関連の手続きを行う窓口の混雑状況が市ホームページから確認できます。ご来庁の目安や待ち時間の参考にご利用ください。

なお、市外への転出届に関しては郵送でのお届けも受け付けています。

窓口での密集を避け、新型コロナウイルス感染症拡大防止にご理解とご協力をお願いします。

窓口混雑状況はこちらから▶



郵送による
転出届につ
いてはここ
らから▶



問合せ / 区市民課 ☎829-6069 ☎829-6234



浦和区公式ツイッターで情報を発信しています！ @UrawaSCPR

地域的话题を発信中！「#うらまちフォト」もお寄せください♪こちらからフォローできます▶

