

芸術家たちの住むところ vol.6

うらわ美術館のコレクションから、浦和地域にゆかりのある作品を紹介します。

窓からの日差しに照らされた薄着の女性が、ゆったりと椅子に腰かけ外に目を向けています。画面全体の落ち着いた色調と、女性の悠々たる表情や服の質感の的確な描写の調和は、作品に静穏な雰囲気をもたらしています。

この作品を描いたのは、地域ゆかりの作家を代表する一人であり、穏健かつ堅実な描写力で「裸婦の寺内」[図]と呼ばれた洋画家・寺内萬治郎(1890-1964)です。「酒もタバコもやらず、趣味もない」と語った寺内は、毎日欠かさず、早朝より午前中いっぱい制作に充てる画業本位の日々を送りました。「同じモデルでも日によって違って見えるのが面白い」と対象に真摯に取り組み、独自の人物表現を確立しました。

この作品は、まだ裸婦を明確なテーマに据えるより前、後半生を過ごす浦和に転居した年に描かれた作品です。以降を浦和でひたむきに描き続けた一方で、寺内は後進の育成にも力を注いでいます。その指導力と人柄を慕う門下生が集って結成された研究会「武蔵野会」での指導や、今もなお続く埼玉県美術展覧会(県展)の第一回展審査員長を務めるなど、さいたま市域にとどまらず県下の美術文化の発展にも大きな役割を果たしました。

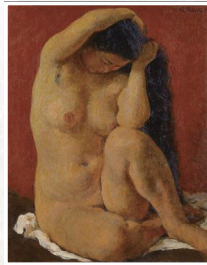

「裸婦の寺内」を象徴する当館所蔵作品のひとつ

文 うらわ美術館 前田伽南 [図] 《髪》1957(昭和32)年

問合せ/区コミュニティ課 TEL829-6040 FAX829-6232

Urawa ♥ Sweets

「さいたまスイーツ」から、浦和区内のお店を紹介しています。地元の“おいしい魅力”を再発見してみませんか。

vol.6

● 菓房 はら山 伊勢丹浦和店

所在地/高砂1-15-1地階 TEL834-1111(大代表)



昔ながらの製法にこだわり、商品はすべて無添加です。秋のお彼岸に、伊勢丹浦和店限定のおはぎはいかがでしょうか。全4種(こしあん・粒あん・ごま・きなこ)をご用意しています。

さいたまスイーツ のHPもご覧ください。

さいたまスイーツ で 検索

「浦和区民まつり2021」・「浦和区健康まつり2021」中止のお知らせ

毎年秋に開催している「浦和区民まつり」及び「浦和区健康まつり」は、新型コロナウイルス感染症の現状を踏まえ、中止とすることとなりました。

浦和区民まつり実行委員会では、密にならずに区民の皆さんに楽しんでいただける企画を準備中です。決定次第、11月号、区ホームページ等でお知らせします。



問合せ/区コミュニティ課 TEL829-6037 FAX829-6232
区保健センター TEL824-3971 FAX825-7405

浦和レッズの社会貢献活動

「選手によるオンライン授業 ～レッズ先生～」

浦和レッズでは、市内小学校6年生を対象に、選手が「先生」となって自分の半生を振り返りながら、恩師の言葉や友人・家族への感謝、夢を持つことの大切さなどを伝える「レッズ先生」という取り組みを行っています。

普段は選手が小学校へ出向いて子どもたちとふれあいながら授業を進めていますが、コロナ禍のため現在はオンラインという形で実施しています。オンラインであっても選手の想いは子どもたちにしっかり届いているようです。



▲「レッズ先生」(大久保智明選手) オンライン授業風景(高砂小)

「とも先生から、近い目標も、遠い目標も、どちらも諦めずに頑張れば、いつか叶うことを教えてもらえました。」

「目標を大きく立て過ぎず、小さい目標からどんどんクリアしていきたいと思いました。」

など、毎回多くの子供たちから感想が寄せられています。

直接ふれあえるその日まで、画面越しではありますが『レッズ先生』は、子供たちへ夢や希望、勇気を与えるメッセージを発信し続けます。

問合せ/浦和レッドダイヤモンズ
TEL711-5502 FAX840-5503

こんにちは **区長** です

浦和区長 佐藤真奈子

7月1日から二週間、「誰でも弾けるピアノを置こう！」をコンセプトとし、浦和区役所1階ロビーに「浦和ストリートピアノ(浦ピ)」を設置しました。演奏可能時間は、平日の正午から午後1時までの限定でしたが、延べ41人の方に演奏いただき、お昼のひと時が美しい音色に包まれました。

期間中には、なんとAKB48の元メンバー松井咲子さんも来庁され、4曲披露してくださいました。素晴らしい演奏に、皆さん足を止めて聞き入っている様子でした。

この企画に携わっていただいた方々に厚く御礼申し上げます。



「浦ピ」演奏の様子▼



すこやか運動教室

会場内の遊具を使った運動です。

会場	期日	時間
針ヶ谷小学校(領家)	9/9(木)	14:00 ~ 15:30
鹿島台公園(仲町)	9/16(木)	
調公園(岸町)	9/9(木)、10/7(木)	

対 象 / おおむね65歳以上の方

※鹿島台公園のみ雨天中止

※自宅で検温のうえマスクを着けてご参加ください。

※体調不良の方は参加をお控えください。

問合せ / 区高齢介護課

☎829・6153 ファク829・6238

ますます元気教室を開催します！

おもりを使った「いきいき百歳体操」を中心に日常生活で必要な筋力を鍛えます。健康長寿に欠かせない「お口の健康」や「栄養」、「認知症予防」についても学べます。

対 象 / 市内在住で、65歳以上の方

募集案内 / 区高齢介護課、区内各公民館などで配布中

申込期間 / 9月21日(火)~10月5日(火)

※抽選結果は申込者全員に通知します。

問合せ / 区高齢介護課

☎829・6153 ファク829・6238

会場/定員	期日	時間
領家公民館 / 25人(抽選)	11/8~12/13 の毎週月曜日(全6回)	13:30~15:30
浦和南公民館 / 8人(抽選)	11/8~12/13 の毎週月曜日(全6回)	10:00~12:00
上木崎公民館 / 10人(抽選)	11/5~12/10 の毎週金曜日(全6回)	13:30~15:30
本太公民館 / 10人(抽選)	11/9~12/21(11/23除く) の毎週火曜日(全6回)	10:00~12:00
仲町公民館 / 20人(抽選)	10/28~12/9(11/18除く) の毎週木曜日(全6回)	13:30~15:30
北浦和公民館 / 15人(抽選)	10/29~12/3 の毎週金曜日(全6回)	13:30~15:30

けんこう **健口教室** ~口腔ケアで認知症・肺炎予防~

口腔ケアの方法やバランスの良い栄養の取り方などについて学びます。

日 時 / 10月21日(木)、11月4日(木)・18日(木)(全3回)
9時30分~11時30分

会 場 / 浦和ふれあい館(常盤)

対 象 / 市内在住の65歳以上で、全3回参加できる方

定 員 / 30人(抽選)

※結果は全員に通知します。

募集案内 / 区高齢介護課、区内公民館などで配布中

申込期間 / 9月16日(木)~30日(木)

問合せ / 区高齢介護課

☎829・6153 ファク829・6238

地域運動支援員養成講座

高齢者が運動習慣を身につけ、健康でいきいきと暮らせるよう、健康づくりを支援する地域運動支援員の養成講座を開催します。

期 日 / 10月~12月の指定日(平日全10回)
1回2~3時間程度の講義及び実技指導

会 場 / 講義:大宮区役所(大宮区吉敷町)等

実技:調公園(岸町) 他市内公園

※会場は変更になる場合があります。

対 象 / 区内で活動を希望される方

定 員 / 2名程度(選考)

申込み / 9月15日(火)までに、電話又はFAXで、住所、氏名、年齢、電話番号、応募理由を、問合せ先へ。

問合せ / 区高齢介護課 ☎829・6153 ファク829・6238

ベビーカーコンサート@浦和(とめきち芸術祭)

0歳からOK!泣いてもぐずっても大丈夫!

日 時 / 9月21日(火)10時50分~11時30分(受付開始10時20分) 費用 / 大人700円・子ども(小学生以下)300円

会 場 / 浦和コミュニティセンター(浦和駅東口・コムナーレ10階)

申込み / 9月3日(金)~ 定 員 / 200人(先着)

問合せ / とめきち芸術祭事務局(浦和区後援) ☎070-3193-9172



申込みは
こちらから▶

